



Wochenbericht über Schlachtvieh und Fleisch nach der 1. FIGDV

36 KW

02.09.2024 bis 08.09.2024

erstellt: 11.09.2024

Herausgeber: Bundesanstalt für Landwirtschaft und Ernährung / Ref. 624 im Auftrag
des Bundesministerium für Ernährung und Landwirtschaft
und in Zusammenarbeit mit den zuständigen Landesdienststellen

Datenerhebung nach der 1. Fleischgesetz-Durchführungsverordnung
(1. FIGDV)

Anmerkungen: Angaben können durch Rundungen bedingt geringfügig von Landesberichten abweichen.
Sofern nicht anders angegeben, bezieht sich das Schlachtgewicht auf das Warmgewicht
des geschlachteten ausgeweideten Tieres. Kalkulierbare Bonuszahlungen sind
unabhängig vom Auszahlungszeitpunkt in den Preisen berücksichtigt. Durch Korrektur-
und Nachmeldung können sich geringfügig Änderungen der Angaben zu nachfolgenden
Veröffentlichungen ergeben.

E- Mail: agrar@ble.de
Internet: www.bmel-statistik.de

Nachdruck mit Quellenangabe gestattet
Quellenangabe: BLE und zuständige Landesstellen nach 1. FIGDV

Angaben pro Bundesland, Tierart und Handelsklasse werden ab 3 Meldebetriebe und 21 Tiere
ausgewiesen. Bei der Tierkategorie Schaf liegt die Mindestanzahl bei 75 Tieren.

Grafische Darstellung ausgewählter Preisverläufe im Jahresablauf und im Vergleich zu den Vorjahren

Schlachtpreise für Jungbullen R3

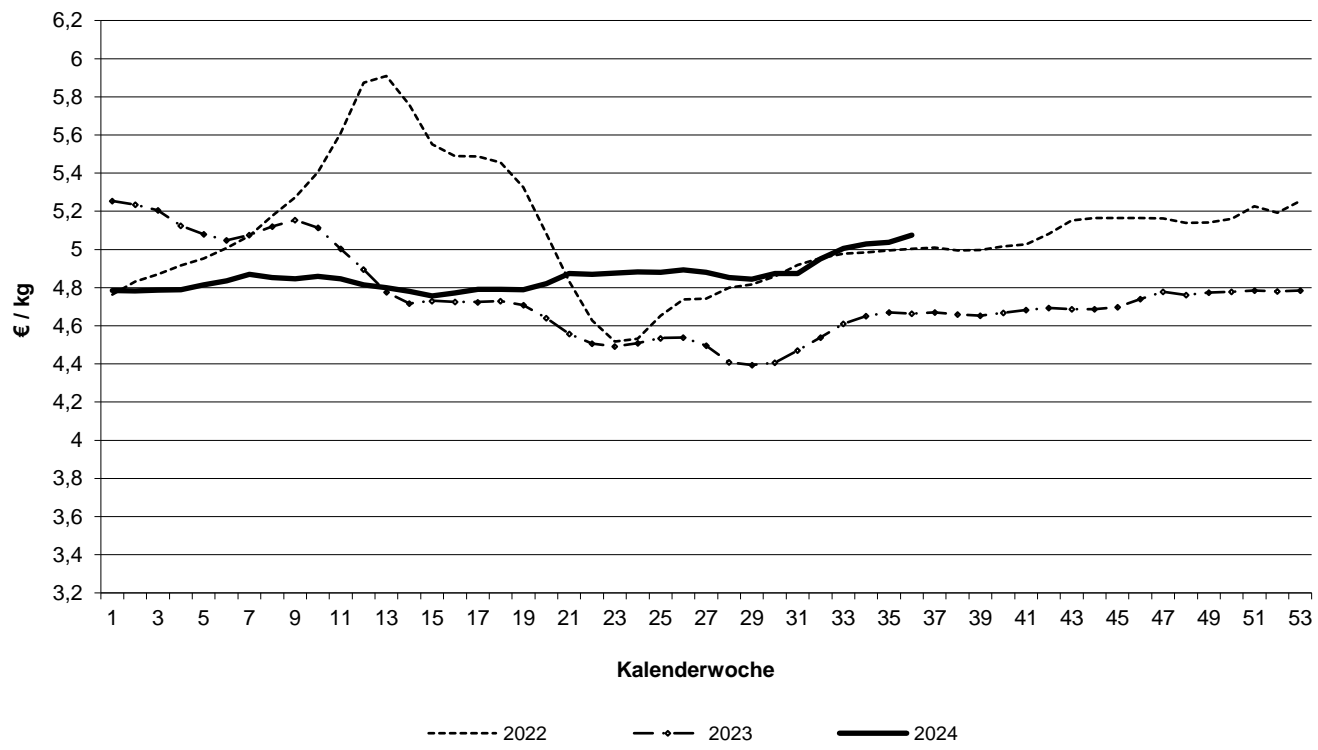

Schlachtpreise für Kühe R3

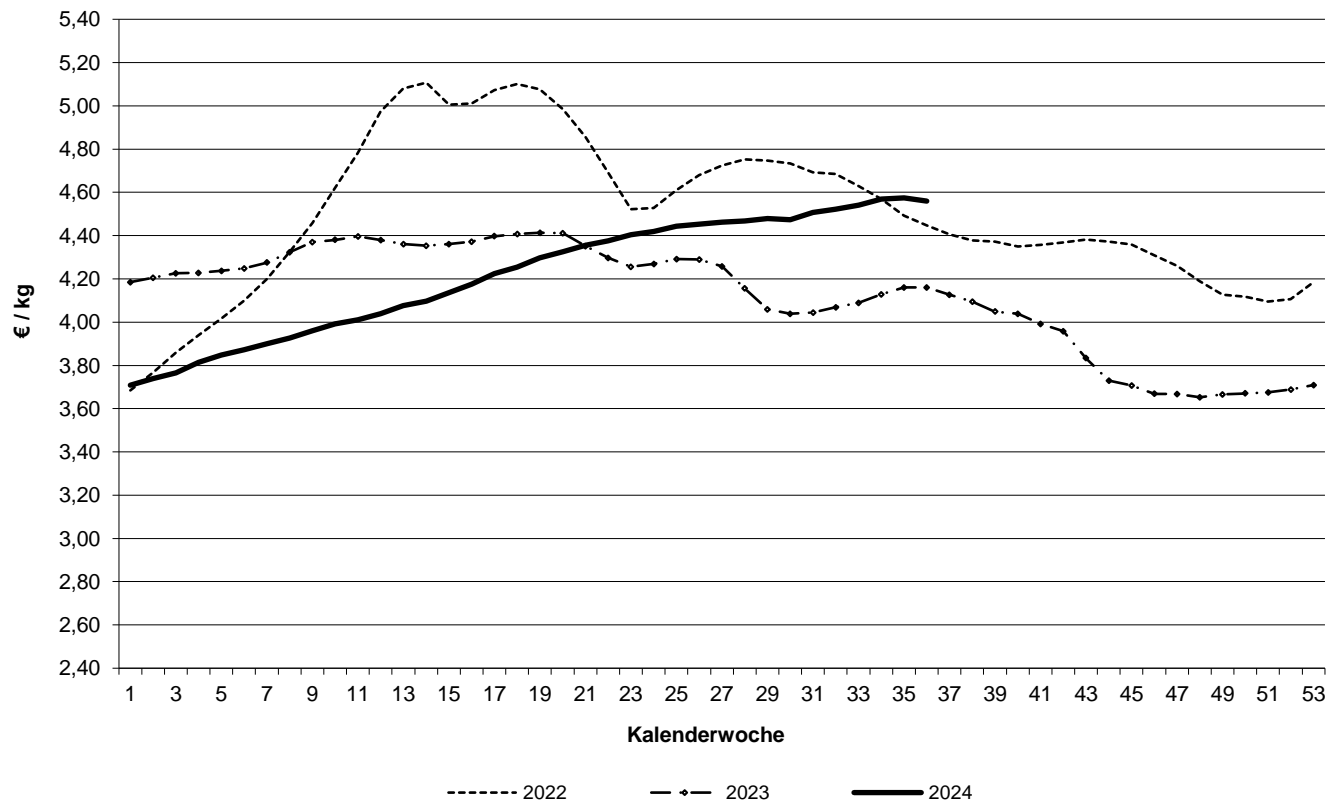

Datenquelle: 1. FIGDV, BLE/ref. 624 und zust. Landesstellen

Schlachtpreise für Schweine E

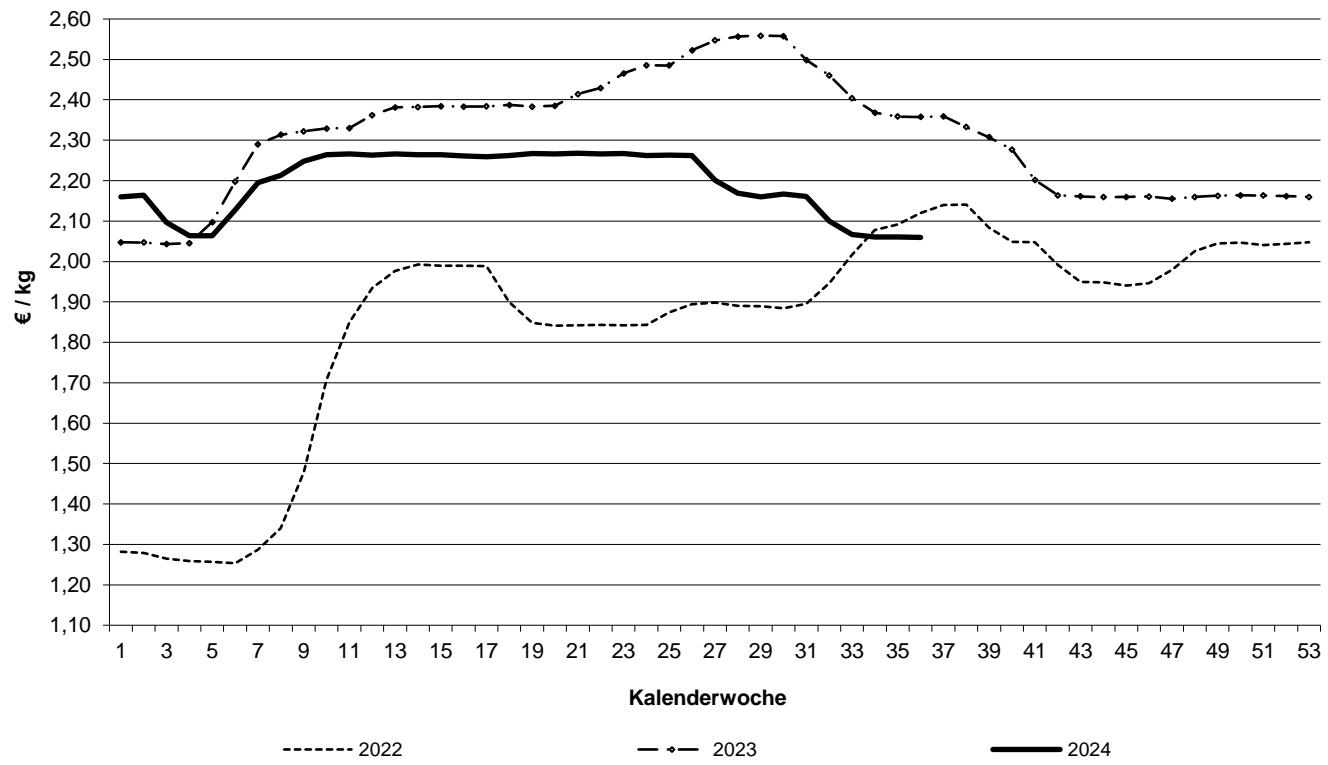

Schlachtpreise für Lämmer - pauschal abgerechnet

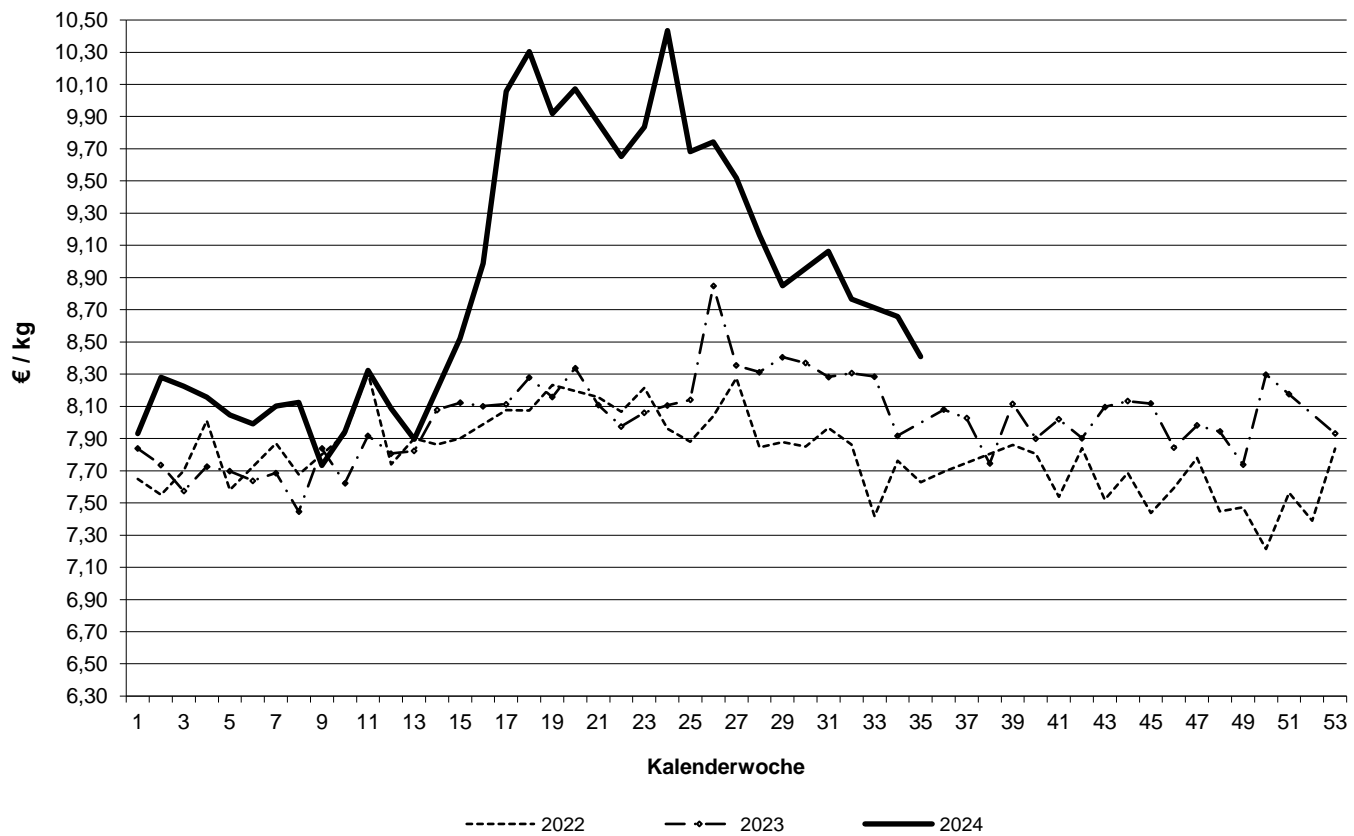

Datenquelle: 1. FIGDV, BLE/ref. 624 und zust. Landesstellen

Grafische Darstellung ausgewählter Preisverläufe im Jahresablauf und im Vergleich zu ausgewählten EU-Nachbarstaaten Quelle: EU-Kommission, GD Landwirtschaft und ländliche Entwicklung

Schlachtpreise für Jungbullen R3

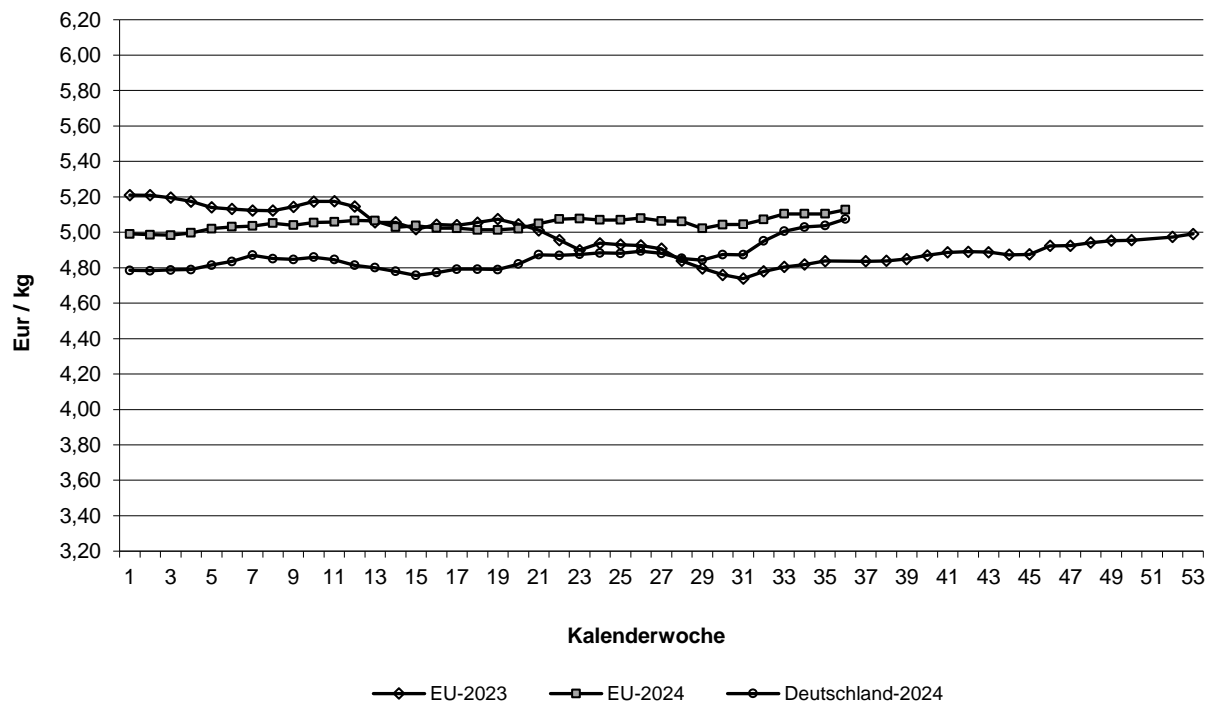

Schlachtpreise für Schweine E

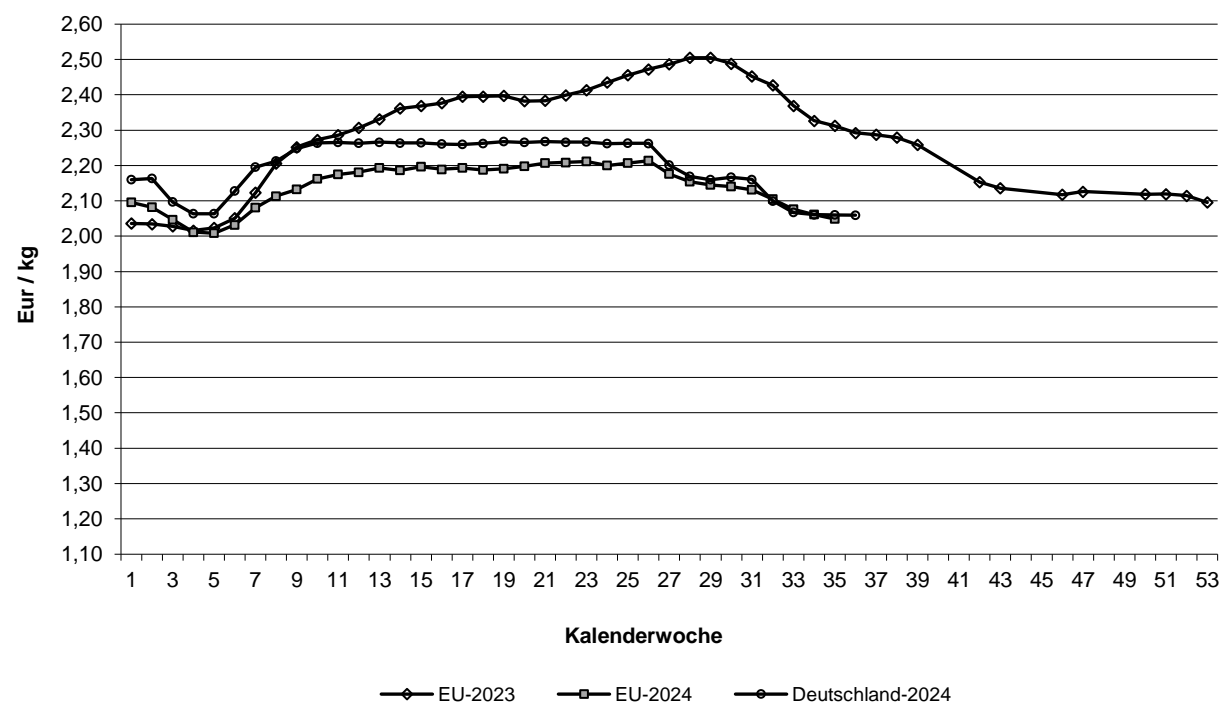

Quelle: EU-Daten nach Angaben der EU-Kommission

Relativer Verlauf der Schweine- und Ferkelpreise (Schweinezyklus) Schweinepreis (Ø S und E) = 100

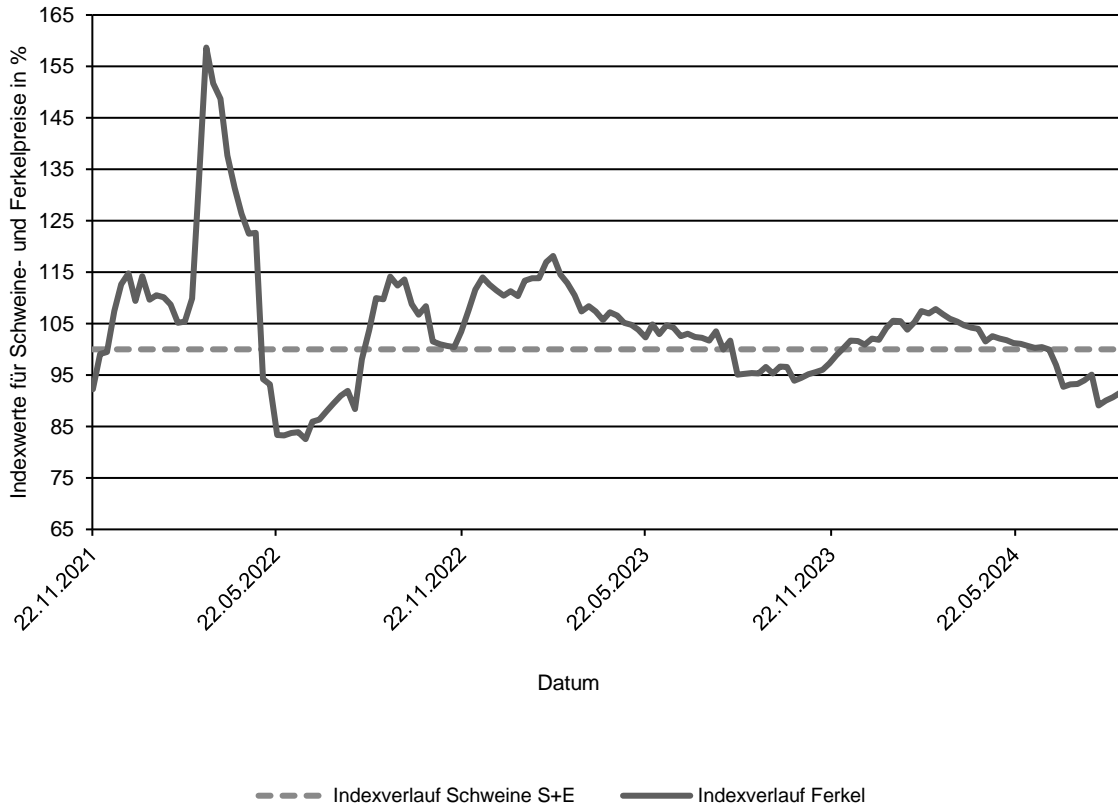

Verlauf der absoluten Schlachtpreise für Schweine der Handelsklassen S und E und der Ferkel (28 kg)

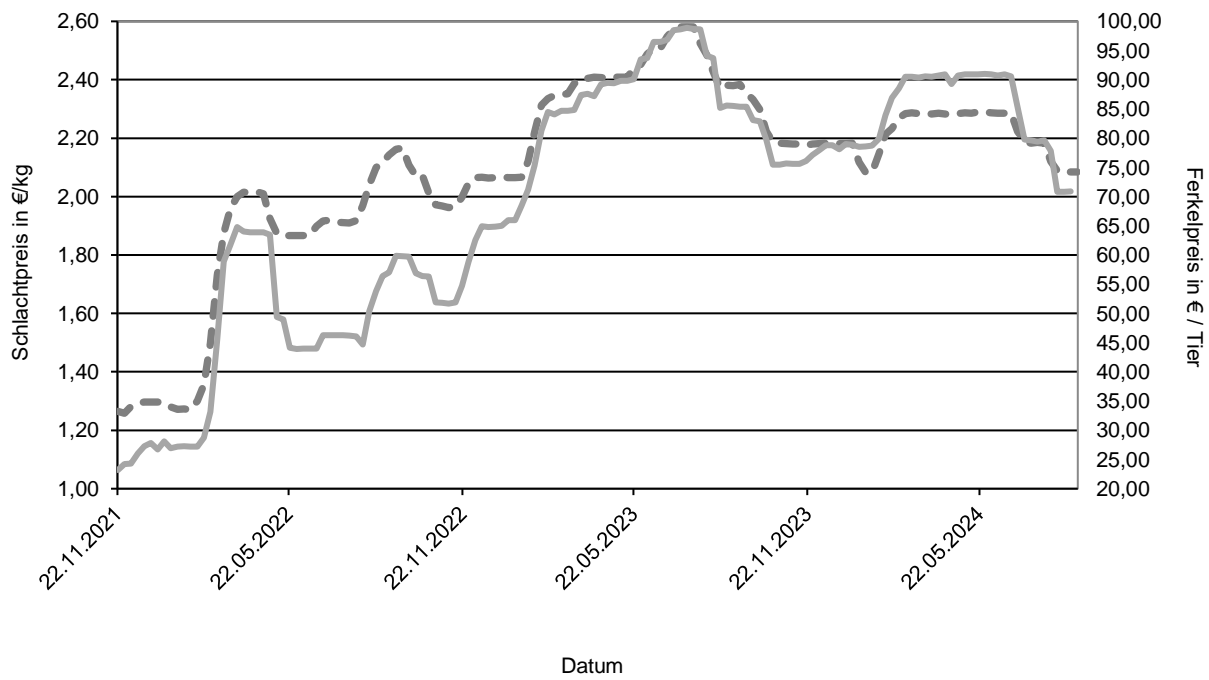

D:

Übersicht: Deutschland gesamt

				€/kg	€/100 kg	
	Stück	kg	Warmgewicht		Kaltgewicht	
Jungbullenfleisch						
U2	4.035	1.781.095	5,17		527,79	
U3	3.217	1.466.506	5,13		523,76	
R2	4.049	1.567.070	5,10		520,35	
R3	2.451	1.019.237	5,08		517,67	
O2	768	259.204	4,67		476,82	
O3	1.011	391.282	4,79		488,72	
E-P	16.384	6.802.587	5,07		517,39	
Färsenfleisch						
U3	1.007	367.108	4,90		499,45	
U4	665	264.219	4,87		496,89	
R2	558	163.072	4,78		487,26	
R3	2.519	829.597	4,84		493,18	
R4	512	184.568	4,83		492,46	
O2	262	65.542	4,17		425,45	
O3	955	289.167	4,35		443,29	
O4	215	74.179	4,43		451,99	
P1	220	41.987	3,15		321,05	
P2	311	71.012	3,50		357,48	
E-P	7.656	2.486.115	4,67		475,88	
Bullenfleisch						
O2	97	36.887	4,19		427,52	
E-P	678	276.824	4,28		436,92	
Ochsenfleisch						
R3	64	22.635	5,38		548,33	
O3	28	9.887	4,67		475,97	
P3						
E-P	268	98.317	5,24		534,60	
Kuhfleisch						
R2	812	283.247	4,56		464,77	
R3	1.425	529.445	4,56		464,98	
O1	1.179	341.824	4,18		426,21	
O2	1.701	525.008	4,30		438,95	
O3	3.878	1.341.067	4,37		445,44	
P1	3.404	837.066	3,62		369,14	
P2	1.569	423.240	3,71		378,63	
E-P	16.605	5.302.080	4,23		431,55	
Kalbfleisch						
R2	332	57.104	5,58		568,65	
O2	598	96.158	5,37		547,76	
E-P	1.098	178.258	5,45		555,89	
pauschal						
Lammfleisch						
lebend pauschal						
geschlachtet pauschal						
Schaffleisch						
lebend pauschal						
geschlachtet pauschal						
Schweinefleisch						
					Muskelfleischanteil in %	
S	430.085	41.767.753	2,10	214,08	62,45	
E	258.275	25.233.386	2,06	210,07	58,08	
U	32.614	3.207.953	1,95		53,44	
R	2.319	229.510	1,81		48,40	
M	12.066	2.098.255	1,50			

Zusammenfassende Darstellung nach Regionen, Tierkategorien über die Handelsklassen E-P

	Jungbullenfleisch			Färsenfleisch		
	E-P			E-P		
	Stück	kg	€/kg	Stück	kg	€/kg
Schleswig Holst. / Hamburg	518	203.011	4,86	1.017	326.494	4,60
Niedersachsen / Bremen	6.080	2.542.265	5,06	1.127	351.486	4,52
Nordrhein-Westfalen	2.805	1.170.971	5,12	503	148.294	4,48
Mitteldeutschland und MV	826	326.382	4,97	770	226.098	4,44
BW / HE / RP	2.150	882.749	5,09	1.336	436.571	4,75
Bayern	4.005	1.677.209	5,08	2.903	997.172	4,78
Deutschland gesamt	16.384	6.802.587	5,07	7.656	2.486.115	4,67

	Bullenfleisch			Ochsenfleisch		
	E-P			E-P		
	Stück	kg	€/kg	Stück	kg	€/kg
Schleswig Holst. / Hamburg	56	22.833	4,07			
Niedersachsen / Bremen	175	66.014	4,32			
Nordrhein-Westfalen	122	49.213	4,38			
Mitteldeutschland und MV	57	25.958	4,15	54	18.863	5,41
BW / HE / RP	112	45.353	4,27	54	17.283	4,99
Bayern	156	67.453	4,31	117	47.594	5,49
Deutschland gesamt	678	276.824	4,28	268	98.317	5,24

	Kuhfleisch			Kalbfleisch		
	E-P			E-P		
	Stück	kg	€/kg	Stück	kg	€/kg
Schleswig Holst. / Hamburg	1.607	515.190	4,06			
Niedersachsen / Bremen	4.269	1.330.017	4,22			
Nordrhein-Westfalen	1.781	532.887	4,15	904	149.242	5,44
Mitteldeutschland und MV	1.844	549.069	3,99	60	8.686	5,88
BW / HE / RP	2.293	751.627	4,31	57	7.687	6,28
Bayern	4.811	1.623.290	4,37			
Deutschland gesamt	16.605	5.302.080	4,23	1.098	178.258	5,45

	Jungrindfleisch		
	E-P		
	Stück	kg	€/kg
Schleswig Holst. / Hamburg			
Niedersachsen / Bremen			
Nordrhein-Westfalen			
Mitteldeutschland und MV	76	13.817	4,58
BW / HE / RP			
Bayern			
Deutschland gesamt	112	20.731	4,31

* BW / HE / RP = Baden Württemberg, Hessen, Rheinland-Pfalz

Detaillierte Darstellung nach Regionen, Tierkategorien und den marktgängigsten Handelklassen/Fettklassen

	Jungbullenfleisch U2			Jungbullenfleisch U3		
	Stück	kg	€/kg	Stück	kg	€/kg
Schleswig Holst. / Hamburg				47	21.245	5,03
Niedersachsen / Bremen	1.329	595.966	5,18	1.276	588.244	5,12
Nordrhein-Westfalen	414	183.405	5,24	446	204.296	5,18
Mitteldeutschland und MV	151	66.689	5,13	90	40.782	5,13
BW / HE / RP	724	314.186	5,17	368	165.215	5,16
Bayern	1.323	579.344	5,16	990	446.724	5,13
Deutschland gesamt	4.035	1.781.095	5,17	3.217	1.466.506	5,13

	Jungbullenfleisch R2			Jungbullenfleisch R3		
	Stück	kg	€/kg	Stück	kg	€/kg
Schleswig Holst. / Hamburg	110	43.183	4,96	82	33.786	4,97
Niedersachsen / Bremen	1.419	554.563	5,11	959	402.172	5,05
Nordrhein-Westfalen	758	303.456	5,17	791	333.237	5,11
Mitteldeutschland und MV	239	91.293	5,02	117	47.791	5,04
BW / HE / RP	572	213.961	5,09	163	66.249	5,10
Bayern	951	360.614	5,07	339	136.002	5,08
Deutschland gesamt	4.049	1.567.070	5,10	2.451	1.019.237	5,08

	Jungbullenfleisch O2			Jungbullenfleisch O3		
	Stück	kg	€/kg	Stück	kg	€/kg
Schleswig Holst. / Hamburg	49	16.506	4,60	94	35.176	4,72
Niedersachsen / Bremen	327	113.918	4,81	529	207.358	4,84
Nordrhein-Westfalen	116	39.787	4,80	196	76.774	4,88
Mitteldeutschland und MV	69	23.222	4,71	95	35.838	4,78
BW / HE / RP	85	27.480	4,45	38	14.083	4,49
Bayern	122	38.291	4,33	59	22.053	4,37
Deutschland gesamt	768	259.204	4,67	1.011	391.282	4,79

	Färsenfleisch U3			Färsenfleisch U4		
	Stück	kg	€/kg	Stück	kg	€/kg
Schleswig Holst. / Hamburg	77	28.101	4,82			
Niedersachsen / Bremen	45	16.678	4,84			
Nordrhein-Westfalen						
Mitteldeutschland und MV	113	38.890	5,04			
BW / HE / RP	170	59.882	4,87	147	57.340	4,90
Bayern	585	217.283	4,89	493	197.264	4,86
Deutschland gesamt	1.007	367.108	4,90	665	264.219	4,87

	Färsenfleisch R2			Färsenfleisch R3		
	Stück	kg	€/kg	Stück	kg	€/kg
Schleswig Holst. / Hamburg	48	14.635	4,78	436	146.726	4,84
Niedersachsen / Bremen	64	19.360	4,76	371	126.794	4,81
Nordrhein-Westfalen	40	11.971	4,82	138	44.928	4,84
Mitteldeutschland und MV				164	52.637	4,95
BW / HE / RP	173	50.013	4,83	361	116.783	4,86
Bayern	223	64.189	4,73	1.049	341.729	4,81
Deutschland gesamt	558	163.072	4,78	2.519	829.597	4,84

Stück = Anzahl der im Bericht erfassten Schlachttiere, €/kg = vorl. Preis, kg = berichtete Gesamtschlachtmenge

* BW / HE / RP = Baden Württemberg, Hessen, Rheinland-Pfalz

Mitteldeutschland und MV = Brandenburg, Thüringen, Sachsen und Mecklenburg-Vorpommern

	Färsenfleisch R4			Färsenfleisch O2		
	Stück	kg	€/kg	Stück	kg	€/kg
Schleswig Holst. / Hamburg	45	16.791	4,79			
Niedersachsen / Bremen	54	19.654	4,95	46	11.985	4,22
Nordrhein-Westfalen				37	9.012	4,21
Mitteldeutschland und MV	35	12.964	4,85			
BW / HE / RP	153	54.091	4,81	60	14.994	4,19
Bayern	206	73.804	4,82	79	19.284	4,11
Deutschland gesamt	512	184.568	4,83	262	65.542	4,17
	Färsenfleisch O3			Färsenfleisch O4		
	Stück	kg	€/kg	Stück	kg	€/kg
Schleswig Holst. / Hamburg	211	65.989	4,41	32	11.353	4,49
Niedersachsen / Bremen	259	79.240	4,38	64	22.307	4,52
Nordrhein-Westfalen	114	34.765	4,39	26	8.804	4,45
Mitteldeutschland und MV	165	49.477	4,29	28	9.638	4,37
BW / HE / RP	107	31.355	4,30	30	10.055	4,36
Bayern	99	28.341	4,20	35	12.022	4,30
Deutschland gesamt	955	289.167	4,35	215	74.179	4,43
	Färsenfleisch P1			Färsenfleisch P2		
	Stück	kg	€/kg	Stück	kg	€/kg
Schleswig Holst. / Hamburg	34	6.162	2,66	47	11.154	3,47
Niedersachsen / Bremen	55	11.157	3,46	85	20.337	3,64
Nordrhein-Westfalen	40	7.310	3,26	33	7.218	3,56
Mitteldeutschland und MV				111	24.979	3,46
BW / HE / RP						
Bayern				23	4.558	3,13
Deutschland gesamt	220	41.987	3,15	311	71.012	3,50
	Bullenfleisch O2			Ochsenfleisch R2 und R3		
	Stück	kg	€/kg	Stück	kg	€/kg
Schleswig Holst. / Hamburg						
Niedersachsen / Bremen	38	13.959	4,36			
Nordrhein-Westfalen	21	8.413	4,24			
Mitteldeutschland und MV						
BW / HE / RP						
Bayern				26	9.832	5,50
Deutschland gesamt	97	36.887	4,19	106	36.780	5,37
	Ochsenfleisch O2 und O3			Kuhfleisch R2		
	Stück	kg	€/kg	Stück	kg	€/kg
Schleswig Holst. / Hamburg				49	16.620	4,40
Niedersachsen / Bremen				36	12.318	4,43
Nordrhein-Westfalen				64	22.454	4,58
Mitteldeutschland und MV				31	10.873	4,44
BW / HE / RP				153	53.409	4,57
Bayern				479	167.573	4,58
Deutschland gesamt	52	17.230	4,63	812	283.247	4,56

Stück = Anzahl der im Bericht erfassten Schlachttiere, €/kg = vorl. Preis, kg = berichtete Gesamtschlachtmenge

* BW / HE / RP = Baden Württemberg, Hessen, Rheinland-Pfalz

Mitteldeutschland und MV = Brandenburg, Thüringen, Sachsen und Mecklenburg-Vorpommern

	Kuhfleisch R3			Kuhfleisch O1		
	Stück	kg	€ / kg	Stück	kg	€ / kg
Schleswig Holst. / Hamburg	123	45.901	4,43			
Niedersachsen / Bremen	111	41.794	4,49	148	44.311	4,22
Nordrhein-Westfalen	61	22.764	4,53	110	31.464	4,21
Mitteldeutschland und MV	111	39.755	4,49	37	10.926	4,23
BW / HE / RP	234	87.753	4,59	203	58.071	4,19
Bayern	785	291.478	4,59	662	191.199	4,16
Deutschland gesamt	1.425	529.445	4,56	1.179	341.824	4,18
	Kuhfleisch O2			Kuhfleisch O3		
	Stück	kg	€ / kg	Stück	kg	€ / kg
Schleswig Holst. / Hamburg	94	29.219	4,25	574	201.892	4,33
Niedersachsen / Bremen	433	136.974	4,33	1.553	545.728	4,40
Nordrhein-Westfalen	203	62.403	4,30	454	157.090	4,37
Mitteldeutschland und MV	86	26.625	4,28	452	154.298	4,31
BW / HE / RP	297	90.600	4,34	362	123.006	4,41
Bayern	588	179.187	4,27	483	159.053	4,32
Deutschland gesamt	1.701	525.008	4,30	3.878	1.341.067	4,37
	Kuhfleisch P1			Kuhfleisch P2		
	Stück	kg	€ / kg	Stück	kg	€ / kg
Schleswig Holst. / Hamburg	298	74.473	3,18	226	62.660	3,60
Niedersachsen / Bremen	1.233	313.286	3,91	417	116.130	3,83
Nordrhein-Westfalen	498	115.162	3,61	203	54.701	3,82
Mitteldeutschland und MV	526	124.491	3,36	355	93.634	3,67
BW / HE / RP	390	96.169	3,55	146	38.497	3,67
Bayern	459	113.485	3,46	222	57.618	3,58
Deutschland gesamt	3.404	837.066	3,62	1.569	423.240	3,71
	Kalbfleisch R2			Kalbfleisch O2		
	Stück	kg	€ / kg	Stück	kg	€ / kg
Schleswig Holst. / Hamburg						
Niedersachsen / Bremen						
Nordrhein-Westfalen						
Mitteldeutschland und MV						
BW / HE / RP	25	3.271	6,34			
Bayern						
Deutschland gesamt	332	57.104	5,58	598	96.158	5,37
	Lammfleisch lebend pauschal			Lammfleisch geschlachtet pauschal		
	Stück	kg	€ / kg	Stück	kg	€ / kg
Deutschland gesamt						
	Schafffleisch lebend pauschal			Schafffleisch geschlachtet pauschal		
	Stück	kg	€ / kg	Stück	kg	€ / kg
Deutschland gesamt						

Bericht zu Rindern aus ökologischer/biologischer Erzeugung, Deutschland gesamt

Haltungsform	BIO				KONV			
	Schlachttiere in Stück	Schlachtmenge in kg	mittl. Gewicht in kg / Tier	Preis in € / kg	Schlachttiere in Stück	Schlachtmenge in kg	mittl. Gewicht in kg / Tier	Preis in € / kg
<u>Jungbullen</u>								
Jungbullen U	36	15.276	424	5,38	7.336	3.287.515	448	5,15
Jungbullen R	35	12.285	351	5,32	6.595	2.621.609	398	5,09
Jungbullen E-P	82	30.593	373	5,25	16.302	6.771.994	415	5,07
<u>Färsen</u>								
Färsen U	80	29.481	369	5,34	1.679	632.893	377	4,86
Färsen R	197	61.548	312	5,12	3.426	1.128.361	329	4,81
Färsen E-P	356	113.631	319	5,11	7.300	2.372.484	325	4,64
<u>Kühe</u>								
Kühe U	43	18.313	426	5,06	878	391.241	446	4,76
Kühe R	208	74.634	359	4,86	2.501	916.942	367	4,53
Kühe O	351	106.445	303	4,61	7.005	2.335.484	333	4,32
Kühe P	237	58.850	248	3,89	5.338	1.377.227	258	3,66
Kühe E-P	843	260.257	309	4,56	15.762	5.041.823	320	4,21
<u>weitere Tierkategorien</u>								
Bullen E-P	48				630			
Ochsen E-P	103				165			
Kälber E-P	61				1.037			

Hinweise zur Datenerhebung für Biorinder

1. Die Erhebung berücksichtigt nur Daten der meldepflichtigen Schlachtbetriebe entsprechend §5 Abs.1 der 1. FIGDV (wöchentliche Schlachtung von mehr als 150 Rinder), unabhängig von der Herkunft (In- oder Ausland) der Tiere.
2. Die Preismeldung zur Haltungsform Bio entspricht der Definition der Verordnung (EG) 834/2007 über die ökologische/biologische Produktion (vgl. §6 Abs.1 Ziffer 2 der 1.FIGDV). Alle Schlachttiere, die nicht als „bio“ vermarktet wurden, werden in der Haltungsform „konv“ erfasst.
3. Stärkere Schwankungen der Preise und Schlachtgewichte können sich im Vergleich zur Gesamtpreismeldung u.a. ergeben durch:
 - relativ geringe Stückzahl der Schlachtungen,
 - Chargenbildung in der Vermarktung,
 - Unterschiede der Vermarktungsformen.

	Schweinefleisch S			Schweinefleisch E		
	Stück	kg	€/kg	Stück	kg	€/kg
Region Nord-Ost	53.747	5.195.512	2,07	36.198	3.509.474	2,04
Niedersachsen / Bremen	140.026	13.661.956	2,09	72.587	7.115.037	2,05
Nordrhein-Westfalen	185.861	17.997.546	2,11	97.029	9.464.860	2,06
Hessen / Rheinland-Pfalz	9.928	961.928	2,10	12.477	1.221.087	2,08
Baden-Württemberg	19.491	1.896.913	2,11	22.211	2.174.471	2,10
Bayern	21.032	2.053.898	2,09	17.773	1.748.457	2,05
Deutschland gesamt	430.085	41.767.753	2,10	258.275	25.233.386	2,06
€/ 100 kg Warmgewicht			209,88			205,95
€/ 100 kg Kaltgewicht			214,08			210,07

	Schweinefleisch U			Schweinefleisch R		
	Stück	kg	€/kg	Stück	kg	€/kg
Region Nord-Ost	4.920	480.267	1,90	447	43.877	1,77
Niedersachsen / Bremen	7.637	754.918	1,93	517	51.519	1,85
Nordrhein-Westfalen	12.764	1.252.015	1,94	772	76.083	1,79
Hessen / Rheinland-Pfalz	2.592	255.960	1,97	296	29.546	1,73
Baden-Württemberg	2.760	272.458	2,15	187	18.466	2,05
Bayern	1.941	192.335	1,96	100	10.019	1,70
Deutschland gesamt	32.614	3.207.953	1,95	2.319	229.510	1,81

	Schweinefleisch M		
	Stück	kg	€/kg
Region Nord-Ost	894	155.625	1,43
Niedersachsen / Bremen	7.107	1.219.626	1,53
Nordrhein-Westfalen	3.355	590.728	1,48
Hessen / Rheinland-Pfalz			
Baden-Württemberg	538	98.641	1,37
Bayern	135	26.153	1,25
Deutschland gesamt	12.066	2.098.255	1,50

	Schweinefleisch S-P			Schweinefleisch S-V		
	Stück	kg	€/kg	Stück	kg	€/kg
Region Nord-Ost	95.389	9.236.688	2,05	96.344	9.398.207	2,04
Niedersachsen / Bremen	220.802	21.586.902	2,07	228.126	22.837.853	2,04
Nordrhein-Westfalen	296.503	28.798.084	2,09	300.218	29.437.794	2,07
Hessen / Rheinland-Pfalz	25.315	2.470.676	2,07	25.352	2.478.158	2,07
Baden-Württemberg	44.670	4.364.330	2,11	45.229	4.467.651	2,09
Bayern	40.851	4.005.198	2,07	40.991	4.031.928	2,06
Deutschland gesamt	723.530	70.461.878	2,08	736.260	72.651.591	2,06

Region Nord-Ost = Schleswig-Holstein und östliche Bundesländer

Für Schweine gilt entsprechend der 1. FIGDV § 6 Abs. 2: "Schweine mit einem Zweihälftengewicht von weniger als 80 Kilogramm und mehr als 110 Kilogramm sind ... nicht ... berücksichtig[t]. [Dies ..] gilt nicht für die Handelsklassen M und V."