



# Wochenbericht über Schlachtvieh und Fleisch nach der 1. FIGDV

38 KW

16.09.2024 bis 22.09.2024

erstellt: 25.09.2024

Herausgeber: Bundesanstalt für Landwirtschaft und Ernährung / Ref. 624 im Auftrag  
des Bundesministerium für Ernährung und Landwirtschaft  
und in Zusammenarbeit mit den zuständigen Landesdienststellen

Datenerhebung nach der 1. Fleischgesetz-Durchführungsverordnung  
(1. FIGDV)

Anmerkungen: Angaben können durch Rundungen bedingt geringfügig von Landesberichten abweichen.  
Sofern nicht anders angegeben, bezieht sich das Schlachtgewicht auf das Warmgewicht  
des geschlachteten ausgeweideten Tieres. Kalkulierbare Bonuszahlungen sind  
unabhängig vom Auszahlungszeitpunkt in den Preisen berücksichtigt. Durch Korrektur-  
und Nachmeldung können sich geringfügig Änderungen der Angaben zu nachfolgenden  
Veröffentlichungen ergeben.

E- Mail: [agrar@ble.de](mailto:agrar@ble.de)  
Internet: [www.bmel-statistik.de](http://www.bmel-statistik.de)

Nachdruck mit Quellenangabe gestattet  
Quellenangabe: BLE und zuständige Landesstellen nach 1. FIGDV

Angaben pro Bundesland, Tierart und Handelsklasse werden ab 3 Meldebetriebe und 21 Tiere  
ausgewiesen. Bei der Tierkategorie Schaf liegt die Mindestanzahl bei 75 Tieren.

Grafische Darstellung ausgewählter Preisverläufe im Jahresablauf und im Vergleich zu den Vorjahren

Schlachtpreise für Jungbullen R3

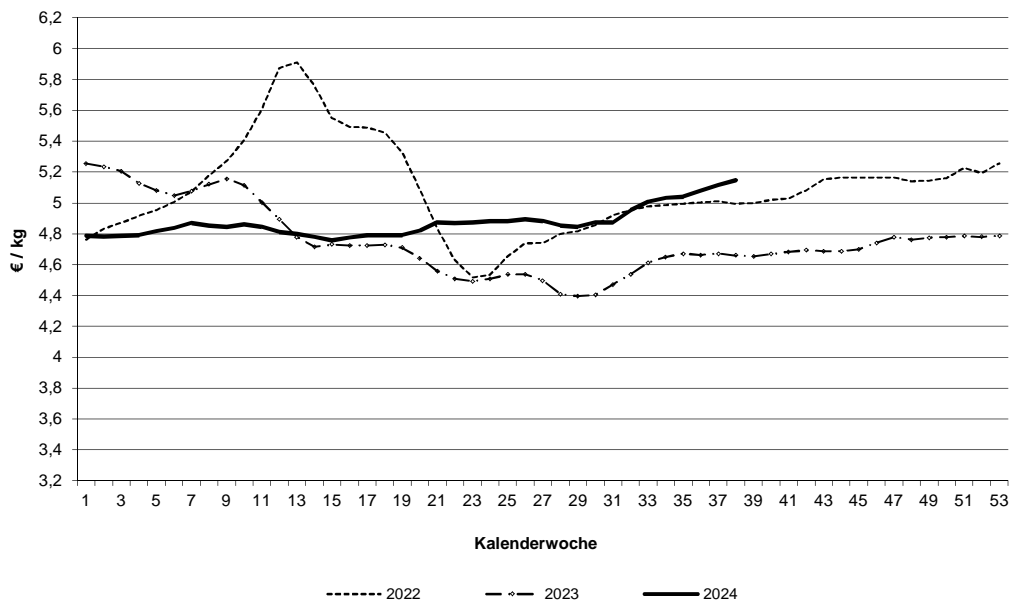

Schlachtpreise für Kühe R3

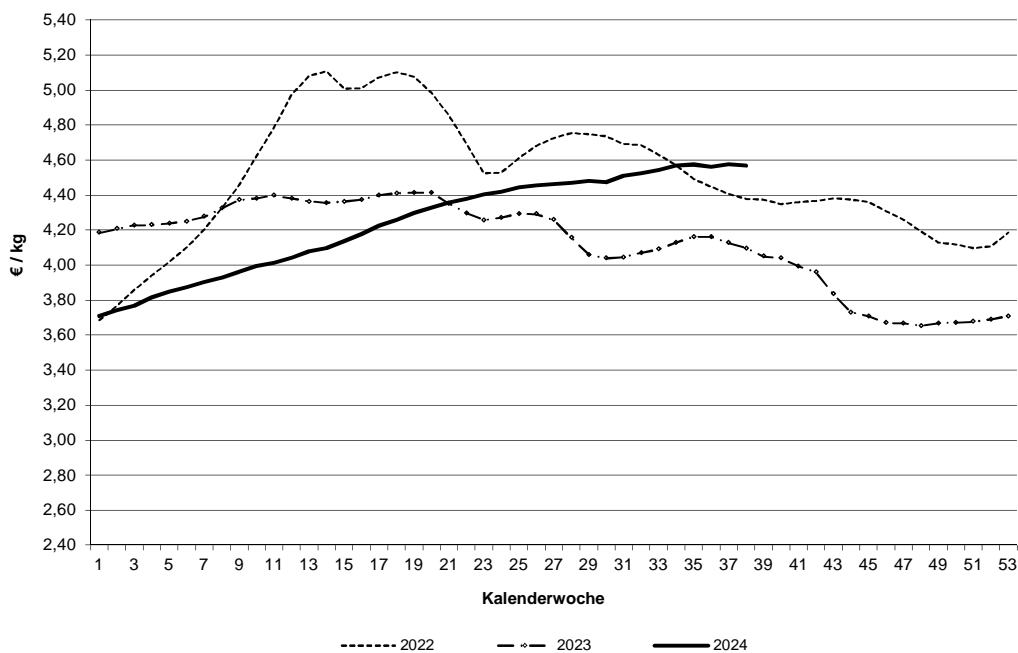

Datenquelle: 1. FIGDV, BLE/ref. 624 und zust. Landesstellen

**Schlachtpreise für Schweine E**

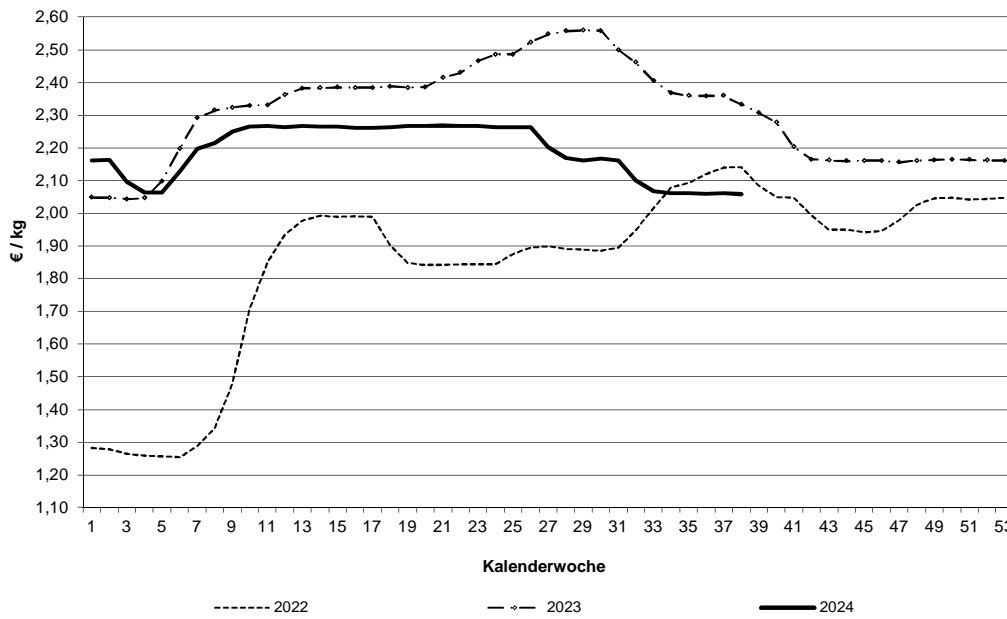

**Schlachtpreise für Lämmer - pauschal abgerechnet**

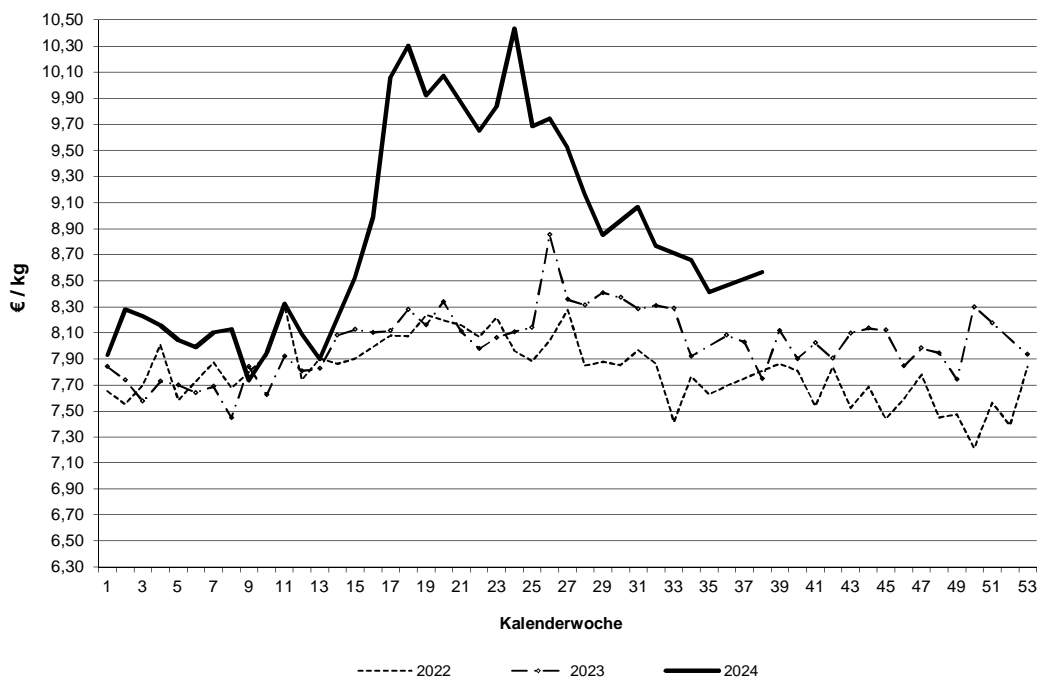

Datenquelle: 1. FIGDV, BLE/ref. 624 und zust. Landesstellen

Grafische Darstellung ausgewählter Preisverläufe im Jahresablauf und im Vergleich zu ausgewählten EU-Nachbarstaaten  
 Quelle: EU-Kommission, GD Landwirtschaft und ländliche Entwicklung

**Schlachtpreise für Jungbullen R3**

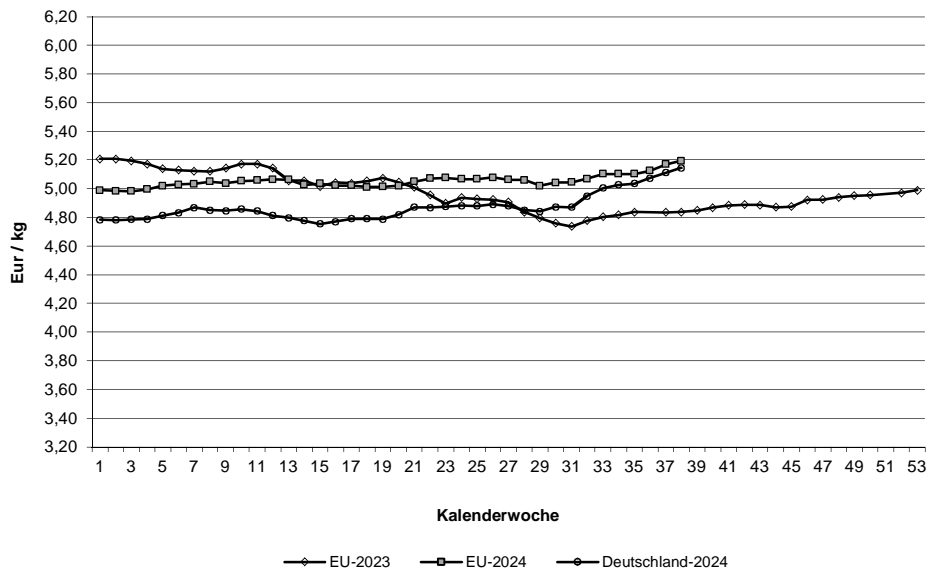

**Schlachtpreise für Schweine E**

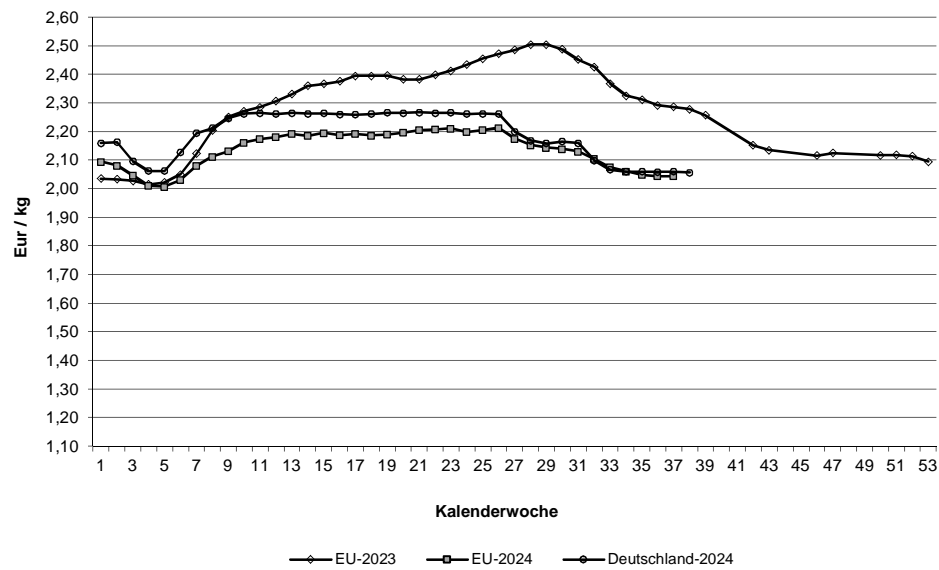

Quelle: EU-Daten nach Angaben der EU-Kommission

**Relativer Verlauf der Schweine- und Ferkelpreise (Schweinezyklus)  
Schweinepreis (Ø S und E) = 100**

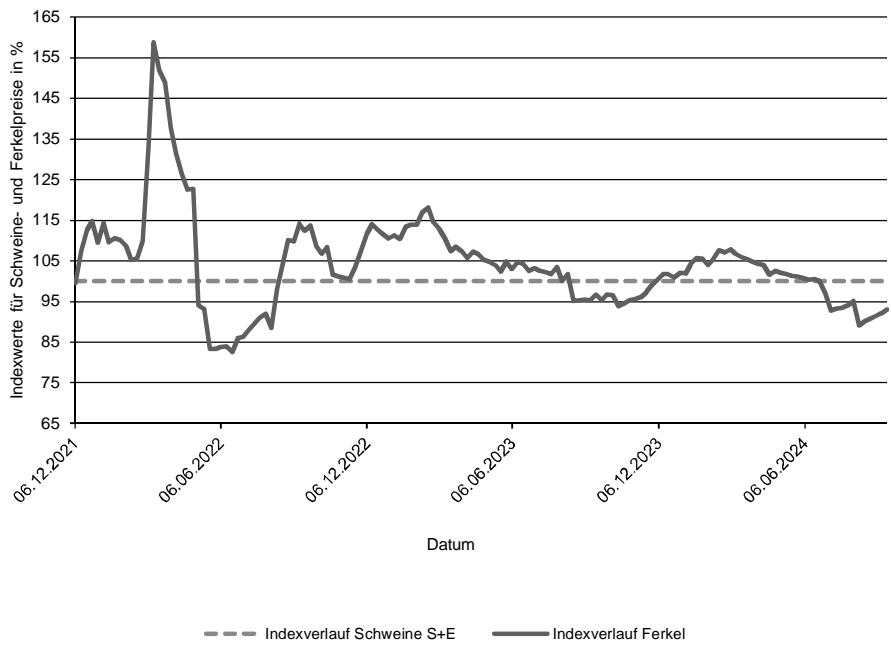

**Verlauf der absoluten Schlachtpreise für Schweine der Handelsklassen S und E  
und der Ferkel (28 kg)**

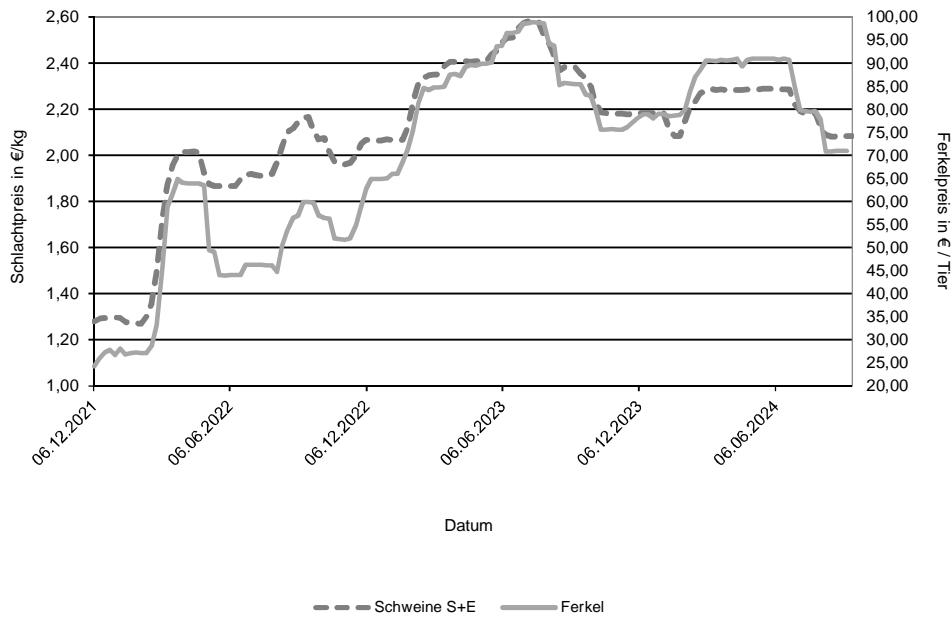

Datenquelle: 1. FIGDV, BLE/Ref. 624 mit zust. Landesstellen  
Ferkelpreise aus dem Kammerprogramm, AMI

**Übersicht: Deutschland gesamt**

				€/kg	€/100 kg	
Jungbullenfleisch	Stück	kg	Warmgewicht		Kaltgewicht	
U2	4.030	1.776.874		5,23	533,46	
U3	3.133	1.425.661		5,20	530,33	
R2	3.802	1.473.279		5,16	525,92	
R3	2.150	893.007		5,15	524,90	
O2	940	319.862		4,74	483,06	
O3	1.140	439.719		4,87	496,72	
E-P	16.166	6.685.354		5,12	522,45	
<b>Färsenfleisch</b>						
U3	960	352.018		4,93	502,93	
U4	691	276.207		4,89	498,85	
R2	724	210.960		4,85	494,60	
R3	2.786	918.421		4,88	497,39	
R4	534	191.382		4,86	495,25	
O2	299	76.368		4,21	429,85	
O3	971	295.445		4,35	443,86	
O4	214	74.588		4,43	451,50	
P1	235	46.913		3,21	327,51	
P2	425	98.879		3,49	356,33	
E-P	8.255	2.668.308		4,69	478,00	
<b>Bullenfleisch</b>						
O2	114	39.924		4,31	439,45	
E-P	814	322.971		4,32	440,80	
<b>Ochsenfleisch</b>						
R3	84	32.391		5,17	527,17	
O3	35	12.334		4,46	455,25	
P3						
E-P	281	102.296		4,96	506,19	
<b>Kuhfleisch</b>						
R2	924	323.566		4,54	462,68	
R3	1.585	594.709		4,57	465,78	
O1	1.462	424.644		4,17	425,68	
O2	1.991	612.086		4,28	436,60	
O3	3.988	1.384.239		4,36	445,00	
P1	3.691	910.591		3,45	351,97	
P2	1.689	460.511		3,71	377,98	
E-P	18.068	5.779.860		4,20	428,31	
<b>Kalbfleisch</b>						
R2	428	74.980		5,78	589,60	
O2	712	115.460		5,55	565,70	
E-P	1.386	225.695		5,60	571,34	
pauschal						
<b>Lammfleisch</b>						
lebend pauschal						
geschlachtet pauschal	521	10.087		8,57	873,71	
<b>Schafffleisch</b>						
lebend pauschal						
geschlachtet pauschal						
<b>Schweinefleisch</b>						
S	441.502	42.924.442		2,10	213,76	62,47
E	250.341	24.507.047		2,06	209,90	58,11
U	30.463	3.002.421		1,94		53,42
R	2.111	208.500		1,76		48,39
M	12.230	2.130.747		1,50		

**Zusammenfassende Darstellung nach Regionen, Tierkategorien über die Handelsklassen E-P**

	Jungbullenfleisch			Färsenfleisch		
	Stück	kg	€/kg	Stück	kg	€/kg
Schleswig Holst. / Hamburg	540	215.812	4,91	1.026	324.417	4,61
Niedersachsen / Bremen	5.817	2.380.249	5,12	1.224	380.722	4,55
Nordrhein-Westfalen	3.015	1.279.955	5,18	557	164.810	4,54
Mitteldeutschland und MV	834	328.880	5,04	873	253.028	4,44
BW / HE / RP	2.191	885.392	5,13	1.466	474.939	4,79
Bayern	3.769	1.595.066	5,12	3.109	1.070.392	4,79
Deutschland gesamt	16.166	6.685.354	5,12	8.255	2.668.308	4,69

	Bullenfleisch			Ochsenfleisch		
	Stück	kg	€/kg	Stück	kg	€/kg
Schleswig Holst. / Hamburg	35	13.939	4,01	21	6.291	4,19
Niedersachsen / Bremen	228	84.935	4,29	33	11.816	4,41
Nordrhein-Westfalen	155	60.834	4,51			
Mitteldeutschland und MV	40	18.150	4,22	54	20.560	5,49
BW / HE / RP	197	80.398	4,35	40	14.103	5,55
Bayern	159	64.715	4,25	127	47.487	4,81
Deutschland gesamt	814	322.971	4,32	281	102.296	4,96

	Kuhfleisch			Kalbfleisch		
	Stück	kg	€/kg	Stück	kg	€/kg
Schleswig Holst. / Hamburg	1.457	459.138	3,99			
Niedersachsen / Bremen	4.387	1.367.344	4,12			
Nordrhein-Westfalen	1.676	510.762	4,16	1.057	178.472	5,69
Mitteldeutschland und MV	1.988	591.218	3,97	164	21.542	5,03
BW / HE / RP	2.781	904.293	4,28	61	8.679	6,76
Bayern	5.779	1.947.105	4,34			
Deutschland gesamt	18.068	5.779.860	4,20	1.386	225.695	5,60

	Jungrindfleisch		
	Stück	kg	€/kg
Schleswig Holst. / Hamburg			
Niedersachsen / Bremen			
Nordrhein-Westfalen			
Mitteldeutschland und MV			
BW / HE / RP			
Bayern			
Deutschland gesamt	39	6.991	3,33

\* BW / HE / RP = Baden Württemberg, Hessen, Rheinland-Pfalz

**Detaillierte Darstellung nach Regionen, Tierkategorien und den marktgängigsten Handelklassen/Fettklassen**

	Jungbullenfleisch U2			Jungbullenfleisch U3		
	Stück	kg	€/kg	Stück	kg	€/kg
Schleswig Holst. / Hamburg	77	34.697	5,11			
Niedersachsen / Bremen	1.192	533.968	5,25	1.037	473.832	5,22
Nordrhein-Westfalen	584	265.286	5,29	519	239.075	5,18
Mitteldeutschland und MV	164	68.052	5,19	127	57.454	5,25
BW / HE / RP	681	290.794	5,24	416	187.175	5,24
Bayern	1.332	584.077	5,19	989	447.559	5,16
Deutschland gesamt	4.030	1.776.874	5,23	3.133	1.425.661	5,20

	Jungbullenfleisch R2			Jungbullenfleisch R3		
	Stück	kg	€/kg	Stück	kg	€/kg
Schleswig Holst. / Hamburg	100	40.144	5,00	77	31.825	4,97
Niedersachsen / Bremen	1.318	511.144	5,18	853	350.335	5,14
Nordrhein-Westfalen	834	341.641	5,22	644	276.616	5,19
Mitteldeutschland und MV	199	74.007	5,02	122	51.603	5,09
BW / HE / RP	565	209.235	5,15	164	66.238	5,17
Bayern	786	297.108	5,11	290	116.390	5,11
Deutschland gesamt	3.802	1.473.279	5,16	2.150	893.007	5,15

	Jungbullenfleisch O2			Jungbullenfleisch O3		
	Stück	kg	€/kg	Stück	kg	€/kg
Schleswig Holst. / Hamburg	75	27.022	4,74	136	52.196	4,79
Niedersachsen / Bremen	406	137.590	4,84	682	264.209	4,91
Nordrhein-Westfalen	124	44.444	4,90	190	73.108	4,93
Mitteldeutschland und MV	97	34.597	4,82	49	19.045	4,84
BW / HE / RP	124	40.657	4,47	45	16.030	4,54
Bayern	114	35.552	4,33	38	15.131	4,55
Deutschland gesamt	940	319.862	4,74	1.140	439.719	4,87

	Färsenfleisch U3			Färsenfleisch U4		
	Stück	kg	€/kg	Stück	kg	€/kg
Schleswig Holst. / Hamburg	75	27.054	4,85			
Niedersachsen / Bremen	46	17.007	4,97			
Nordrhein-Westfalen	32	11.376	4,92			
Mitteldeutschland und MV	126	44.784	5,04			
BW / HE / RP	152	53.339	4,94	124	47.729	4,93
Bayern	529	198.458	4,91	538	217.766	4,88
Deutschland gesamt	960	352.018	4,93	691	276.207	4,89

	Färsenfleisch R2			Färsenfleisch R3		
	Stück	kg	€/kg	Stück	kg	€/kg
Schleswig Holst. / Hamburg	91	26.995	4,83	435	145.502	4,83
Niedersachsen / Bremen	68	21.206	4,89	422	142.844	4,87
Nordrhein-Westfalen	63	18.355	4,86	134	43.154	4,85
Mitteldeutschland und MV	38	9.737	4,74	210	66.098	4,95
BW / HE / RP	194	55.980	4,89	521	170.491	4,92
Bayern	270	78.687	4,82	1.064	350.332	4,86
Deutschland gesamt	724	210.960	4,85	2.786	918.421	4,88

Stück = Anzahl der im Bericht erfassten Schlachttiere, €/kg = vorl. Preis, kg = berichtete Gesamtschlachtmenge

\* BW / HE / RP = Baden Württemberg, Hessen, Rheinland-Pfalz

Mitteldeutschland und MV = Brandenburg, Thüringen, Sachsen und Mecklenburg-Vorpommern



	Färsenfleisch R4			Färsenfleisch O2		
	Stück	kg	€/kg	Stück	kg	€/kg
Schleswig Holst. / Hamburg	39	13.847	4,79	24	6.452	4,19
Niedersachsen / Bremen	37	13.676	4,86	36	9.644	4,28
Nordrhein-Westfalen	27	9.129	4,86	41	10.128	4,25
Mitteldeutschland und MV	32	11.534	4,90	26	6.555	4,11
BW / HE / RP	131	47.022	4,87	77	19.890	4,35
Bayern	268	96.174	4,85	95	23.699	4,10
Deutschland gesamt	534	191.382	4,86	299	76.368	4,21

	Färsenfleisch O3			Färsenfleisch O4		
	Stück	kg	€/kg	Stück	kg	€/kg
Schleswig Holst. / Hamburg	183	58.258	4,44			
Niedersachsen / Bremen	297	91.922	4,40	56	19.717	4,59
Nordrhein-Westfalen	121	35.844	4,35	38	12.953	4,43
Mitteldeutschland und MV	136	40.292	4,30			
BW / HE / RP	110	32.217	4,27	27	9.256	4,35
Bayern	124	36.912	4,21	56	19.807	4,29
Deutschland gesamt	971	295.445	4,35	214	74.588	4,43

	Färsenfleisch P1			Färsenfleisch P2		
	Stück	kg	€/kg	Stück	kg	€/kg
Schleswig Holst. / Hamburg	42	8.449	3,12	70	17.182	3,55
Niedersachsen / Bremen	66	13.695	3,39	114	27.416	3,65
Nordrhein-Westfalen	24	4.632	3,41	40	8.663	3,61
Mitteldeutschland und MV	77	15.742	3,17	141	32.874	3,40
BW / HE / RP				24	5.348	3,46
Bayern				36	7.396	3,10
Deutschland gesamt	235	46.913	3,21	425	98.879	3,49

	Bullenfleisch O2			Ochsenfleisch R2 und R3		
	Stück	kg	€/kg	Stück	kg	€/kg
Schleswig Holst. / Hamburg						
Niedersachsen / Bremen	43	15.768	4,39			
Nordrhein-Westfalen	24	8.625	4,50			
Mitteldeutschland und MV						
BW / HE / RP	21	6.727	4,15			
Bayern				31	11.818	4,78
Deutschland gesamt	114	39.924	4,31	121	44.860	5,16

	Ochsenfleisch O2 und O3			Kuhfleisch R2		
	Stück	kg	€/kg	Stück	kg	€/kg
Schleswig Holst. / Hamburg				46	15.399	4,39
Niedersachsen / Bremen				51	17.260	4,55
Nordrhein-Westfalen				46	16.233	4,42
Mitteldeutschland und MV				206	71.175	4,55
BW / HE / RP				557	197.295	4,56
Bayern						
Deutschland gesamt	60	20.199	4,43	924	323.566	4,54

Stück = Anzahl der im Bericht erfassten Schlachttiere, €/kg = vorl. Preis, kg = berichtete Gesamtschlachtmenge

\* BW / HE / RP = Baden Württemberg, Hessen, Rheinland-Pfalz

Mitteldeutschland und MV = Brandenburg, Thüringen, Sachsen und Mecklenburg-Vorpommern

	Kuhfleisch R3			Kuhfleisch O1		
	Stück	kg	€/kg	Stück	kg	€/kg
Schleswig Holst. / Hamburg	73	28.042	4,41			
Niedersachsen / Bremen	134	50.110	4,48	144	43.311	4,19
Nordrhein-Westfalen	55	21.064	4,48	131	36.666	4,27
Mitteldeutschland und MV	109	40.774	4,55	41	11.400	4,01
BW / HE / RP	311	117.163	4,61	295	84.869	4,17
Bayern	903	337.556	4,59	825	240.792	4,17
Deutschland gesamt	1.585	594.709	4,57	1.462	424.644	4,17
	Kuhfleisch O2			Kuhfleisch O3		
	Stück	kg	€/kg	Stück	kg	€/kg
Schleswig Holst. / Hamburg	87	28.066	4,23	516	182.224	4,33
Niedersachsen / Bremen	440	137.634	4,32	1.545	542.607	4,39
Nordrhein-Westfalen	228	70.647	4,33	452	157.014	4,39
Mitteldeutschland und MV	67	20.364	4,26	519	179.459	4,33
BW / HE / RP	373	114.276	4,32	423	145.511	4,39
Bayern	796	241.099	4,23	533	177.424	4,30
Deutschland gesamt	1.991	612.086	4,28	3.988	1.384.239	4,36
	Kuhfleisch P1			Kuhfleisch P2		
	Stück	kg	€/kg	Stück	kg	€/kg
Schleswig Holst. / Hamburg	343	85.760	3,15	230	64.637	3,68
Niedersachsen / Bremen	1.251	317.696	3,54	462	126.717	3,78
Nordrhein-Westfalen	397	96.515	3,57	192	52.044	3,80
Mitteldeutschland und MV	638	150.963	3,35	352	95.063	3,68
BW / HE / RP	460	112.990	3,52	185	50.381	3,67
Bayern	602	146.667	3,41	268	71.669	3,59
Deutschland gesamt	3.691	910.591	3,45	1.689	460.511	3,71
	Kalbfleisch R2			Kalbfleisch O2		
	Stück	kg	€/kg	Stück	kg	€/kg
Schleswig Holst. / Hamburg						
Niedersachsen / Bremen						
Nordrhein-Westfalen						
Mitteldeutschland und MV	43	6.019	5,56			
BW / HE / RP	28	3.699	6,94			
Bayern						
Deutschland gesamt	428	74.980	5,78	712	115.460	5,55
	Lammfleisch lebend pauschal			Lammfleisch geschlachtet pauschal		
	Stück	kg	€/kg	Stück	kg	€/kg
Deutschland gesamt				521	10.087	8,57
	Schaffleisch lebend pauschal			Schaffleisch geschlachtet pauschal		
	Stück	kg	€/kg	Stück	kg	€/kg
Deutschland gesamt						

**Bericht zu Rindern aus ökologischer/biologischer Erzeugung, Deutschland gesamt**

Haltungsform	BIO				KONV			
	Schlachttiere in Stück	Schlachtmenge in kg	mittl. Gewicht in kg / Tier	Preis in € / kg	Schlachttiere in Stück	Schlachtmenge in kg	mittl. Gewicht in kg / Tier	Preis in € / kg
<b><u>Jungbullen</u></b>								
Jungbullen U	41	17.307	422	5,58	7.243	3.240.369	447	5,21
Jungbullen R	50	17.382	348	5,27	6.038	2.400.402	398	5,15
Jungbullen E-P	109	40.332	370	5,37	16.057	6.645.022	414	5,12
<b><u>Färsen</u></b>								
Färsen U	52	19.121	368	5,44	1.708	647.807	379	4,90
Färsen R	213	62.705	294	5,18	3.872	1.271.805	328	4,85
Färsen E-P	397	116.624	294	5,07	7.858	2.551.684	325	4,67
<b><u>Kühe</u></b>								
Kühe U	50	22.381	448	5,12	973	435.186	447	4,74
Kühe R	246	86.800	353	4,91	2.827	1.043.761	369	4,52
Kühe O	554	167.680	303	4,61	7.477	2.484.044	332	4,30
Kühe P	386	94.273	244	3,84	5.523	1.429.067	259	3,54
Kühe E-P	1.236	371.134	300	4,51	16.832	5.408.726	321	4,18
<b><u>weitere Tierkategorien</u></b>								
Bullen E-P	40				774			
Ochsen E-P	100				181			
Kälber E-P	130				1.256			

## Hinweise zur Datenerhebung für Biorinder

- Die Erhebung berücksichtigt nur Daten der meldepflichtigen Schlachtbetriebe entsprechend §5 Abs.1 der 1. FIGDV (wöchentliche Schlachtung von mehr als 150 Rinder), unabhängig von der Herkunft (In- oder Ausland) der Tiere.
- Die Preismeldung zur Haltungsform Bio entspricht der Definition der Verordnung (EG) 834/2007 über die ökologische/biologische Produktion (vgl. §6 Abs.1 Ziffer 2 der 1.FIGDV). Alle Schlachttiere, die nicht als „bio“ vermarktet wurden, werden in der Haltungsform „konv“ erfasst.
- Stärkere Schwankungen der Preise und Schlachtgewichte können sich im Vergleich zur Gesamtpreismeldung u.a. ergeben durch:
  - relativ geringe Stückzahl der Schlachtungen,
  - Chargenbildung in der Vermarktung,
  - Unterschiede der Vermarktungsformen.

	Schweinefleisch S			Schweinefleisch E		
	Stück	kg	€/kg	Stück	kg	€/kg
Region Nord-Ost	54.570	5.281.139	2,08	35.719	3.462.759	2,04
Niedersachsen / Bremen	141.031	13.751.992	2,09	74.210	7.287.726	2,05
Nordrhein-Westfalen	194.561	18.888.836	2,10	89.994	8.810.981	2,06
Hessen / Rheinland-Pfalz	10.979	1.064.359	2,10	12.150	1.192.241	2,09
Baden-Württemberg	20.879	2.035.565	2,11	20.804	2.032.562	2,12
Bayern	19.482	1.902.551	2,09	17.464	1.720.778	2,04
Deutschland gesamt	441.502	42.924.442	2,10	250.341	24.507.047	2,06
€/ 100 kg Warmgewicht			209,56			205,78
€/ 100 kg Kaltgewicht			213,76			209,90

	Schweinefleisch U			Schweinefleisch R		
	Stück	kg	€/kg	Stück	kg	€/kg
Region Nord-Ost	4.796	466.934	1,90	424	41.497	1,74
Niedersachsen / Bremen	8.147	807.057	1,92	477	47.541	1,74
Nordrhein-Westfalen	10.663	1.050.663	1,92	676	66.587	1,74
Hessen / Rheinland-Pfalz	2.245	222.569	1,97	209	20.664	1,75
Baden-Württemberg	2.293	225.016	2,12	166	16.229	2,03
Bayern	2.319	230.182	1,94	159	15.982	1,66
Deutschland gesamt	30.463	3.002.421	1,94	2.111	208.500	1,76

	Schweinefleisch M		
	Stück	kg	€/kg
Region Nord-Ost	851	145.147	1,45
Niedersachsen / Bremen	7.235	1.246.437	1,53
Nordrhein-Westfalen	3.279	581.959	1,47
Hessen / Rheinland-Pfalz			
Baden-Württemberg	592	107.415	1,43
Bayern	240	43.812	1,65
Deutschland gesamt	12.230	2.130.747	1,50

	Schweinefleisch S-P			Schweinefleisch S-V		
	Stück	kg	€/kg	Stück	kg	€/kg
Region Nord-Ost	95.564	9.257.558	2,05	96.477	9.408.705	2,04
Niedersachsen / Bremen	223.915	21.899.265	2,07	231.381	23.179.933	2,04
Nordrhein-Westfalen	295.953	28.822.821	2,08	299.440	29.439.601	2,07
Hessen / Rheinland-Pfalz	25.599	2.501.448	2,08	25.632	2.507.425	2,08
Baden-Württemberg	44.163	4.311.361	2,12	44.763	4.420.262	2,10
Bayern	39.441	3.871.226	2,06	39.685	3.915.788	2,05
Deutschland gesamt	724.635	70.663.679	2,07	737.378	72.871.714	2,06

Region Nord-Ost = Schleswig-Holstein und östliche Bundesländer

Für Schweine gilt entsprechend der 1. FIGDV § 6 Abs. 2: "Schweine mit einem Zweihäftengewicht von weniger als 80 Kilogramm und mehr als 110 Kilogramm sind ... nicht .. berücksichtigt[.]. [Dies ..] gilt nicht für die Handelsklassen M und V."