



Wochenbericht über Schlachtvieh und Fleisch nach der 1. FIGDV

41 KW

07.10.2024 bis 13.10.2024

erstellt: 16.10.2024

Herausgeber: Bundesanstalt für Landwirtschaft und Ernährung / Ref. 624 im Auftrag
des Bundesministerium für Ernährung und Landwirtschaft
und in Zusammenarbeit mit den zuständigen Landesdienststellen

Datenerhebung nach der 1. Fleischgesetz-Durchführungsverordnung
(1. FIGDV)

Anmerkungen: Angaben können durch Rundungen bedingt geringfügig von Landesberichten abweichen.
Sofern nicht anders angegeben, bezieht sich das Schlachtgewicht auf das Warmgewicht
des geschlachteten ausgeweideten Tieres. Kalkulierbare Bonuszahlungen sind
unabhängig vom Auszahlungszeitpunkt in den Preisen berücksichtigt. Durch Korrektur-
und Nachmeldung können sich geringfügig Änderungen der Angaben zu nachfolgenden
Veröffentlichungen ergeben.

E- Mail: agrar@ble.de
Internet: www.bmel-statistik.de

Nachdruck mit Quellenangabe gestattet
Quellenangabe: BLE und zuständige Landesstellen nach 1. FIGDV

Angaben pro Bundesland, Tierart und Handelsklasse werden ab 3 Meldebetriebe und 21 Tiere
ausgewiesen. Bei der Tierkategorie Schaf liegt die Mindestanzahl bei 75 Tieren.

Grafische Darstellung ausgewählter Preisverläufe im Jahresablauf und im Vergleich zu den Vorjahren

Schlachtpreise für Jungbullen R3

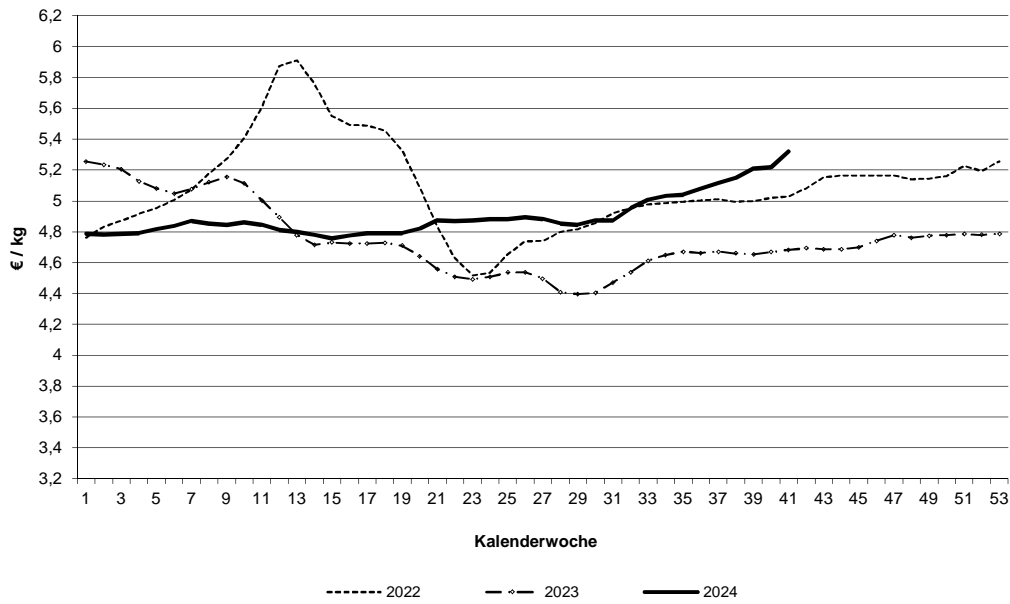

Schlachtpreise für Kühe R3

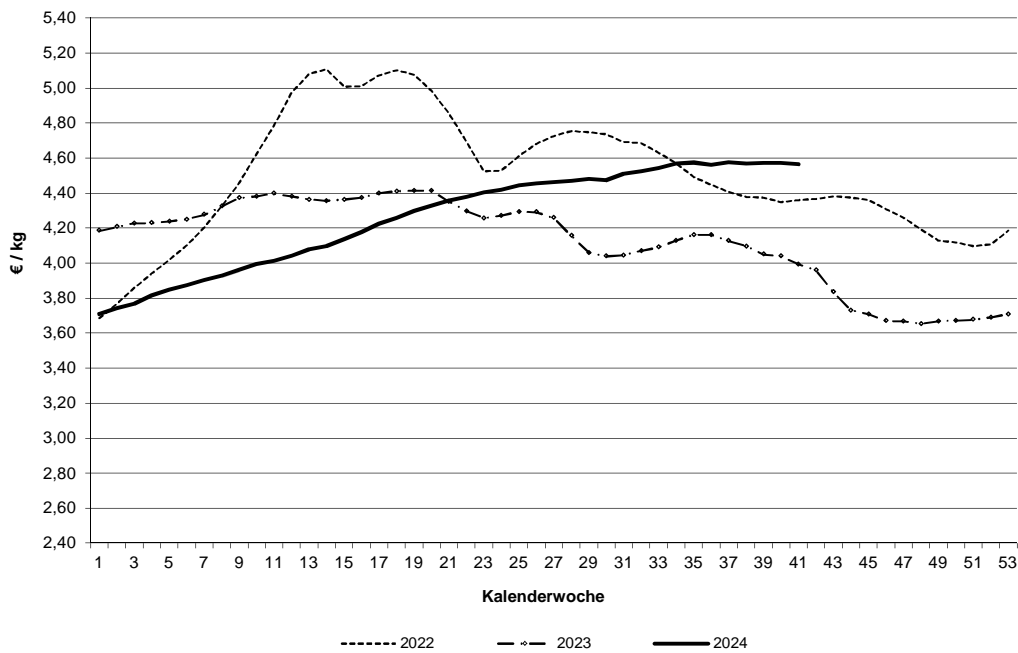

Datenquelle: 1. FIGDV, BLE/ref. 624 und zust. Landesstellen

Schlachtpreise für Schweine E

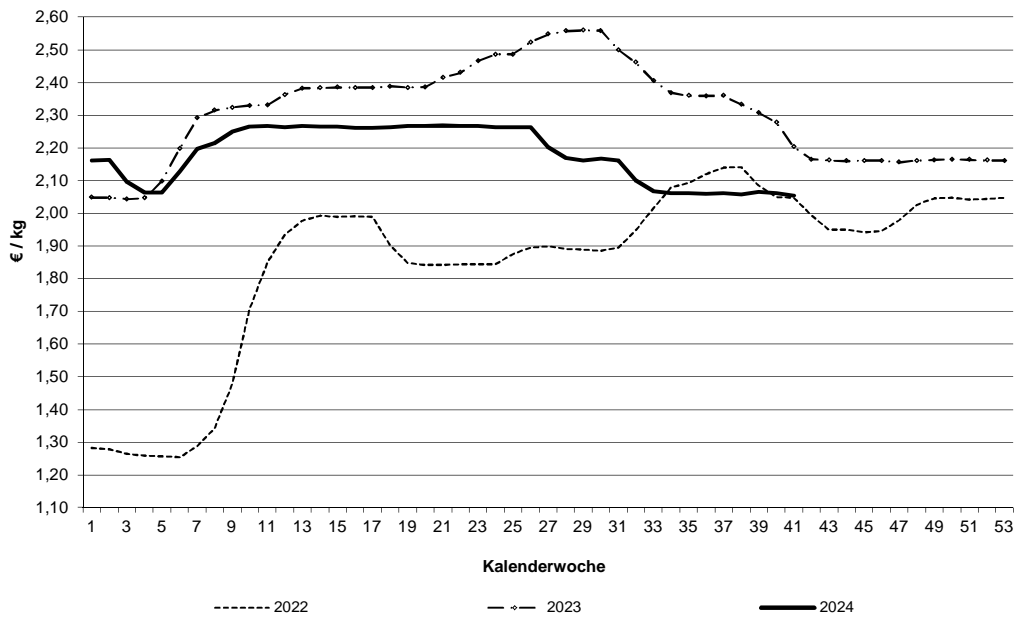

Schlachtpreise für Lämmer - pauschal abgerechnet

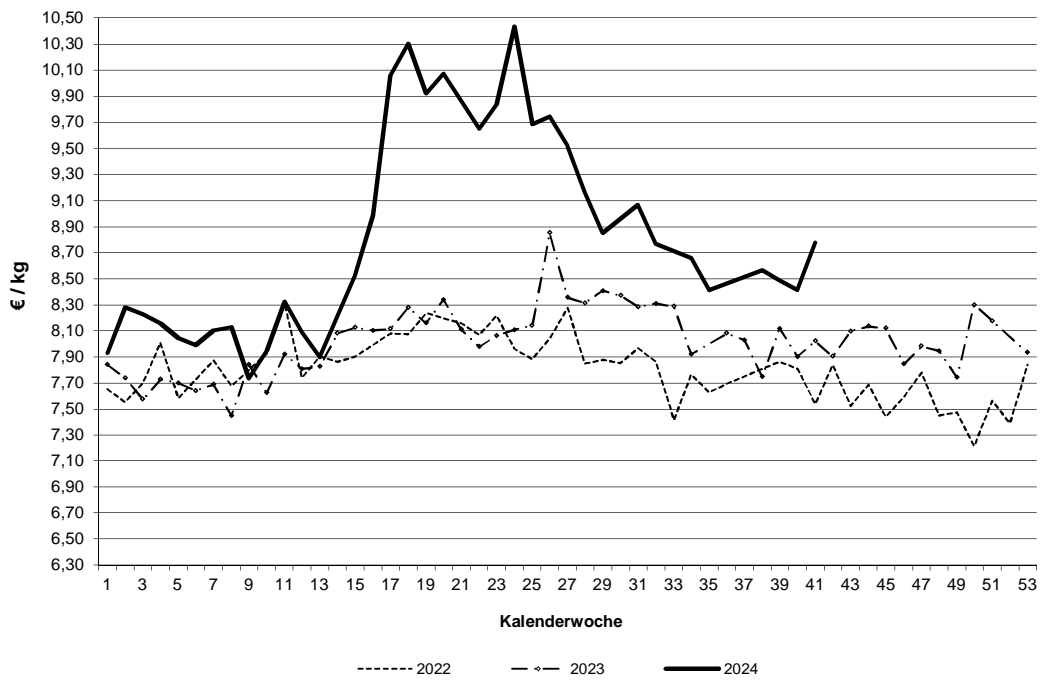

Datenquelle: 1. FIGDV, BLE/ref. 624 und zust. Landesstellen

Grafische Darstellung ausgewählter Preisverläufe im Jahresablauf und im Vergleich zu ausgewählten EU-Nachbarstaaten
 Quelle: EU-Kommission, GD Landwirtschaft und ländliche Entwicklung

Schlachtpreise für Jungbullen R3

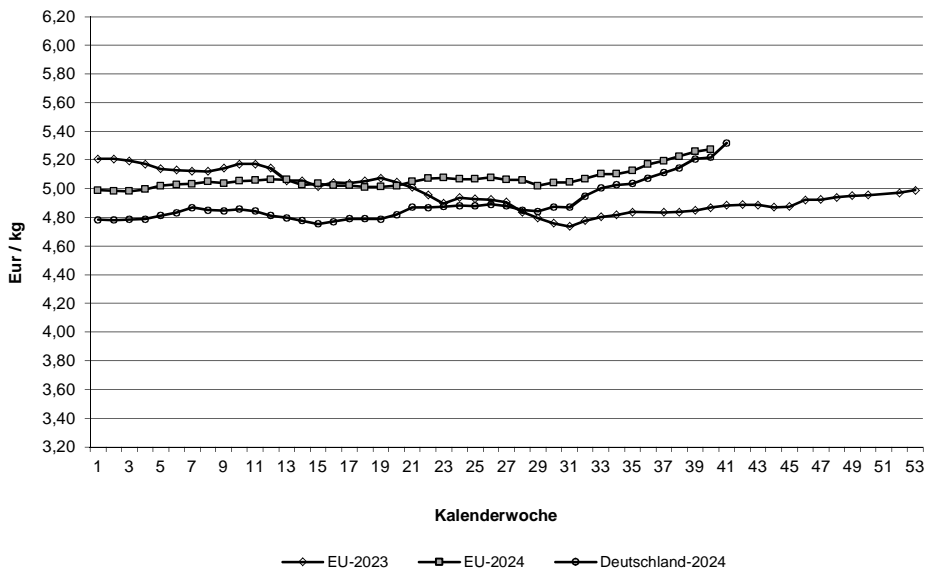

Schlachtpreise für Schweine E

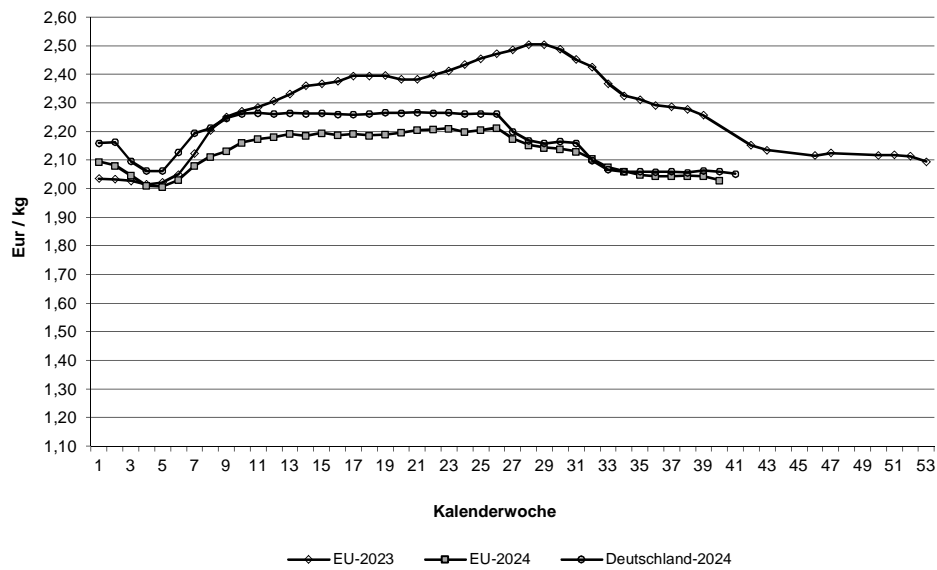

Quelle: EU-Daten nach Angaben der EU-Kommission

**Relativer Verlauf der Schweine- und Ferkelpreise (Schweinezyklus)
Schweinepreis (Ø S und E) = 100**

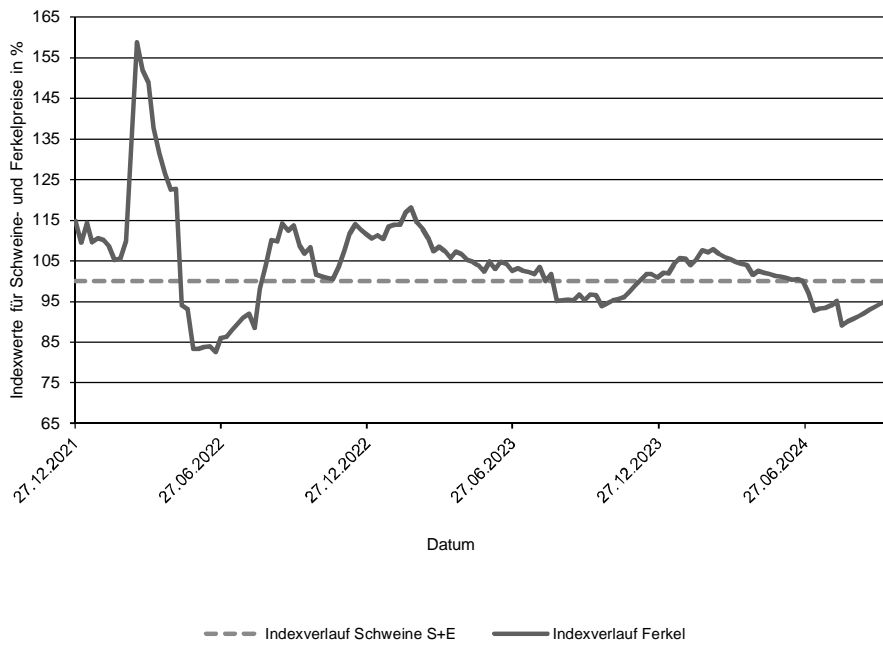

**Verlauf der absoluten Schlachtpreise für Schweine der Handelsklassen S und E
und der Ferkel (28 kg)**

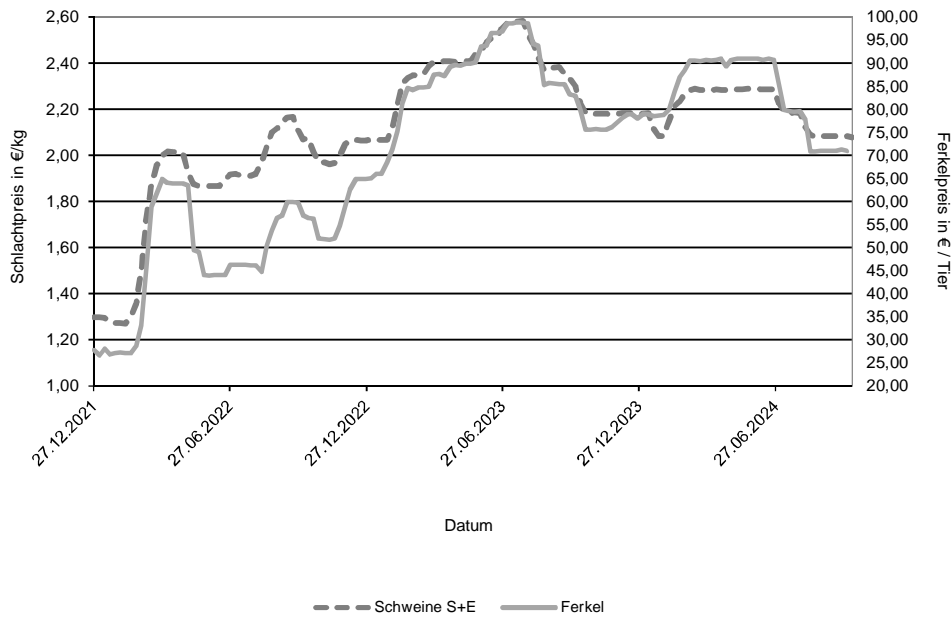

Datenquelle: 1. FIGDV, BLE/Ref. 624 mit zust. Landesstellen
Ferkelpreise aus dem Kammerprogramm, AMI

Übersicht: Deutschland gesamt

				€/kg	€/100 kg	
Jungbullenfleisch	Stück	kg	Warmgewicht		Kaltgewicht	
U2	4.376	1.932.991		5,42	552,69	
U3	3.107	1.419.553		5,39	549,61	
R2	3.746	1.441.772		5,28	538,96	
R3	2.264	941.197		5,32	542,57	
O2	954	320.011		4,85	495,09	
O3	1.298	500.708		5,04	514,25	
E-P	16.763	6.923.043		5,29	539,13	
Färsenfleisch						
U3	1.094	399.595		5,06	515,91	
U4	638	254.521		5,02	512,03	
R2	719	211.980		4,95	504,97	
R3	2.713	889.418		5,00	509,56	
R4	545	195.147		4,99	509,39	
O2	402	103.441		4,22	430,25	
O3	1.212	366.487		4,34	442,79	
O4	276	95.854		4,39	448,17	
P1	270	53.442		3,24	330,95	
P2	439	103.201		3,52	359,47	
E-P	8.843	2.831.484		4,75	484,19	
Bullenfleisch						
O2	132	47.399		4,36	444,48	
E-P	769	314.639		4,38	447,14	
Ochsenfleisch						
R3	163	62.219		5,18	528,72	
O3	56	19.858		4,59	468,46	
P3						
E-P	450	169.729		5,13	523,58	
Kuhfleisch						
R2	966	341.759		4,55	464,55	
R3	1.534	573.799		4,56	465,31	
O1	1.566	456.519		4,18	426,23	
O2	2.085	646.859		4,29	437,96	
O3	4.018	1.393.363		4,36	444,42	
P1	3.526	872.704		3,41	347,90	
P2	1.625	440.871		3,64	371,63	
E-P	18.146	5.832.214		4,20	428,54	
Kalbfleisch						
R2	264	42.670		5,96	607,55	
O2	656	105.169		5,71	582,44	
E-P	1.060	166.018		5,77	588,46	
pauschal						
Lammfleisch						
lebend pauschal						
geschlachtet pauschal	647	13.142		8,78	895,06	
Schafffleisch						
lebend pauschal						
geschlachtet pauschal						
Schweinefleisch						
S	448.662	43.944.576		2,09	213,53	62,48
E	254.481	25.114.048		2,05	209,43	58,08
U	31.906	3.167.545		1,94		53,42
R	2.316	230.452		1,80		48,38
M	13.416	2.329.116		1,50		

Zusammenfassende Darstellung nach Regionen, Tierkategorien über die Handelsklassen E-P

	Jungbullenfleisch			Färsenfleisch		
	E-P		€/ kg	E-P		€/ kg
	Stück	kg		Stück	kg	
Schleswig Holst. / Hamburg	569	221.861	5,03	1.186	373.658	4,65
Niedersachsen / Bremen	6.212	2.556.692	5,28	1.366	413.839	4,58
Nordrhein-Westfalen	3.147	1.328.544	5,29	597	178.284	4,59
Mitteldeutschland und MV	891	344.304	5,17	1.017	299.495	4,49
BW / HE / RP	2.305	936.887	5,32	1.648	528.204	4,82
Bayern	3.639	1.534.755	5,33	3.029	1.038.004	4,91
Deutschland gesamt	16.763	6.923.043	5,29	8.843	2.831.484	4,75

	Bullenfleisch			Ochsenfleisch		
	E-P		€/ kg	E-P		€/ kg
	Stück	kg		Stück	kg	
Schleswig Holst. / Hamburg	42	19.156	4,02	36	13.253	4,58
Niedersachsen / Bremen	227	88.909	4,41	104	40.299	4,60
Nordrhein-Westfalen	112	47.438	4,59			
Mitteldeutschland und MV	73	27.521	4,12	110	38.724	5,42
BW / HE / RP	168	68.016	4,45	29	9.358	5,11
Bayern	147	63.599	4,34	171	68.095	5,39
Deutschland gesamt	769	314.639	4,38	450	169.729	5,13

	Kuhfleisch			Kalbfleisch		
	E-P		€/ kg	E-P		€/ kg
	Stück	kg		Stück	kg	
Schleswig Holst. / Hamburg	1.512	479.573	4,01			
Niedersachsen / Bremen	4.517	1.405.074	4,11			
Nordrhein-Westfalen	1.590	498.213	4,21			
Mitteldeutschland und MV	2.020	595.316	3,87	129	16.697	5,67
BW / HE / RP	2.756	902.165	4,31	55	6.859	6,76
Bayern	5.751	1.951.873	4,36			
Deutschland gesamt	18.146	5.832.214	4,20	1.060	166.018	5,77

	Jungrindfleisch		
	E-P		€/ kg
	Stück	kg	
Schleswig Holst. / Hamburg			
Niedersachsen / Bremen			
Nordrhein-Westfalen			
Mitteldeutschland und MV			
BW / HE / RP			
Bayern			
Deutschland gesamt	59	9.890	3,73

* BW / HE / RP = Baden Württemberg, Hessen, Rheinland-Pfalz

Detaillierte Darstellung nach Regionen, Tierkategorien und den marktgängigsten Handelklassen/Fettklassen

	Jungbullenfleisch U2			Jungbullenfleisch U3		
	Stück	kg	€/kg	Stück	kg	€/kg
Schleswig Holst. / Hamburg	36	16.156	5,20			
Niedersachsen / Bremen	1.360	611.406	5,44	959	440.397	5,39
Nordrhein-Westfalen	567	257.626	5,44	735	341.931	5,42
Mitteldeutschland und MV	269	116.684	5,36	79	34.863	5,34
BW / HE / RP	772	331.195	5,41	376	168.428	5,42
Bayern	1.372	599.924	5,40	905	410.609	5,36
Deutschland gesamt	4.376	1.932.991	5,42	3.107	1.419.553	5,39

	Jungbullenfleisch R2			Jungbullenfleisch R3		
	Stück	kg	€/kg	Stück	kg	€/kg
Schleswig Holst. / Hamburg	74	29.165	5,16	128	52.075	5,17
Niedersachsen / Bremen	1.349	526.384	5,32	987	412.025	5,29
Nordrhein-Westfalen	711	278.536	5,14	612	261.029	5,39
Mitteldeutschland und MV	212	77.903	5,23	67	26.816	5,24
BW / HE / RP	611	229.995	5,33	199	80.596	5,35
Bayern	789	299.789	5,34	271	108.656	5,32
Deutschland gesamt	3.746	1.441.772	5,28	2.264	941.197	5,32

	Jungbullenfleisch O2			Jungbullenfleisch O3		
	Stück	kg	€/kg	Stück	kg	€/kg
Schleswig Holst. / Hamburg	72	23.999	4,80	167	64.140	4,94
Niedersachsen / Bremen	442	152.932	5,02	787	307.056	5,10
Nordrhein-Westfalen	150	48.767	4,70	194	74.634	5,07
Mitteldeutschland und MV	105	35.041	4,94	61	22.229	4,98
BW / HE / RP	105	34.012	4,59	58	21.447	4,74
Bayern	80	25.260	4,42	31	11.202	4,59
Deutschland gesamt	954	320.011	4,85	1.298	500.708	5,04

	Färsenfleisch U3			Färsenfleisch U4		
	Stück	kg	€/kg	Stück	kg	€/kg
Schleswig Holst. / Hamburg	86	32.362	4,96			
Niedersachsen / Bremen	36	13.441	5,04			
Nordrhein-Westfalen	24	8.533	5,01			
Mitteldeutschland und MV	200	67.060	5,09			
BW / HE / RP	158	56.830	5,06	145	55.138	5,06
Bayern	590	221.369	5,06	473	191.696	5,01
Deutschland gesamt	1.094	399.595	5,06	638	254.521	5,02

	Färsenfleisch R2			Färsenfleisch R3		
	Stück	kg	€/kg	Stück	kg	€/kg
Schleswig Holst. / Hamburg	94	29.610	4,91	463	152.777	4,92
Niedersachsen / Bremen	89	26.256	4,99	403	133.918	5,03
Nordrhein-Westfalen	63	18.228	5,00	140	45.615	5,00
Mitteldeutschland und MV	21	6.484	4,97	224	70.512	5,07
BW / HE / RP	187	53.857	4,96	479	156.823	5,01
Bayern	265	77.545	4,93	1.004	329.773	4,99
Deutschland gesamt	719	211.980	4,95	2.713	889.418	5,00

Stück = Anzahl der im Bericht erfassten Schlachttiere, €/kg = vorl. Preis, kg = berichtete Gesamtschlachtmenge

* BW / HE / RP = Baden Württemberg, Hessen, Rheinland-Pfalz

Mitteldeutschland und MV = Brandenburg, Thüringen, Sachsen und Mecklenburg-Vorpommern

	Färsenfleisch R4			Färsenfleisch O2		
	Stück	kg	€/kg	Stück	kg	€/kg
Schleswig Holst. / Hamburg	22	7.990	4,83	67	18.753	4,38
Niedersachsen / Bremen	69	23.716	5,05	56	14.706	4,22
Nordrhein-Westfalen	32	11.200	4,92	46	11.755	4,31
Mitteldeutschland und MV	25	9.420	4,97	34	8.305	4,06
BW / HE / RP	165	58.626	5,02	82	20.760	4,18
Bayern	232	84.195	4,99	117	29.162	4,15
Deutschland gesamt	545	195.147	4,99	402	103.441	4,22

	Färsenfleisch O3			Färsenfleisch O4		
	Stück	kg	€/kg	Stück	kg	€/kg
Schleswig Holst. / Hamburg	248	77.265	4,48			
Niedersachsen / Bremen	359	110.429	4,35	53	18.175	4,48
Nordrhein-Westfalen	144	42.562	4,34	38	13.339	4,48
Mitteldeutschland und MV	183	54.378	4,24	38	13.690	4,37
BW / HE / RP	147	43.454	4,30	72	24.465	4,39
Bayern	131	38.399	4,22	55	19.038	4,27
Deutschland gesamt	1.212	366.487	4,34	276	95.854	4,39

	Färsenfleisch P1			Färsenfleisch P2		
	Stück	kg	€/kg	Stück	kg	€/kg
Schleswig Holst. / Hamburg	40	8.547	3,51	84	21.532	3,67
Niedersachsen / Bremen	73	15.074	3,31	102	23.413	3,64
Nordrhein-Westfalen	25	5.026	3,46	37	8.536	3,65
Mitteldeutschland und MV	68	13.655	3,06	152	35.416	3,38
BW / HE / RP	49	8.206	3,05	28	6.028	3,39
Bayern				36	8.276	3,40
Deutschland gesamt	270	53.442	3,24	439	103.201	3,52

	Bullenfleisch O2			Ochsenfleisch R2 und R3		
	Stück	kg	€/kg	Stück	kg	€/kg
Schleswig Holst. / Hamburg						
Niedersachsen / Bremen	46	17.497	4,56			
Nordrhein-Westfalen						
Mitteldeutschland und MV						
BW / HE / RP	25	8.626	4,28			
Bayern	24	7.720	4,06	46	18.044	5,47
Deutschland gesamt	132	47.399	4,36	229	86.062	5,13

	Ochsenfleisch O2 und O3			Kuhfleisch R2		
	Stück	kg	€/kg	Stück	kg	€/kg
Schleswig Holst. / Hamburg				63	21.651	4,42
Niedersachsen / Bremen	26	9.491	4,50	39	13.525	4,49
Nordrhein-Westfalen				36	12.419	4,33
Mitteldeutschland und MV				229	81.539	4,58
BW / HE / RP				587	208.485	4,58
Bayern						
Deutschland gesamt	79	27.058	4,58	966	341.759	4,55

Stück = Anzahl der im Bericht erfassten Schlachttiere, €/kg = vorl. Preis, kg = berichtete Gesamtschlachtmenge

* BW / HE / RP = Baden Württemberg, Hessen, Rheinland-Pfalz

Mitteldeutschland und MV = Brandenburg, Thüringen, Sachsen und Mecklenburg-Vorpommern

	Kuhfleisch R3			Kuhfleisch O1		
	Stück	kg	€/kg	Stück	kg	€/kg
Schleswig Holst. / Hamburg	94	36.017	4,41	29	8.343	3,94
Niedersachsen / Bremen	121	45.403	4,47	208	61.919	4,17
Nordrhein-Westfalen	92	33.970	4,48	114	33.159	4,21
Mitteldeutschland und MV	104	37.176	4,52	49	14.127	4,18
BW / HE / RP	282	107.205	4,61	307	89.498	4,24
Bayern	841	314.028	4,59	859	249.473	4,16
Deutschland gesamt	1.534	573.799	4,56	1.566	456.519	4,18

	Kuhfleisch O2			Kuhfleisch O3		
	Stück	kg	€/kg	Stück	kg	€/kg
Schleswig Holst. / Hamburg	120	37.705	4,23	573	200.783	4,33
Niedersachsen / Bremen	555	175.633	4,31	1.561	546.311	4,37
Nordrhein-Westfalen	225	69.655	4,31	458	157.861	4,39
Mitteldeutschland und MV	99	30.477	4,23	443	153.799	4,29
BW / HE / RP	358	110.202	4,33	435	150.439	4,41
Bayern	728	223.187	4,27	548	184.170	4,32
Deutschland gesamt	2.085	646.859	4,29	4.018	1.393.363	4,36

	Kuhfleisch P1			Kuhfleisch P2		
	Stück	kg	€/kg	Stück	kg	€/kg
Schleswig Holst. / Hamburg	320	80.419	3,10	229	64.579	3,64
Niedersachsen / Bremen	1.285	327.822	3,52	373	102.836	3,78
Nordrhein-Westfalen	302	73.330	3,57	158	42.501	3,85
Mitteldeutschland und MV	626	147.111	3,21	411	108.462	3,47
BW / HE / RP	461	111.583	3,47	163	43.619	3,66
Bayern	532	132.439	3,41	291	78.874	3,59
Deutschland gesamt	3.526	872.704	3,41	1.625	440.871	3,64

	Kalbfleisch R2			Kalbfleisch O2		
	Stück	kg	€/kg	Stück	kg	€/kg
Schleswig Holst. / Hamburg						
Niedersachsen / Bremen						
Nordrhein-Westfalen						
Mitteldeutschland und MV						
BW / HE / RP	36	4.422	6,79			
Bayern						
Deutschland gesamt	264	42.670	5,96	656	105.169	5,71

	Lammfleisch lebend pauschal			Lammfleisch geschlachtet pauschal		
	Stück	kg	€/kg	Stück	kg	€/kg
Deutschland gesamt				647	13.142	8,78

	Schafffleisch lebend pauschal			Schafffleisch geschlachtet pauschal		
	Stück	kg	€/kg	Stück	kg	€/kg
Deutschland gesamt						

Bericht zu Rindern aus ökologischer/biologischer Erzeugung, Deutschland gesamt

Haltungsform	BIO				KONV			
	Schlachttiere in Stück	Schlachtmenge in kg	mittl. Gewicht in kg / Tier	Preis in € / kg	Schlachttiere in Stück	Schlachtmenge in kg	mittl. Gewicht in kg / Tier	Preis in € / kg
<u>Jungbullen</u>								
Jungbullen U	52	22.456	432	5,55	7.547	3.381.856	448	5,40
Jungbullen R	43	14.146	329	5,27	6.196	2.449.340	395	5,28
Jungbullen E-P	126	44.265	351	5,29	16.637	6.878.778	413	5,29
<u>Färsen</u>								
Färsen U	107	36.915	345	5,37	1.754	663.447	378	5,03
Färsen R	225	69.683	310	5,27	3.792	1.239.278	327	4,97
Färsen E-P	482	143.091	297	5,07	8.361	2.688.393	322	4,73
<u>Kühe</u>								
Kühe U	67	29.154	435	5,02	971	434.654	448	4,76
Kühe R	276	98.004	355	4,85	2.879	1.063.937	370	4,52
Kühe O	586	176.977	302	4,61	7.650	2.542.203	332	4,29
Kühe P	334	83.329	249	3,80	5.336	1.379.685	259	3,50
Kühe E-P	1.264	388.023	307	4,53	16.882	5.444.191	322	4,18
<u>weitere Tierkategorien</u>								
Bullen E-P	62				707			
Ochsen E-P	140				310			
Kälber E-P	133				927			

Hinweise zur Datenerhebung für Biorinder

- Die Erhebung berücksichtigt nur Daten der meldepflichtigen Schlachtbetriebe entsprechend §5 Abs.1 der 1. FIGDV (wöchentliche Schlachtung von mehr als 150 Rinder), unabhängig von der Herkunft (In- oder Ausland) der Tiere.
- Die Preismeldung zur Haltungsform Bio entspricht der Definition der Verordnung (EG) 834/2007 über die ökologische/biologische Produktion (vgl. §6 Abs.1 Ziffer 2 der 1.FIGDV). Alle Schlachttiere, die nicht als „bio“ vermarktet wurden, werden in der Haltungsform „konv“ erfasst.
- Stärkere Schwankungen der Preise und Schlachtgewichte können sich im Vergleich zur Gesamtpreismeldung u.a. ergeben durch:
 - relativ geringe Stückzahl der Schlachtungen,
 - Chargenbildung in der Vermarktung,
 - Unterschiede der Vermarktungsformen.

	Schweinefleisch S			Schweinefleisch E		
	Stück	kg	€/kg	Stück	kg	€/kg
Region Nord-Ost	52.884	5.150.752	2,08	34.766	3.399.200	2,03
Niedersachsen / Bremen	143.962	14.152.418	2,09	74.049	7.328.426	2,05
Nordrhein-Westfalen	198.564	19.401.757	2,10	91.328	8.998.324	2,05
Hessen / Rheinland-Pfalz	11.193	1.098.896	2,10	12.830	1.268.988	2,09
Baden-Württemberg	20.680	2.027.257	2,12	23.680	2.334.093	2,11
Bayern	21.379	2.113.496	2,06	17.828	1.785.017	2,02
Deutschland gesamt	448.662	43.944.576	2,09	254.481	25.114.048	2,05
€/ 100 kg Warmgewicht			209,34			205,32
€/ 100 kg Kaltgewicht			213,53			209,43

	Schweinefleisch U			Schweinefleisch R		
	Stück	kg	€/kg	Stück	kg	€/kg
Region Nord-Ost	5.075	497.542	1,90	443	43.378	1,76
Niedersachsen / Bremen	8.566	854.758	1,94	514	51.371	1,87
Nordrhein-Westfalen	10.965	1.088.236	1,90	772	76.959	1,73
Hessen / Rheinland-Pfalz	2.111	210.596	1,97	182	18.420	1,70
Baden-Württemberg	2.999	296.048	2,11	254	24.967	2,05
Bayern	2.190	220.365	1,95	151	15.357	1,80
Deutschland gesamt	31.906	3.167.545	1,94	2.316	230.452	1,80

	Schweinefleisch M		
	Stück	kg	€/kg
Region Nord-Ost	1.051	177.554	1,42
Niedersachsen / Bremen	7.926	1.365.100	1,54
Nordrhein-Westfalen	3.604	632.842	1,46
Hessen / Rheinland-Pfalz			
Baden-Württemberg	570	103.610	1,47
Bayern	234	43.721	1,28
Deutschland gesamt	13.416	2.329.116	1,50

	Schweinefleisch S-P			Schweinefleisch S-V		
	Stück	kg	€/kg	Stück	kg	€/kg
Region Nord-Ost	93.215	9.095.468	2,05	94.348	9.280.974	2,03
Niedersachsen / Bremen	227.136	22.391.527	2,07	235.283	23.787.322	2,04
Nordrhein-Westfalen	301.721	29.574.309	2,08	305.597	30.246.200	2,06
Hessen / Rheinland-Pfalz	26.322	2.597.477	2,08	26.353	2.603.766	2,08
Baden-Württemberg	47.634	4.684.440	2,11	48.223	4.792.634	2,10
Bayern	41.558	4.135.255	2,04	41.803	4.180.142	2,03
Deutschland gesamt	737.586	72.478.476	2,07	751.607	74.891.038	2,05

Region Nord-Ost = Schleswig-Holstein und östliche Bundesländer

Für Schweine gilt entsprechend der 1. FIGDV § 6 Abs. 2: "Schweine mit einem Zweihäftengewicht von weniger als 80 Kilogramm und mehr als 110 Kilogramm sind ... nicht .. berücksichtigt[.]. [Dies ..] gilt nicht für die Handelsklassen M und V."