



# Wochenbericht über Schlachtvieh und Fleisch nach der 1. FIGDV

43 KW

21.10.2024 bis 27.10.2024

erstellt: 30.10.2024

Herausgeber: Bundesanstalt für Landwirtschaft und Ernährung / Ref. 624 im Auftrag  
des Bundesministerium für Ernährung und Landwirtschaft  
und in Zusammenarbeit mit den zuständigen Landesdienststellen

Datenerhebung nach der 1. Fleischgesetz-Durchführungsverordnung  
(1. FIGDV)

Anmerkungen: Angaben können durch Rundungen bedingt geringfügig von Landesberichten abweichen.  
Sofern nicht anders angegeben, bezieht sich das Schlachtgewicht auf das Warmgewicht  
des geschlachteten ausgeweideten Tieres. Kalkulierbare Bonuszahlungen sind  
unabhängig vom Auszahlungszeitpunkt in den Preisen berücksichtigt. Durch Korrektur-  
und Nachmeldung können sich geringfügig Änderungen der Angaben zu nachfolgenden  
Veröffentlichungen ergeben.

E- Mail: [agrar@ble.de](mailto:agrar@ble.de)  
Internet: [www.bmel-statistik.de](http://www.bmel-statistik.de)

Nachdruck mit Quellenangabe gestattet  
Quellenangabe: BLE und zuständige Landesstellen nach 1. FIGDV

Angaben pro Bundesland, Tierart und Handelsklasse werden ab 3 Meldebetriebe und 21 Tiere  
ausgewiesen. Bei der Tierkategorie Schaf liegt die Mindestanzahl bei 75 Tieren.

Grafische Darstellung ausgewählter Preisverläufe im Jahresablauf und im Vergleich zu den Vorjahren

Schlachtpreise für Jungbullen R3

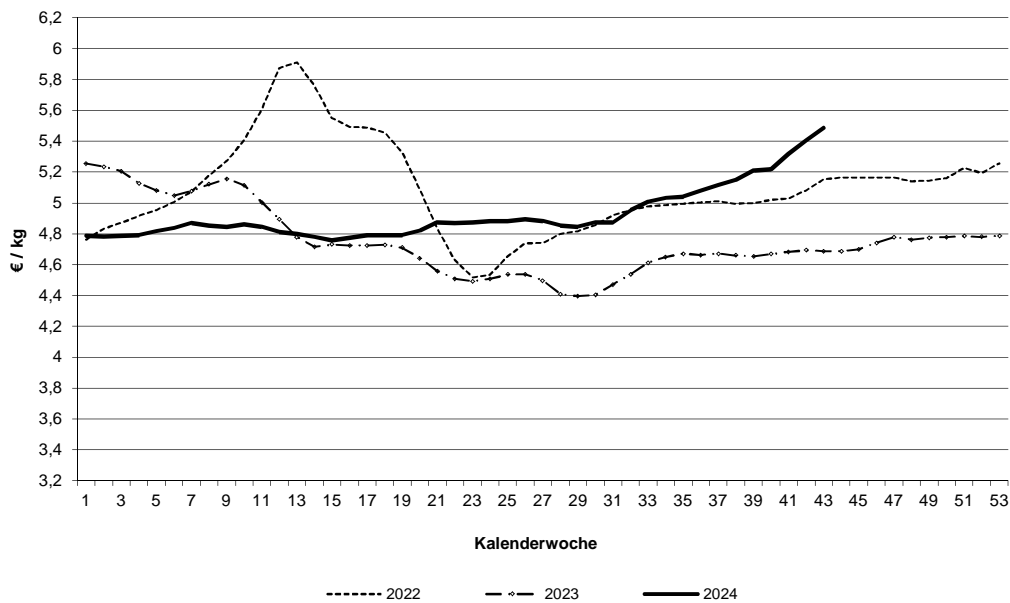

Schlachtpreise für Kühe R3

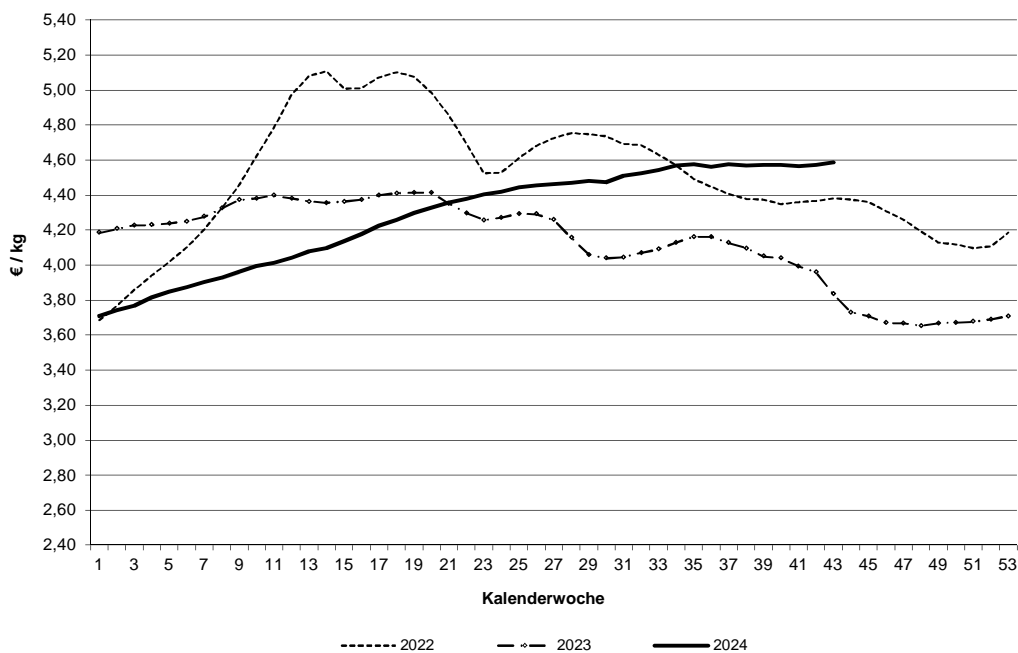

Datenquelle: 1. FIGDV, BLE/ref. 624 und zust. Landesstellen

**Schlachtpreise für Schweine E**

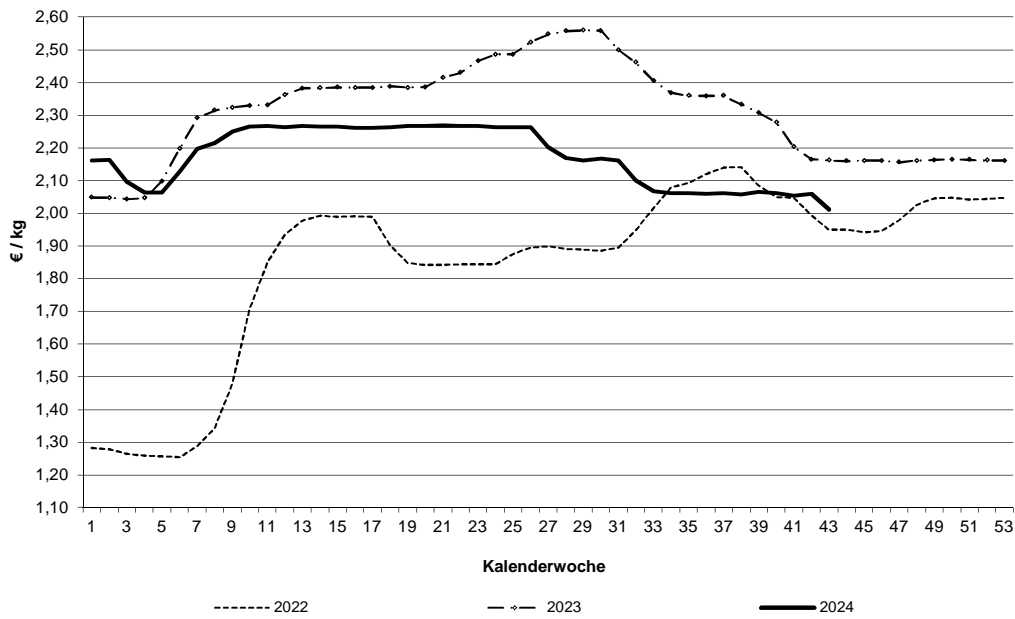

**Schlachtpreise für Lämmer - pauschal abgerechnet**

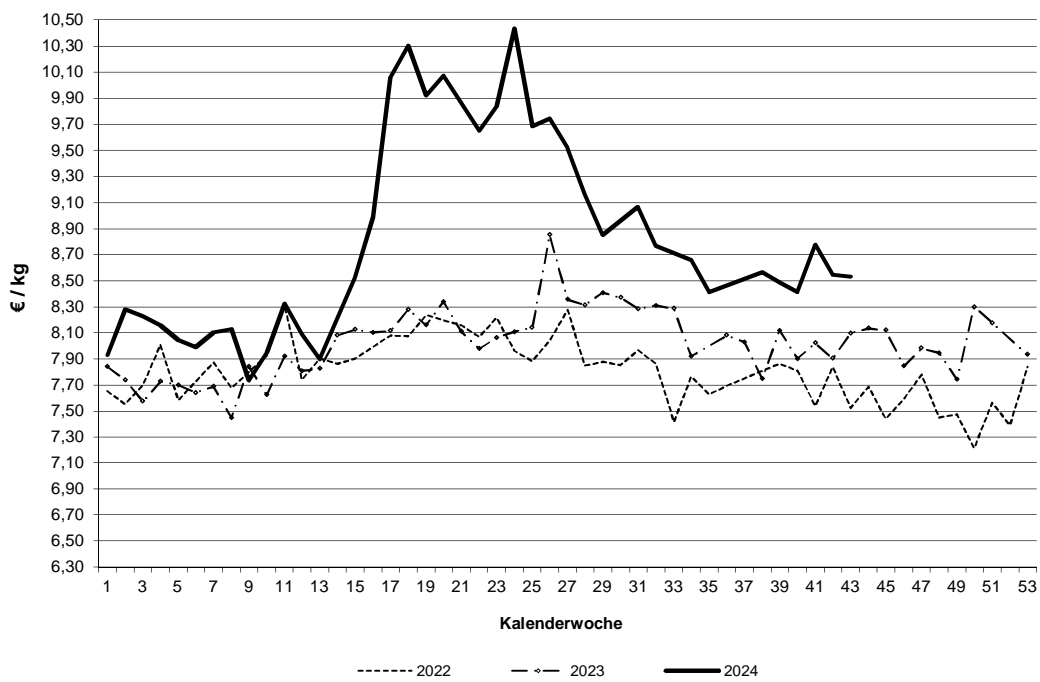

Datenquelle: 1. FIGDV, BLE/ref. 624 und zust. Landesstellen

Grafische Darstellung ausgewählter Preisverläufe im Jahresablauf und im Vergleich zu ausgewählten EU-Nachbarstaaten  
 Quelle: EU-Kommission, GD Landwirtschaft und ländliche Entwicklung

**Schlachtpreise für Jungbullen R3**

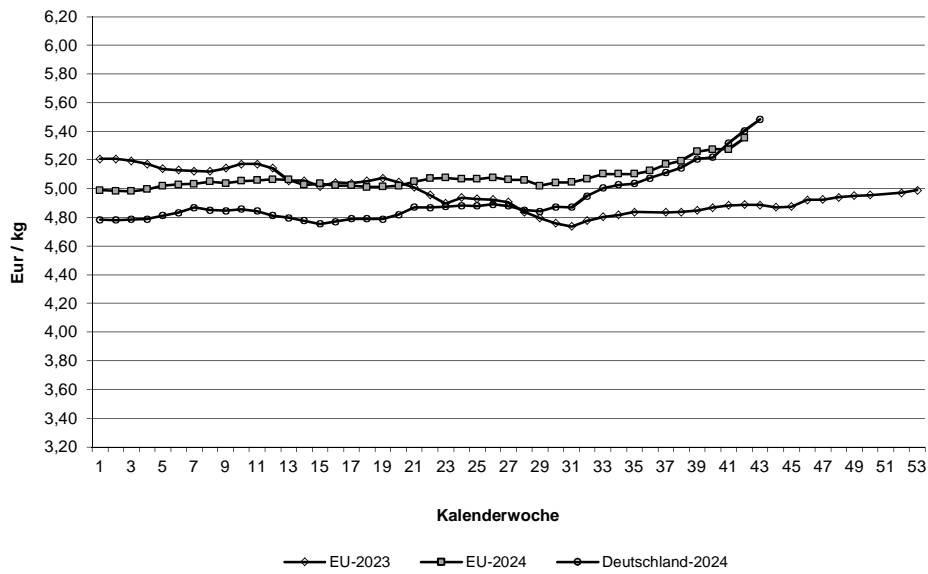

**Schlachtpreise für Schweine E**

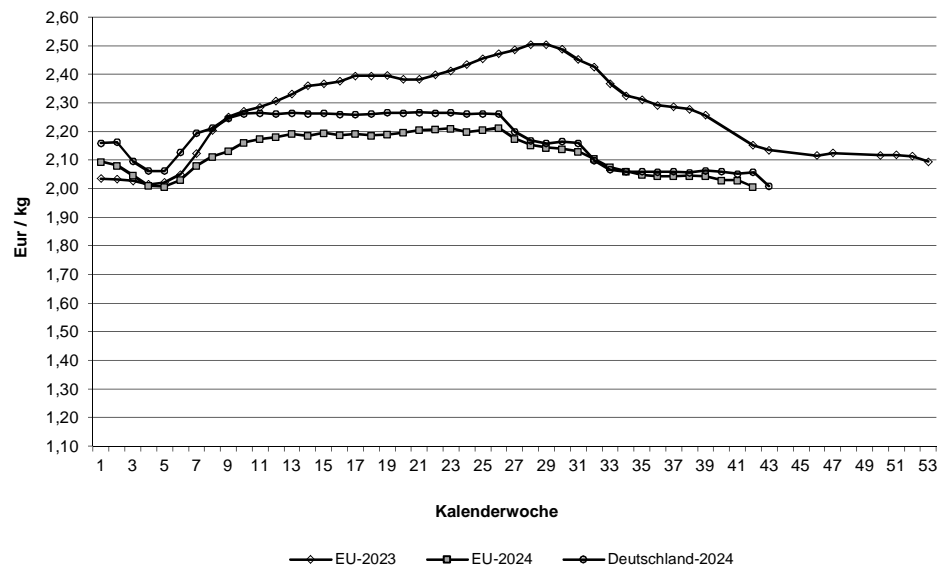

Quelle: EU-Daten nach Angaben der EU-Kommission

**Relativer Verlauf der Schweine- und Ferkelpreise (Schweinezyklus)  
Schweinepreis (Ø S und E) = 100**

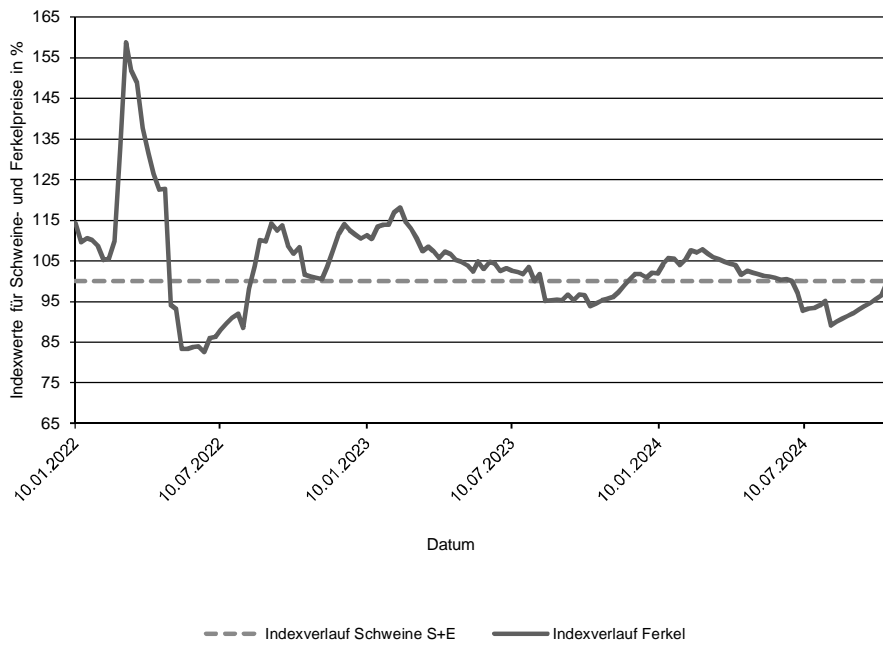

**Verlauf der absoluten Schlachtpreise für Schweine der Handelsklassen S und E  
und der Ferkel (28 kg)**

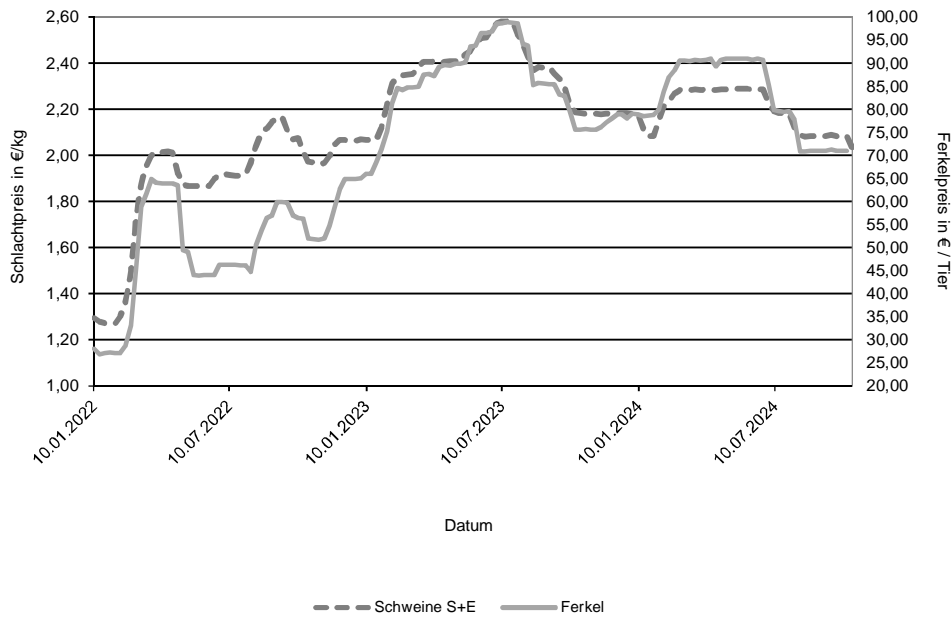

Datenquelle: 1. FIGDV, BLE/Ref. 624 mit zust. Landesstellen  
Ferkelpreise aus dem Kammerprogramm, AMI

**Übersicht: Deutschland gesamt**

			€/kg	€/100 kg	
Jungbullenfleisch	Stück	kg	Warmgewicht	Kaltgewicht	
U2	4.827	2.129.600	5,59	570,57	
U3	3.635	1.660.518	5,55	566,40	
R2	4.155	1.611.023	5,50	561,44	
R3	2.424	1.011.785	5,49	559,56	
O2	1.105	370.097	5,02	512,29	
O3	974	374.412	5,20	530,35	
E-P	18.104	7.524.224	5,48	558,79	
<b>Färsenfleisch</b>					
U3	943	344.961	5,13	523,11	
U4	569	228.484	5,10	520,13	
R2	879	262.007	5,03	513,10	
R3	2.766	907.183	5,08	518,25	
R4	555	197.910	5,06	516,56	
O2	464	121.569	4,29	437,09	
O3	1.015	308.878	4,36	445,04	
O4	232	79.604	4,39	447,78	
P1	250	49.866	3,14	319,93	
P2	349	82.555	3,53	359,64	
E-P	8.525	2.738.640	4,84	493,28	
<b>Bullenfleisch</b>					
O2	136	48.567	4,38	446,58	
E-P	851	338.782	4,43	451,85	
<b>Ochsenfleisch</b>					
R3	135	52.385	5,33	543,54	
O3	41	14.136	4,51	460,42	
P3					
E-P	422	153.966	5,18	528,47	
<b>Kuhfleisch</b>					
R2	1.013	356.729	4,59	468,64	
R3	1.372	511.678	4,59	467,78	
O1	1.578	455.130	4,20	427,97	
O2	2.213	684.612	4,30	439,09	
O3	3.743	1.303.430	4,38	446,34	
P1	3.252	803.496	3,43	350,32	
P2	1.453	392.685	3,69	375,92	
E-P	17.295	5.551.555	4,23	431,63	
<b>Kalbfleisch</b>					
R2	324	52.397	5,96	608,09	
O2	641	103.489	5,97	609,11	
E-P	1.123	179.887	5,92	603,73	
pauschal					
<b>Lammfleisch</b>					
lebend pauschal					
geschlachtet pauschal	499	10.083	8,53	869,81	
<b>Schaffleisch</b>					
lebend pauschal					
geschlachtet pauschal					
<b>Schweinefleisch</b>					
S	450.903	44.211.192	2,05	209,06	Muskelfleischanteil in % 62,42
E	263.506	26.012.176	2,01	205,06	58,09
U	33.216	3.300.664	1,89		53,40
R	2.222	221.273	1,73		48,42
M	13.290	2.317.188	1,50		

**Zusammenfassende Darstellung nach Regionen, Tierkategorien über die Handelsklassen E-P**

	Jungbullenfleisch			Färsenfleisch		
	E-P		€/kg	E-P		€/kg
	Stück	kg		Stück	kg	
Schleswig Holst. / Hamburg	639	254.711	5,26	1.341	423.032	4,71
Niedersachsen / Bremen	6.823	2.846.436	5,46	1.454	449.519	4,64
Nordrhein-Westfalen	3.198	1.365.773	5,54	631	195.117	4,81
Mitteldeutschland und MV	1.014	396.563	5,35	857	248.675	4,64
BW / HE / RP	2.500	1.014.466	5,48	1.432	459.195	4,93
Bayern	3.930	1.646.275	5,52	2.810	963.102	4,99
Deutschland gesamt	18.104	7.524.224	5,48	8.525	2.738.640	4,84

	Bullenfleisch			Ochsenfleisch		
	E-P		€/kg	E-P		€/kg
	Stück	kg		Stück	kg	
Schleswig Holst. / Hamburg	45	18.784	4,13	23	7.180	4,49
Niedersachsen / Bremen	247	96.364	4,50	94	36.423	4,61
Nordrhein-Westfalen	145	57.249	4,50			
Mitteldeutschland und MV	75	30.336	4,33			
BW / HE / RP	177	67.708	4,44	51	16.968	4,78
Bayern	162	68.341	4,39	146	56.074	5,70
Deutschland gesamt	851	338.782	4,43	422	153.966	5,18

	Kuhfleisch			Kalbfleisch		
	E-P		€/kg	E-P		€/kg
	Stück	kg		Stück	kg	
Schleswig Holst. / Hamburg	1.461	462.847	4,01			
Niedersachsen / Bremen	4.167	1.312.435	4,16			
Nordrhein-Westfalen	1.514	471.384	4,20			
Mitteldeutschland und MV	2.160	640.624	4,03	173	21.582	5,49
BW / HE / RP	2.698	877.572	4,31	49	6.620	6,93
Bayern	5.295	1.786.693	4,39			
Deutschland gesamt	17.295	5.551.555	4,23	1.123	179.887	5,92

	Jungrindfleisch		
	E-P		€/kg
	Stück	kg	
Schleswig Holst. / Hamburg			
Niedersachsen / Bremen			
Nordrhein-Westfalen			
Mitteldeutschland und MV	45	6.994	3,07
BW / HE / RP			
Bayern			
Deutschland gesamt	79	13.364	3,08

\* BW / HE / RP = Baden Württemberg, Hessen, Rheinland-Pfalz

**Detaillierte Darstellung nach Regionen, Tierkategorien und den marktgängigsten Handelklassen/Fettklassen**

	Jungbullenfleisch U2			Jungbullenfleisch U3		
	Stück	kg	€/kg	Stück	kg	€/kg
Schleswig Holst. / Hamburg	116	50.250	5,44	116	52.259	5,44
Niedersachsen / Bremen	1.559	697.653	5,59	1.415	650.024	5,53
Nordrhein-Westfalen	647	296.588	5,64	595	279.415	5,59
Mitteldeutschland und MV	311	133.236	5,49	123	55.269	5,45
BW / HE / RP	911	394.357	5,61	395	177.009	5,60
Bayern	1.283	557.516	5,60	991	446.542	5,57
Deutschland gesamt	4.827	2.129.600	5,59	3.635	1.660.518	5,55

	Jungbullenfleisch R2			Jungbullenfleisch R3		
	Stück	kg	€/kg	Stück	kg	€/kg
Schleswig Holst. / Hamburg	103	40.414	5,36	80	31.963	5,37
Niedersachsen / Bremen	1.461	578.399	5,51	1.023	427.017	5,46
Nordrhein-Westfalen	784	317.024	5,55	790	336.268	5,52
Mitteldeutschland und MV	249	93.518	5,40	69	28.359	5,39
BW / HE / RP	647	239.957	5,49	147	60.638	5,52
Bayern	911	341.711	5,50	315	127.540	5,52
Deutschland gesamt	4.155	1.611.023	5,50	2.424	1.011.785	5,49

	Jungbullenfleisch O2			Jungbullenfleisch O3		
	Stück	kg	€/kg	Stück	kg	€/kg
Schleswig Holst. / Hamburg	78	26.771	4,98	68	25.499	5,12
Niedersachsen / Bremen	368	126.302	5,18	684	264.270	5,25
Nordrhein-Westfalen	156	53.688	5,19	106	40.244	5,24
Mitteldeutschland und MV	196	64.171	5,03	25	9.671	5,17
BW / HE / RP	183	60.024	4,85	53	20.374	4,93
Bayern	124	39.141	4,56	38	14.354	4,80
Deutschland gesamt	1.105	370.097	5,02	974	374.412	5,20

	Färsenfleisch U3			Färsenfleisch U4		
	Stück	kg	€/kg	Stück	kg	€/kg
Schleswig Holst. / Hamburg	110	40.346	5,04			
Niedersachsen / Bremen	66	24.798	5,00			
Nordrhein-Westfalen	36	13.088	5,20			
Mitteldeutschland und MV	84	29.434	5,14			
BW / HE / RP	201	69.785	5,17	108	41.390	5,09
Bayern	446	167.510	5,14	423	173.142	5,10
Deutschland gesamt	943	344.961	5,13	569	228.484	5,10

	Färsenfleisch R2			Färsenfleisch R3		
	Stück	kg	€/kg	Stück	kg	€/kg
Schleswig Holst. / Hamburg	153	47.293	4,98	480	157.363	5,00
Niedersachsen / Bremen	117	35.905	5,04	463	155.142	5,06
Nordrhein-Westfalen	89	26.823	5,10	196	64.233	5,06
Mitteldeutschland und MV	86	25.173	5,04	212	67.713	5,20
BW / HE / RP	199	57.135	5,07	392	126.926	5,14
Bayern	235	69.678	5,00	1.023	335.806	5,08
Deutschland gesamt	879	262.007	5,03	2.766	907.183	5,08

Stück = Anzahl der im Bericht erfassten Schlachttiere, €/kg = vorl. Preis, kg = berichtete Gesamtschlachtmenge

\* BW / HE / RP = Baden Württemberg, Hessen, Rheinland-Pfalz

Mitteldeutschland und MV = Brandenburg, Thüringen, Sachsen und Mecklenburg-Vorpommern



	Färsenfleisch R4			Färsenfleisch O2		
	Stück	kg	€/kg	Stück	kg	€/kg
Schleswig Holst. / Hamburg	46	16.708	5,04	77	22.156	4,52
Niedersachsen / Bremen	70	24.691	5,05	65	17.256	4,24
Nordrhein-Westfalen	43	15.031	5,16	47	12.549	4,37
Mitteldeutschland und MV	26	8.792	5,14	103	25.353	4,15
BW / HE / RP	117	41.477	5,02	85	22.066	4,20
Bayern	253	91.211	5,07	87	22.189	4,28
Deutschland gesamt	555	197.910	5,06	464	121.569	4,29

	Färsenfleisch O3			Färsenfleisch O4		
	Stück	kg	€/kg	Stück	kg	€/kg
Schleswig Holst. / Hamburg	230	72.651	4,48			
Niedersachsen / Bremen	317	97.458	4,37	53	18.509	4,46
Nordrhein-Westfalen	110	32.170	4,36	31	10.261	4,43
Mitteldeutschland und MV	153	45.591	4,25	29	9.603	4,32
BW / HE / RP	104	31.070	4,31	55	18.958	4,34
Bayern	101	29.938	4,28	52	17.897	4,33
Deutschland gesamt	1.015	308.878	4,36	232	79.604	4,39

	Färsenfleisch P1			Färsenfleisch P2		
	Stück	kg	€/kg	Stück	kg	€/kg
Schleswig Holst. / Hamburg	61	13.450	3,02	98	25.134	3,60
Niedersachsen / Bremen	88	18.717	3,36	108	25.592	3,59
Nordrhein-Westfalen				29	6.698	3,63
Mitteldeutschland und MV	47	7.683	2,73	53	11.322	3,30
BW / HE / RP	24	4.645	3,20	29	6.293	3,44
Bayern				32	7.516	3,36
Deutschland gesamt	250	49.866	3,14	349	82.555	3,53

	Bullenfleisch O2			Ochsenfleisch R2 und R3		
	Stück	kg	€/kg	Stück	kg	€/kg
Schleswig Holst. / Hamburg						
Niedersachsen / Bremen	36	13.222	4,49	41	17.638	4,76
Nordrhein-Westfalen	26	9.824	4,52			
Mitteldeutschland und MV						
BW / HE / RP	30	9.870	4,36			
Bayern				37	14.110	5,80
Deutschland gesamt	136	48.567	4,38	182	69.328	5,27

	Ochsenfleisch O2 und O3			Kuhfleisch R2		
	Stück	kg	€/kg	Stück	kg	€/kg
Schleswig Holst. / Hamburg						
Niedersachsen / Bremen				58	19.615	4,51
Nordrhein-Westfalen				49	16.767	4,55
Mitteldeutschland und MV				67	22.462	4,48
BW / HE / RP				237	83.662	4,63
Bayern				582	207.610	4,61
Deutschland gesamt	112	35.317	4,62	1.013	356.729	4,59

Stück = Anzahl der im Bericht erfassten Schlachttiere, €/kg = vorl. Preis, kg = berichtete Gesamtschlachtmenge

\* BW / HE / RP = Baden Württemberg, Hessen, Rheinland-Pfalz

Mitteldeutschland und MV = Brandenburg, Thüringen, Sachsen und Mecklenburg-Vorpommern

	Kuhfleisch R3			Kuhfleisch O1		
	Stück	kg	€/kg	Stück	kg	€/kg
Schleswig Holst. / Hamburg	96	34.544	4,39			
Niedersachsen / Bremen	143	52.311	4,51	172	51.665	4,20
Nordrhein-Westfalen	60	22.590	4,53	128	36.725	4,22
Mitteldeutschland und MV	60	22.935	4,54	163	43.555	4,23
BW / HE / RP	248	93.206	4,60	308	88.400	4,21
Bayern	765	286.092	4,63	798	232.123	4,18
Deutschland gesamt	1.372	511.678	4,59	1.578	455.130	4,20
	Kuhfleisch O2			Kuhfleisch O3		
	Stück	kg	€/kg	Stück	kg	€/kg
Schleswig Holst. / Hamburg	122	37.652	4,22	522	185.201	4,34
Niedersachsen / Bremen	511	161.291	4,33	1.525	537.096	4,39
Nordrhein-Westfalen	250	76.938	4,32	382	132.694	4,39
Mitteldeutschland und MV	325	99.095	4,26	447	154.016	4,31
BW / HE / RP	369	114.854	4,34	360	124.546	4,43
Bayern	636	194.782	4,30	507	169.877	4,36
Deutschland gesamt	2.213	684.612	4,30	3.743	1.303.430	4,38
	Kuhfleisch P1			Kuhfleisch P2		
	Stück	kg	€/kg	Stück	kg	€/kg
Schleswig Holst. / Hamburg	323	80.561	3,10	230	65.301	3,65
Niedersachsen / Bremen	1.084	275.468	3,54	327	89.192	3,78
Nordrhein-Westfalen	310	75.690	3,53	153	41.363	3,81
Mitteldeutschland und MV	528	123.619	3,31	296	76.394	3,58
BW / HE / RP	474	116.555	3,50	162	44.167	3,71
Bayern	533	131.603	3,44	285	76.268	3,62
Deutschland gesamt	3.252	803.496	3,43	1.453	392.685	3,69
	Kalbfleisch R2			Kalbfleisch O2		
	Stück	kg	€/kg	Stück	kg	€/kg
Schleswig Holst. / Hamburg						
Niedersachsen / Bremen						
Nordrhein-Westfalen						
Mitteldeutschland und MV				30	3.519	5,66
BW / HE / RP	25	3.321	6,97			
Bayern						
Deutschland gesamt	324	52.397	5,96	641	103.489	5,97
	Lammfleisch lebend pauschal			Lammfleisch geschlachtet pauschal		
	Stück	kg	€/kg	Stück	kg	€/kg
Deutschland gesamt				499	10.083	8,53
	Schaffleisch lebend pauschal			Schaffleisch geschlachtet pauschal		
	Stück	kg	€/kg	Stück	kg	€/kg
Deutschland gesamt						

**Bericht zu Rindern aus ökologischer/biologischer Erzeugung, Deutschland gesamt**

Haltungsform	BIO				KONV			
	Schlachttiere in Stück	Schlachtmenge in kg	mittl. Gewicht in kg / Tier	Preis in € / kg	Schlachttiere in Stück	Schlachtmenge in kg	mittl. Gewicht in kg / Tier	Preis in € / kg
<b><u>Jungbullen</u></b>								
Jungbullen U	84	36.250	432	5,58	8.468	3.794.736	448	5,58
Jungbullen R	67	23.849	356	5,62	6.664	2.655.039	398	5,49
Jungbullen E-P	172	65.537	381	5,51	17.932	7.458.687	416	5,48
<b><u>Färsen</u></b>								
Färsen U	54	19.165	355	5,64	1.608	606.390	377	5,10
Färsen R	249	79.375	319	5,42	4.011	1.306.822	326	5,04
Färsen E-P	400	123.056	308	5,30	8.125	2.615.584	322	4,81
<b><u>Kühe</u></b>								
Kühe U	68	29.204	429	5,08	858	381.260	444	4,80
Kühe R	352	124.928	355	4,87	2.733	1.001.685	367	4,54
Kühe O	616	181.651	295	4,62	7.548	2.508.171	332	4,31
Kühe P	332	80.530	243	3,83	4.750	1.224.213	258	3,52
Kühe E-P	1.370	417.281	305	4,57	15.925	5.134.274	322	4,20
<b><u>weitere Tierkategorien</u></b>								
Bullen E-P	60				791			
Ochsen E-P	133				289			
Kälber E-P	162				961			

## Hinweise zur Datenerhebung für Biorinder

- Die Erhebung berücksichtigt nur Daten der meldepflichtigen Schlachtbetriebe entsprechend §5 Abs.1 der 1. FIGDV (wöchentliche Schlachtung von mehr als 150 Rinder), unabhängig von der Herkunft (In- oder Ausland) der Tiere.
- Die Preismeldung zur Haltungsform Bio entspricht der Definition der Verordnung (EG) 834/2007 über die ökologische/biologische Produktion (vgl. §6 Abs.1 Ziffer 2 der 1.FIGDV). Alle Schlachttiere, die nicht als „bio“ vermarktet wurden, werden in der Haltungsform „konv“ erfasst.
- Stärkere Schwankungen der Preise und Schlachtgewichte können sich im Vergleich zur Gesamtpreismeldung u.a. ergeben durch:
  - relativ geringe Stückzahl der Schlachtungen,
  - Chargenbildung in der Vermarktung,
  - Unterschiede der Vermarktungsformen.

	Schweinefleisch S			Schweinefleisch E		
	Stück	kg	€/kg	Stück	kg	€/kg
Region Nord-Ost	52.258	5.096.672	2,04	36.444	3.567.598	1,99
Niedersachsen / Bremen	145.882	14.354.038	2,05	77.957	7.704.530	2,01
Nordrhein-Westfalen	198.559	19.425.347	2,06	96.766	9.541.337	2,02
Hessen / Rheinland-Pfalz	11.963	1.175.177	2,06	11.631	1.153.540	2,05
Baden-Württemberg	21.167	2.082.037	2,05	22.254	2.205.572	2,05
Bayern	21.074	2.077.921	2,01	18.454	1.839.599	1,97
Deutschland gesamt	450.903	44.211.192	2,05	263.506	26.012.176	2,01
€/ 100 kg Warmgewicht			204,97			201,04
€/ 100 kg Kaltgewicht			209,06			205,06

	Schweinefleisch U			Schweinefleisch R		
	Stück	kg	€/kg	Stück	kg	€/kg
Region Nord-Ost	5.077	499.358	1,86	397	39.229	1,73
Niedersachsen / Bremen	9.299	925.501	1,88	514	50.987	1,69
Nordrhein-Westfalen	11.701	1.161.785	1,88	761	75.907	1,69
Hessen / Rheinland-Pfalz	2.032	202.429	1,92	205	20.669	1,67
Baden-Württemberg	2.759	275.507	2,07	197	19.597	2,15
Bayern	2.348	236.084	1,88	148	14.884	1,63
Deutschland gesamt	33.216	3.300.664	1,89	2.222	221.273	1,73

	Schweinefleisch M		
	Stück	kg	€/kg
Region Nord-Ost	553	95.969	1,40
Niedersachsen / Bremen	8.573	1.483.555	1,53
Nordrhein-Westfalen	3.370	593.976	1,43
Hessen / Rheinland-Pfalz			
Baden-Württemberg	569	101.127	1,51
Bayern	191	36.305	1,39
Deutschland gesamt	13.290	2.317.188	1,50

	Schweinefleisch S-P			Schweinefleisch S-V		
	Stück	kg	€/kg	Stück	kg	€/kg
Region Nord-Ost	94.212	9.206.445	2,01	94.814	9.307.192	2,00
Niedersachsen / Bremen	233.697	23.039.518	2,03	242.464	24.551.537	2,00
Nordrhein-Westfalen	307.867	30.212.345	2,04	311.403	30.828.847	2,03
Hessen / Rheinland-Pfalz	25.844	2.553.146	2,04	25.878	2.559.402	2,04
Baden-Württemberg	46.409	4.585.917	2,05	46.984	4.688.213	2,04
Bayern	42.034	4.169.504	1,98	42.225	4.205.809	1,98
Deutschland gesamt	750.063	73.766.875	2,03	763.768	76.141.000	2,01

Region Nord-Ost = Schleswig-Holstein und östliche Bundesländer

Für Schweine gilt entsprechend der 1. FIGDV § 6 Abs. 2: "Schweine mit einem Zweihäftengewicht von weniger als 80 Kilogramm und mehr als 110 Kilogramm sind ... nicht .. berücksichtigt[.]. [Dies ..] gilt nicht für die Handelsklassen M und V."