



# Wochenbericht über Schlachtvieh und Fleisch nach der 1. FIGDV

45 KW

04.11.2024 bis 10.11.2024

erstellt: 13.11.2024

Herausgeber: Bundesanstalt für Landwirtschaft und Ernährung / Ref. 624 im Auftrag  
des Bundesministerium für Ernährung und Landwirtschaft  
und in Zusammenarbeit mit den zuständigen Landesdienststellen

Datenerhebung nach der 1. Fleischgesetz-Durchführungsverordnung  
(1. FIGDV)

Anmerkungen: Angaben können durch Rundungen bedingt geringfügig von Landesberichten abweichen.  
Sofern nicht anders angegeben, bezieht sich das Schlachtgewicht auf das Warmgewicht  
des geschlachteten ausgeweideten Tieres. Kalkulierbare Bonuszahlungen sind  
unabhängig vom Auszahlungszeitpunkt in den Preisen berücksichtigt. Durch Korrektur-  
und Nachmeldung können sich geringfügig Änderungen der Angaben zu nachfolgenden  
Veröffentlichungen ergeben.

E- Mail: [agrar@ble.de](mailto:agrar@ble.de)  
Internet: [www.bmel-statistik.de](http://www.bmel-statistik.de)

Nachdruck mit Quellenangabe gestattet  
Quellenangabe: BLE und zuständige Landesstellen nach 1. FIGDV

Angaben pro Bundesland, Tierart und Handelsklasse werden ab 3 Meldebetriebe und 21 Tiere  
ausgewiesen. Bei der Tierkategorie Schaf liegt die Mindestanzahl bei 75 Tieren.

### Grafische Darstellung ausgewählter Preisverläufe im Jahresablauf und im Vergleich zu den Vorjahren

#### Schlachtpreise für Jungbullen R3

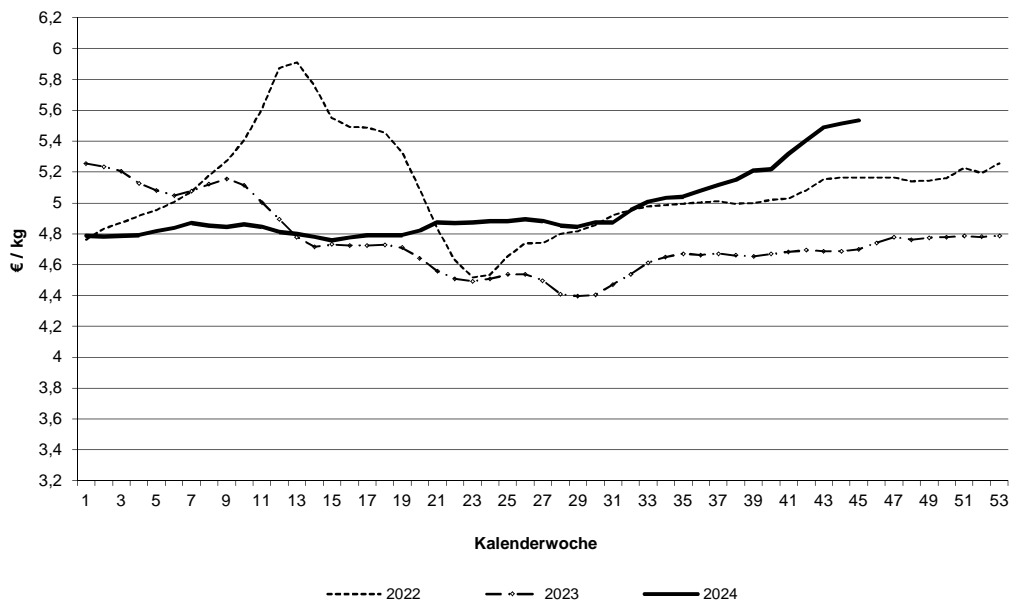

#### Schlachtpreise für Kühe R3

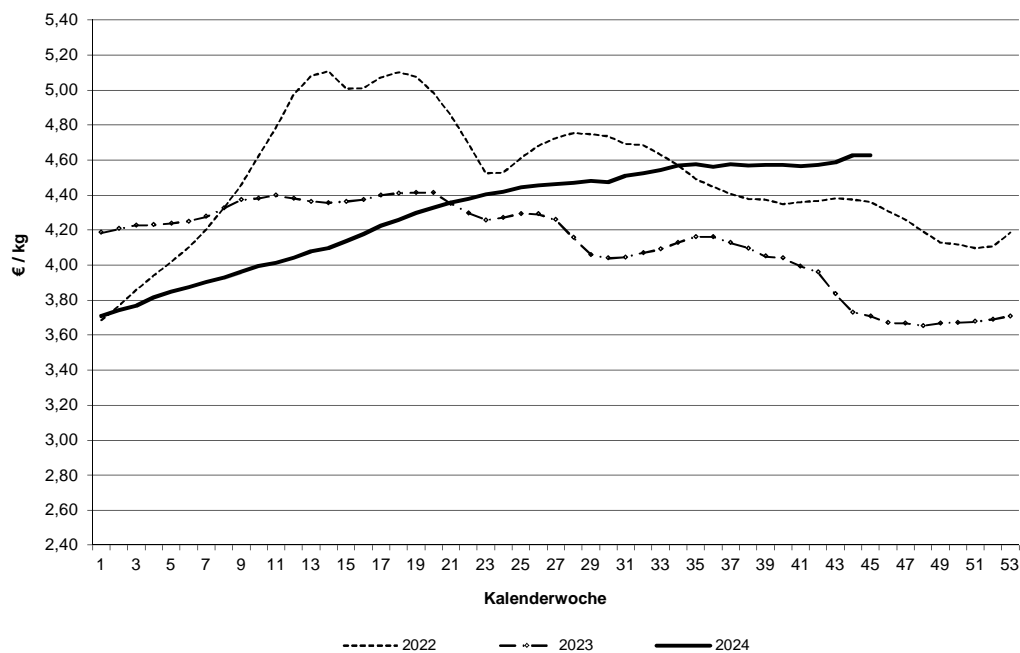

Datenquelle: 1. FIGDV, BLE/ref. 624 und zust. Landesstellen

### Schlachtpreise für Schweine E

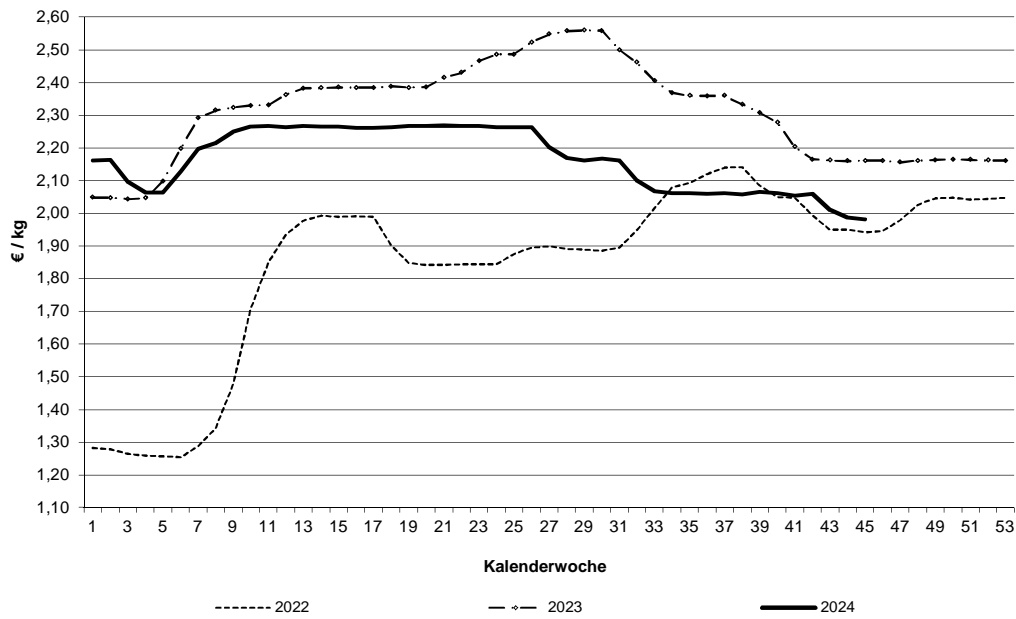

### Schlachtpreise für Lämmer - pauschal abgerechnet

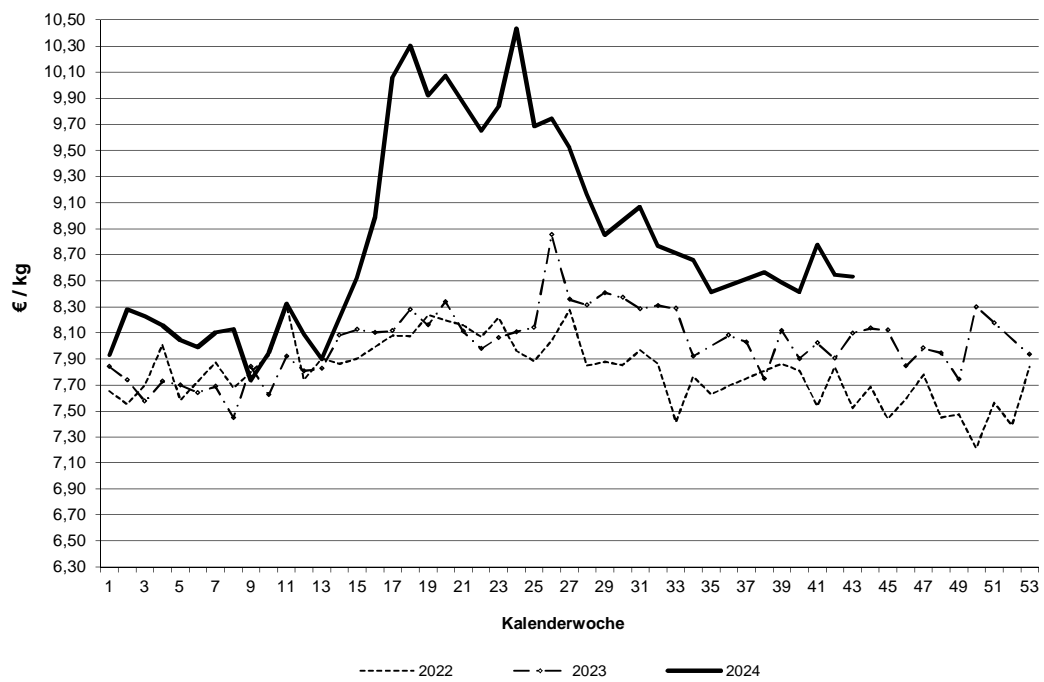

Datenquelle: 1. FIGDV, BLE/ref. 624 und zust. Landesstellen

Grafische Darstellung ausgewählter Preisverläufe im Jahresablauf und im Vergleich zu ausgewählten EU-Nachbarstaaten  
 Quelle: EU-Kommission, GD Landwirtschaft und ländliche Entwicklung

**Schlachtpreise für Jungbullen R3**

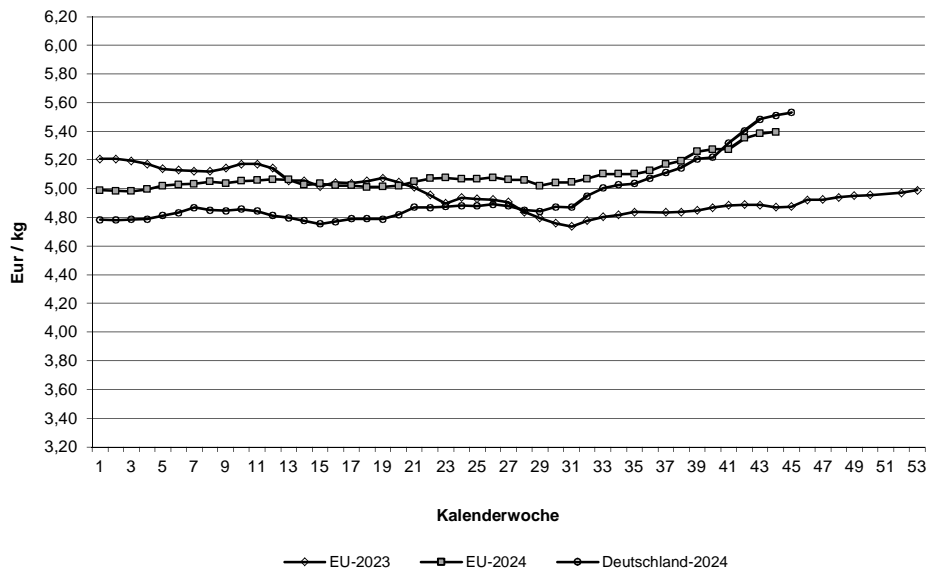

**Schlachtpreise für Schweine E**

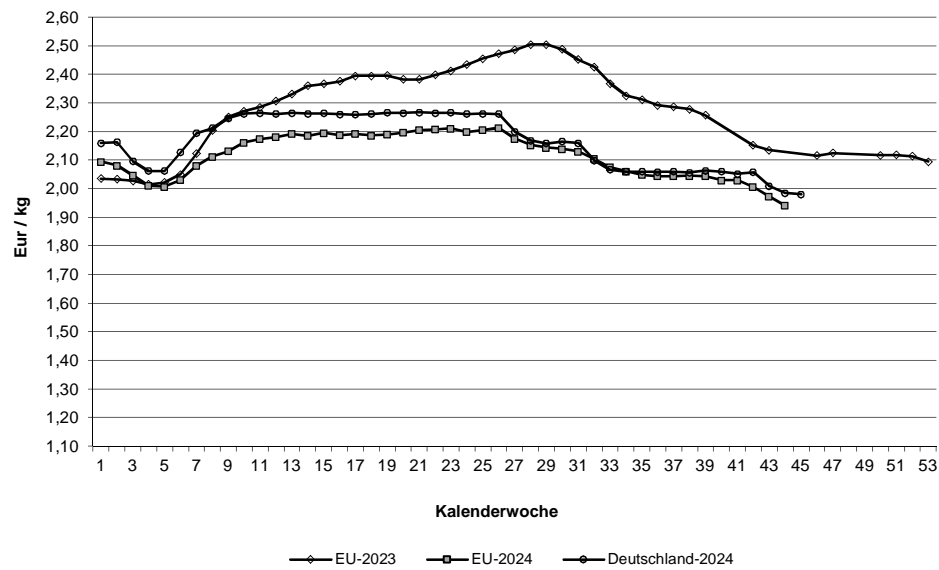

Quelle: EU-Daten nach Angaben der EU-Kommission

**Relativer Verlauf der Schweine- und Ferkelpreise (Schweinezyklus)  
Schweinepreis (Ø S und E) = 100**

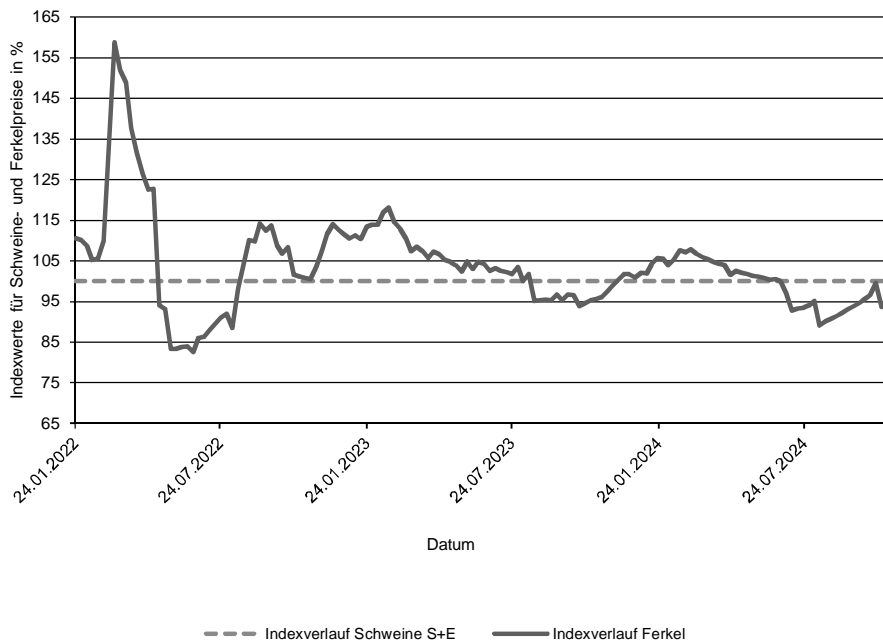

**Verlauf der absoluten Schlachtpreise für Schweine der Handelsklassen S und E  
und der Ferkel (28 kg)**

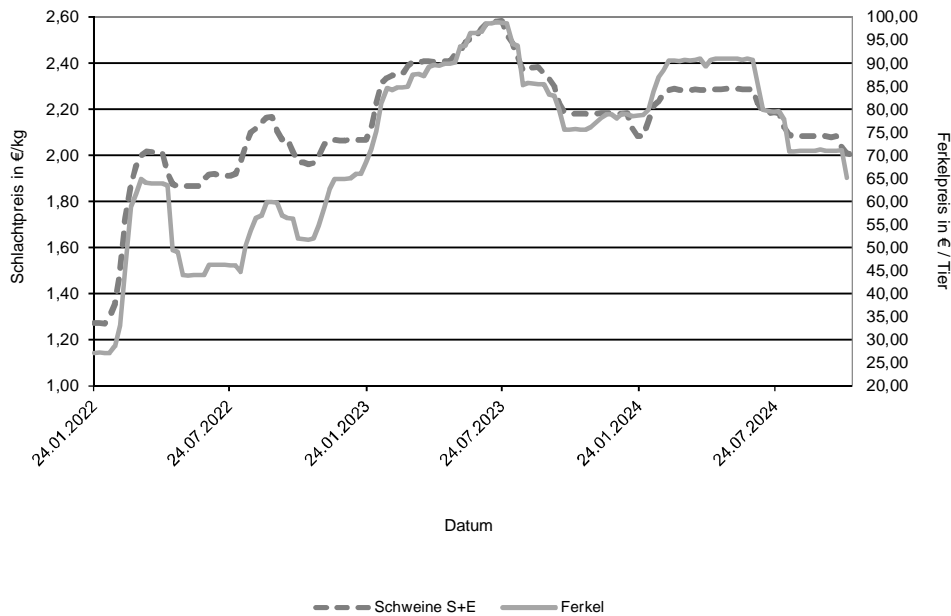

Datenquelle: 1. FIGDV, BLE/Ref. 624 mit zust. Landesstellen  
Ferkelpreise aus dem Kammerprogramm, AMI

**Übersicht: Deutschland gesamt**

				€/kg	€/100 kg
Jungbullenfleisch	Stück	kg	Warmgewicht		Kaltgewicht
U2	5.140	2.275.041		5,67	577,88
U3	3.757	1.719.184		5,63	574,25
R2	4.271	1.661.221		5,57	567,89
R3	2.449	1.021.525		5,53	564,43
O2	1.058	358.972		5,08	517,66
O3	1.080	414.411		5,21	531,70
E-P	18.879	7.881.935		5,54	565,54
<b>Färsenfleisch</b>					
U3	1.151	420.299		5,18	528,37
U4	683	271.901		5,13	523,53
R2	966	286.613		5,07	516,99
R3	2.904	954.223		5,12	522,56
R4	523	187.422		5,11	521,01
O2	438	113.439		4,26	434,29
O3	1.172	355.828		4,37	445,53
O4	237	81.999		4,46	454,48
P1	283	57.076		3,21	327,61
P2	457	107.758		3,52	359,22
E-P	9.339	2.997.901		4,86	496,16
<b>Bullenfleisch</b>					
O2	121	41.289		4,44	452,78
E-P	778	312.279		4,46	455,00
<b>Ochsenfleisch</b>					
R3	125	45.838		5,47	557,78
O3	58	21.333		4,62	470,81
P3					
E-P	396	140.552		5,19	529,59
<b>Kuhfleisch</b>					
R2	1.075	381.002		4,63	472,34
R3	1.707	637.990		4,62	471,74
O1	1.480	430.965		4,22	430,46
O2	2.142	665.312		4,34	442,32
O3	4.102	1.430.404		4,39	447,68
P1	3.164	787.821		3,46	352,91
P2	1.574	428.794		3,71	378,70
E-P	18.161	5.911.775		4,28	436,25
<b>Kalbfleisch</b>					
R2	416	69.728		6,23	634,99
O2	758	123.173		5,96	608,28
E-P	1.370	221.332		6,03	614,66
pauschal					
<b>Lammfleisch</b>					
lebend pauschal					
geschlachtet pauschal					
<b>Schafffleisch</b>					
lebend pauschal					
geschlachtet pauschal	77	1.924		4,76	485,48
<b>Schweinefleisch</b>					
					Muskelfleischanteil in %
S	421.096	41.474.355		2,02	205,89 62,40
E	268.693	26.645.932		1,98	202,05 58,04
U	36.286	3.617.733		1,87	53,41
R	2.679	267.181		1,71	48,44
M	14.256	2.501.842		1,41	

**Zusammenfassende Darstellung nach Regionen, Tierkategorien über die Handelsklassen E-P**

	Jungbullenfleisch			Färsenfleisch		
	E-P		€/ kg	E-P		€/ kg
	Stück	kg		Stück	kg	
Schleswig Holst. / Hamburg	562	219.403	5,25	1.143	362.341	4,73
Niedersachsen / Bremen	6.624	2.771.551	5,47	1.624	503.879	4,68
Nordrhein-Westfalen	3.393	1.443.751	5,54	613	185.528	4,71
Mitteldeutschland und MV	979	387.794	5,41	1.202	352.367	4,62
BW / HE / RP	2.711	1.103.994	5,59	1.620	522.846	4,98
Bayern	4.610	1.955.442	5,68	3.137	1.070.940	5,05
Deutschland gesamt	18.879	7.881.935	5,54	9.339	2.997.901	4,86

	Bullenfleisch			Ochsenfleisch		
	E-P		€/ kg	E-P		€/ kg
	Stück	kg		Stück	kg	
Schleswig Holst. / Hamburg	45	17.811	4,15	42	15.275	4,69
Niedersachsen / Bremen	219	82.295	4,50	79	27.363	4,57
Nordrhein-Westfalen	116	47.942	4,55			
Mitteldeutschland und MV	68	28.240	4,42	74	24.645	5,45
BW / HE / RP	186	72.995	4,45			
Bayern	144	62.996	4,47	152	56.356	5,56
Deutschland gesamt	778	312.279	4,46	396	140.552	5,19

	Kuhfleisch			Kalbfleisch		
	E-P		€/ kg	E-P		€/ kg
	Stück	kg		Stück	kg	
Schleswig Holst. / Hamburg	1.292	414.929	4,03			
Niedersachsen / Bremen	4.430	1.408.200	4,18			
Nordrhein-Westfalen	1.660	522.018	4,20			
Mitteldeutschland und MV	2.238	681.249	4,04	170	22.685	5,68
BW / HE / RP	2.739	892.446	4,33			
Bayern	5.802	1.992.933	4,47			
Deutschland gesamt	18.161	5.911.775	4,28	1.370	221.332	6,03

	Jungrindfleisch		
	E-P		€/ kg
	Stück	kg	
Schleswig Holst. / Hamburg			
Niedersachsen / Bremen			
Nordrhein-Westfalen			
Mitteldeutschland und MV			
BW / HE / RP			
Bayern			
Deutschland gesamt	40	6.537	3,40

\* BW / HE / RP = Baden Württemberg, Hessen, Rheinland-Pfalz

**Detaillierte Darstellung nach Regionen, Tierkategorien und den marktgängigsten Handelklassen/Fettklassen**

	Jungbullenfleisch U2			Jungbullenfleisch U3		
	Stück	kg	€ / kg	Stück	kg	€ / kg
Schleswig Holst. / Hamburg	58	25.428	5,43	40	18.275	5,44
Niedersachsen / Bremen	1.621	728.095	5,59	1.279	586.292	5,54
Nordrhein-Westfalen	633	290.298	5,64	640	298.732	5,60
Mitteldeutschland und MV	293	123.652	5,57	137	61.345	5,53
BW / HE / RP	895	384.654	5,72	465	210.436	5,73
Bayern	1.640	722.914	5,75	1.196	544.104	5,72
Deutschland gesamt	5.140	2.275.041	5,67	3.757	1.719.184	5,63

	Jungbullenfleisch R2			Jungbullenfleisch R3		
	Stück	kg	€ / kg	Stück	kg	€ / kg
Schleswig Holst. / Hamburg	114	46.242	5,42	75	30.899	5,38
Niedersachsen / Bremen	1.462	579.997	5,52	1.021	426.638	5,48
Nordrhein-Westfalen	871	349.235	5,56	763	326.500	5,54
Mitteldeutschland und MV	191	71.240	5,42	98	38.706	5,44
BW / HE / RP	627	235.220	5,62	175	70.555	5,65
Bayern	1.006	379.287	5,65	317	128.227	5,69
Deutschland gesamt	4.271	1.661.221	5,57	2.449	1.021.525	5,53

	Jungbullenfleisch O2			Jungbullenfleisch O3		
	Stück	kg	€ / kg	Stück	kg	€ / kg
Schleswig Holst. / Hamburg	104	36.296	5,06	135	51.096	5,16
Niedersachsen / Bremen	372	128.127	5,21	583	225.887	5,25
Nordrhein-Westfalen	187	65.266	5,23	178	68.044	5,28
Mitteldeutschland und MV	86	29.468	5,06	89	33.768	5,18
BW / HE / RP	189	62.290	4,90	73	27.067	4,95
Bayern	120	37.525	4,67	22	8.549	4,92
Deutschland gesamt	1.058	358.972	5,08	1.080	414.411	5,21

	Färsenfleisch U3			Färsenfleisch U4		
	Stück	kg	€ / kg	Stück	kg	€ / kg
Schleswig Holst. / Hamburg	100	37.312	5,09			
Niedersachsen / Bremen	64	23.616	5,08			
Nordrhein-Westfalen	38	14.121	5,08			
Mitteldeutschland und MV	248	85.633	5,21	29	10.764	5,25
BW / HE / RP	176	63.517	5,19	153	59.065	5,09
Bayern	525	196.100	5,20	479	194.002	5,14
Deutschland gesamt	1.151	420.299	5,18	683	271.901	5,13

	Färsenfleisch R2			Färsenfleisch R3		
	Stück	kg	€ / kg	Stück	kg	€ / kg
Schleswig Holst. / Hamburg	126	38.346	5,03	427	142.218	5,05
Niedersachsen / Bremen	127	37.580	5,02	542	181.059	5,05
Nordrhein-Westfalen	91	27.730	5,07	152	49.319	5,05
Mitteldeutschland und MV	30	8.463	5,18	242	76.087	5,15
BW / HE / RP	241	69.628	5,15	484	157.266	5,20
Bayern	351	104.866	5,04	1.057	348.274	5,16
Deutschland gesamt	966	286.613	5,07	2.904	954.223	5,12

Stück = Anzahl der im Bericht erfassten Schlachttiere, €/kg = vorl. Preis, kg = berichtete Gesamtschlachtmenge

\* BW / HE / RP = Baden Württemberg, Hessen, Rheinland-Pfalz

Mitteldeutschland und MV = Brandenburg, Thüringen, Sachsen und Mecklenburg-Vorpommern



	Färsenfleisch R4			Färsenfleisch O2		
	Stück	kg	€/kg	Stück	kg	€/kg
Schleswig Holst. / Hamburg				54	15.195	4,53
Niedersachsen / Bremen	72	25.290	5,11	84	22.463	4,27
Nordrhein-Westfalen	22	7.688	4,98	50	13.092	4,27
Mitteldeutschland und MV	35	12.370	5,11	45	11.431	4,21
BW / HE / RP	140	50.102	5,07	80	19.739	4,11
Bayern	242	87.485	5,14	125	31.519	4,22
Deutschland gesamt	523	187.422	5,11	438	113.439	4,26

	Färsenfleisch O3			Färsenfleisch O4		
	Stück	kg	€/kg	Stück	kg	€/kg
Schleswig Holst. / Hamburg	222	70.803	4,45			
Niedersachsen / Bremen	354	110.388	4,38	63	22.282	4,57
Nordrhein-Westfalen	116	34.518	4,39	44	14.101	4,45
Mitteldeutschland und MV	233	67.629	4,29	21	7.519	4,45
BW / HE / RP	111	32.811	4,32	48	16.222	4,35
Bayern	136	39.679	4,33	44	15.189	4,38
Deutschland gesamt	1.172	355.828	4,37	237	81.999	4,46

	Färsenfleisch P1			Färsenfleisch P2		
	Stück	kg	€/kg	Stück	kg	€/kg
Schleswig Holst. / Hamburg	48	9.981	3,04	84	21.639	3,53
Niedersachsen / Bremen	87	18.808	3,42	103	24.501	3,63
Nordrhein-Westfalen	25	4.903	3,38	38	8.741	3,68
Mitteldeutschland und MV	85	16.269	3,08	160	36.656	3,45
BW / HE / RP	24	4.318	3,07	34	7.727	3,43
Bayern				38	8.494	3,40
Deutschland gesamt	283	57.076	3,21	457	107.758	3,52

	Bullenfleisch O2			Ochsenfleisch R2 und R3		
	Stück	kg	€/kg	Stück	kg	€/kg
Schleswig Holst. / Hamburg				21	6.881	4,90
Niedersachsen / Bremen	30	10.386	4,58			
Nordrhein-Westfalen	25	8.525	4,58			
Mitteldeutschland und MV						
BW / HE / RP	28	9.426	4,31			
Bayern				67	24.504	5,62
Deutschland gesamt	121	41.289	4,44	182	64.840	5,39

	Ochsenfleisch O2 und O3			Kuhfleisch R2		
	Stück	kg	€/kg	Stück	kg	€/kg
Schleswig Holst. / Hamburg				83	27.698	4,49
Niedersachsen / Bremen				60	21.328	4,53
Nordrhein-Westfalen				55	19.406	4,51
Mitteldeutschland und MV				216	76.991	4,66
BW / HE / RP				641	228.768	4,67
Bayern						
Deutschland gesamt	99	33.491	4,62	1.075	381.002	4,63

Stück = Anzahl der im Bericht erfassten Schlachttiere, €/kg = vorl. Preis, kg = berichtete Gesamtschlachtmenge

\* BW / HE / RP = Baden Württemberg, Hessen, Rheinland-Pfalz

Mitteldeutschland und MV = Brandenburg, Thüringen, Sachsen und Mecklenburg-Vorpommern

	Kuhfleisch R3			Kuhfleisch O1		
	Stück	kg	€/kg	Stück	kg	€/kg
Schleswig Holst. / Hamburg	75	28.471	4,45	29	8.701	3,89
Niedersachsen / Bremen	165	60.503	4,51	189	56.512	4,20
Nordrhein-Westfalen	72	27.240	4,49	118	33.737	4,21
Mitteldeutschland und MV	165	59.293	4,49	95	27.363	4,15
BW / HE / RP	276	104.279	4,65	289	82.754	4,25
Bayern	954	358.204	4,68	760	221.898	4,24
Deutschland gesamt	1.707	637.990	4,62	1.480	430.965	4,22
	Kuhfleisch O2			Kuhfleisch O3		
	Stück	kg	€/kg	Stück	kg	€/kg
Schleswig Holst. / Hamburg	104	32.947	4,21	498	176.898	4,35
Niedersachsen / Bremen	527	165.397	4,32	1.624	572.291	4,41
Nordrhein-Westfalen	306	95.344	4,31	402	141.205	4,39
Mitteldeutschland und MV	147	45.243	4,26	571	195.717	4,33
BW / HE / RP	371	114.553	4,39	419	146.028	4,42
Bayern	687	211.828	4,37	588	198.265	4,41
Deutschland gesamt	2.142	665.312	4,34	4.102	1.430.404	4,39
	Kuhfleisch P1			Kuhfleisch P2		
	Stück	kg	€/kg	Stück	kg	€/kg
Schleswig Holst. / Hamburg	247	61.608	3,07	209	59.123	3,63
Niedersachsen / Bremen	1.067	273.843	3,55	331	91.552	3,82
Nordrhein-Westfalen	320	79.743	3,58	187	50.339	3,83
Mitteldeutschland und MV	540	128.413	3,32	377	100.589	3,63
BW / HE / RP	490	120.173	3,49	160	43.045	3,69
Bayern	500	124.041	3,50	310	84.146	3,70
Deutschland gesamt	3.164	787.821	3,46	1.574	428.794	3,71
	Kalbfleisch R2			Kalbfleisch O2		
	Stück	kg	€/kg	Stück	kg	€/kg
Schleswig Holst. / Hamburg						
Niedersachsen / Bremen						
Nordrhein-Westfalen						
Mitteldeutschland und MV						
BW / HE / RP						
Bayern						
Deutschland gesamt	416	69.728	6,23	758	123.173	5,96
	Lammfleisch lebend pauschal			Lammfleisch geschlachtet pauschal		
	Stück	kg	€/kg	Stück	kg	€/kg
Deutschland gesamt						
	Schafffleisch lebend pauschal			Schafffleisch geschlachtet pauschal		
	Stück	kg	€/kg	Stück	kg	€/kg
Deutschland gesamt				77	1.924	4,76

**Bericht zu Rindern aus ökologischer/biologischer Erzeugung, Deutschland gesamt**

Haltungsform	BIO				KONV			
	Schlachttiere in Stück	Schlachtmenge in kg	mittl. Gewicht in kg / Tier	Preis in € / kg	Schlachttiere in Stück	Schlachtmenge in kg	mittl. Gewicht in kg / Tier	Preis in € / kg
<b><u>Jungbullen</u></b>								
Jungbullen U	45	18.152	403	5,74	8.988	4.037.748	449	5,65
Jungbullen R	82	28.015	342	5,49	6.818	2.719.120	399	5,55
Jungbullen E-P	145	51.945	358	5,55	18.734	7.829.990	418	5,54
<b><u>Färsen</u></b>								
Färsen U	82	29.199	356	5,49	1.914	719.363	376	5,15
Färsen R	299	91.431	306	5,35	4.165	1.358.669	326	5,09
Färsen E-P	526	159.253	303	5,21	8.813	2.838.648	322	4,84
<b><u>Kühe</u></b>								
Kühe U	76	31.968	421	5,03	1.034	462.175	447	4,84
Kühe R	359	124.945	348	4,85	3.107	1.148.731	370	4,59
Kühe O	520	157.585	303	4,69	7.824	2.612.900	334	4,33
Kühe P	259	64.270	248	3,90	4.930	1.281.768	260	3,56
Kühe E-P	1.214	378.768	312	4,63	16.947	5.533.007	326	4,25
<b><u>weitere Tierkategorien</u></b>								
Bullen E-P	81				697			
Ochsen E-P	116				280			
Kälber E-P	173				1.197			

## Hinweise zur Datenerhebung für Biorinder

1. Die Erhebung berücksichtigt nur Daten der meldepflichtigen Schlachtbetriebe entsprechend §5 Abs.1 der 1. FIGDV (wöchentliche Schlachtung von mehr als 150 Rinder), unabhängig von der Herkunft (In- oder Ausland) der Tiere.
2. Die Preismeldung zur Haltungsform Bio entspricht der Definition der Verordnung (EG) 834/2007 über die ökologische/biologische Produktion (vgl. §6 Abs.1 Ziffer 2 der 1.FIGDV). Alle Schlachttiere, die nicht als „bio“ vermarktet wurden, werden in der Haltungsform „konv“ erfasst.
3. Stärkere Schwankungen der Preise und Schlachtgewichte können sich im Vergleich zur Gesamtpreismeldung u.a. ergeben durch:
  - relativ geringe Stückzahl der Schlachtungen,
  - Chargenbildung in der Vermarktung,
  - Unterschiede der Vermarktungsformen.

	Schweinefleisch S			Schweinefleisch E		
	Stück	kg	€/kg	Stück	kg	€/kg
Region Nord-Ost	48.577	4.764.394	2,00	38.079	3.746.684	1,96
Niedersachsen / Bremen	135.386	13.385.145	2,01	76.994	7.650.923	1,97
Nordrhein-Westfalen	189.451	18.604.886	2,03	97.126	9.613.427	1,98
Hessen / Rheinland-Pfalz	10.092	995.289	2,02	12.950	1.290.956	2,01
Baden-Württemberg	18.593	1.840.978	2,05	24.401	2.427.403	2,05
Bayern	18.997	1.883.663	2,00	19.143	1.916.539	1,96
Deutschland gesamt	421.096	41.474.355	2,02	268.693	26.645.932	1,98
€/ 100 kg Warmgewicht			201,85			198,09
€/ 100 kg Kaltgewicht			205,89			202,05

	Schweinefleisch U			Schweinefleisch R		
	Stück	kg	€/kg	Stück	kg	€/kg
Region Nord-Ost	6.015	594.048	1,82	523	51.566	1,68
Niedersachsen / Bremen	8.729	873.289	1,87	594	59.342	1,75
Nordrhein-Westfalen	12.816	1.275.173	1,84	875	86.924	1,66
Hessen / Rheinland-Pfalz	2.450	246.165	1,90	223	22.795	1,62
Baden-Württemberg	3.549	353.969	2,05	272	27.170	1,99
Bayern	2.727	275.089	1,87	192	19.384	1,60
Deutschland gesamt	36.286	3.617.733	1,87	2.679	267.181	1,71

	Schweinefleisch M		
	Stück	kg	€/kg
Region Nord-Ost	824	144.952	1,37
Niedersachsen / Bremen	8.500	1.481.630	1,44
Nordrhein-Westfalen	3.857	682.371	1,37
Hessen / Rheinland-Pfalz			
Baden-Württemberg	824	148.169	1,41
Bayern	222	39.048	1,18
Deutschland gesamt	14.256	2.501.842	1,41

	Schweinefleisch S-P			Schweinefleisch S-V		
	Stück	kg	€/kg	Stück	kg	€/kg
Region Nord-Ost	93.263	9.163.538	1,97	94.150	9.314.710	1,96
Niedersachsen / Bremen	221.745	21.972.953	1,99	230.451	23.484.964	1,96
Nordrhein-Westfalen	300.356	29.589.004	2,00	304.579	30.314.011	1,99
Hessen / Rheinland-Pfalz	25.734	2.557.162	2,00	25.763	2.562.834	2,00
Baden-Württemberg	46.841	4.652.039	2,05	47.676	4.802.604	2,03
Bayern	41.065	4.095.278	1,97	41.292	4.134.789	1,96
Deutschland gesamt	729.004	72.029.974	2,00	743.911	74.613.912	1,98

Region Nord-Ost = Schleswig-Holstein und östliche Bundesländer

Für Schweine gilt entsprechend der 1. FIGDV § 6 Abs. 2: "Schweine mit einem Zweihälftengewicht von weniger als 80 Kilogramm und mehr als 110 Kilogramm sind ... nicht .. berücksichtigt[.]. [Dies ..] gilt nicht für die Handelsklassen M und V."