



# Wochenbericht über Schlachtvieh und Fleisch nach der 1. FIGDV

47 KW

18.11.2024 bis 24.11.2024

erstellt: 27.11.2024

Herausgeber: Bundesanstalt für Landwirtschaft und Ernährung / Ref. 624 im Auftrag  
des Bundesministerium für Ernährung und Landwirtschaft  
und in Zusammenarbeit mit den zuständigen Landesdienststellen

Datenerhebung nach der 1. Fleischgesetz-Durchführungsverordnung  
(1. FIGDV)

Anmerkungen: Angaben können durch Rundungen bedingt geringfügig von Landesberichten abweichen.  
Sofern nicht anders angegeben, bezieht sich das Schlachtgewicht auf das Warmgewicht  
des geschlachteten ausgeweideten Tieres. Kalkulierbare Bonuszahlungen sind  
unabhängig vom Auszahlungszeitpunkt in den Preisen berücksichtigt. Durch Korrektur-  
und Nachmeldung können sich geringfügig Änderungen der Angaben zu nachfolgenden  
Veröffentlichungen ergeben.

E- Mail: [agrar@ble.de](mailto:agrar@ble.de)  
Internet: [www.bmel-statistik.de](http://www.bmel-statistik.de)

Nachdruck mit Quellenangabe gestattet  
Quellenangabe: BLE und zuständige Landesstellen nach 1. FIGDV

Angaben pro Bundesland, Tierart und Handelsklasse werden ab 3 Meldebetriebe und 21 Tiere  
ausgewiesen. Bei der Tierkategorie Schaf liegt die Mindestanzahl bei 75 Tieren.

Grafische Darstellung ausgewählter Preisverläufe im Jahresablauf und im Vergleich zu den Vorjahren

**Schlachtpreise für Jungbullen R3**

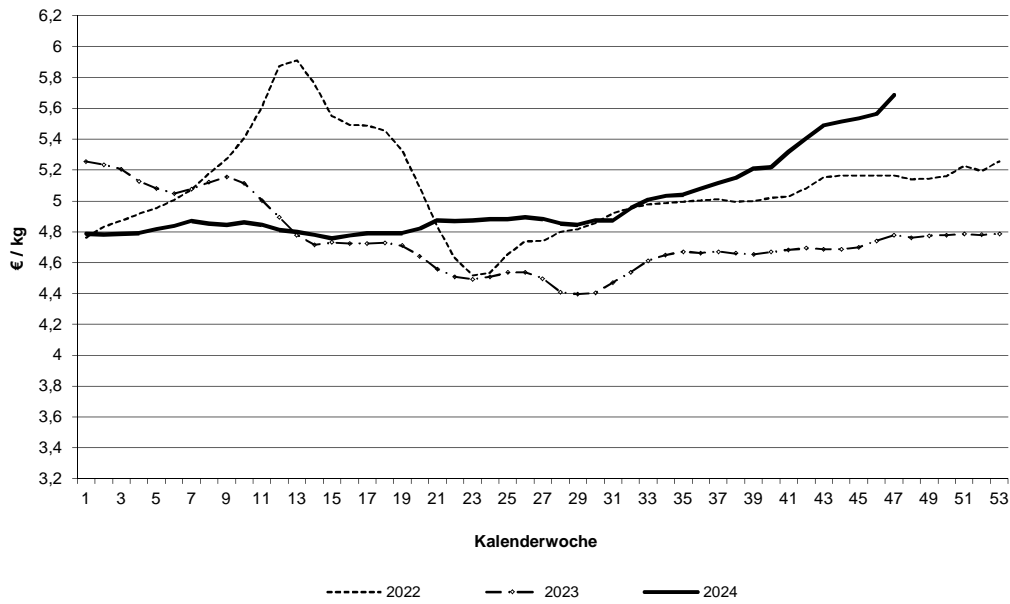

**Schlachtpreise für Kühe R3**

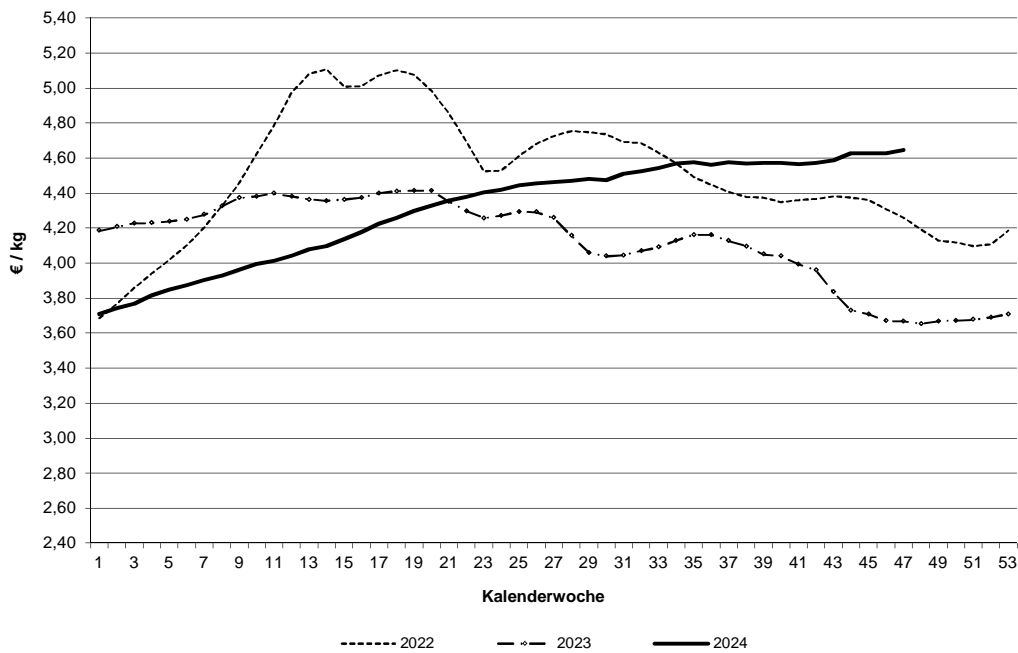

Datenquelle: 1. FIGDV, BLE/ref. 624 und zust. Landesstellen

### Schlachtpreise für Schweine E

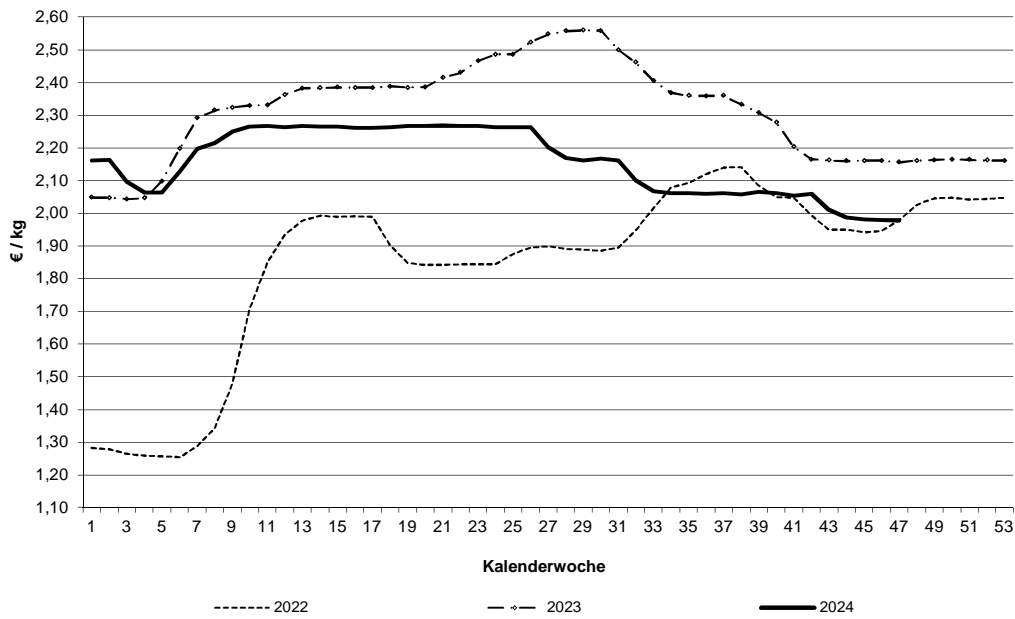

### Schlachtpreise für Lämmer - pauschal abgerechnet

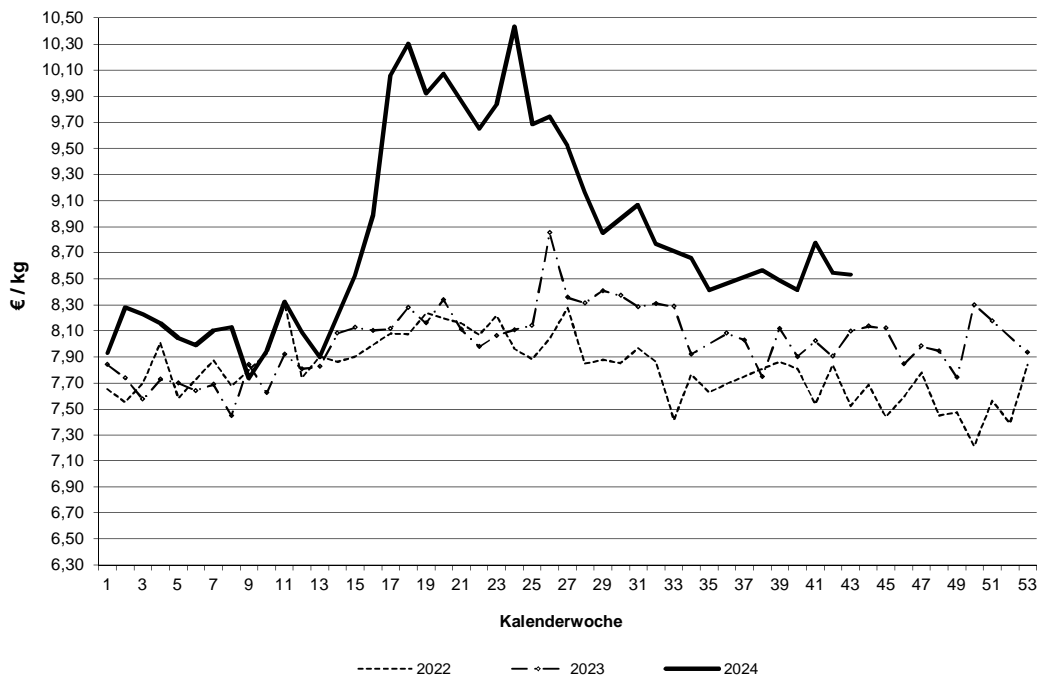

Datenquelle: 1. FIGDV, BLE/ref. 624 und zust. Landesstellen

### Grafische Darstellung ausgewählter Preisverläufe im Jahresablauf und im Vergleich zu ausgewählten EU-Nachbarstaaten Quelle: EU-Kommission, GD Landwirtschaft und ländliche Entwicklung

#### Schlachtpreise für Jungbullen R3

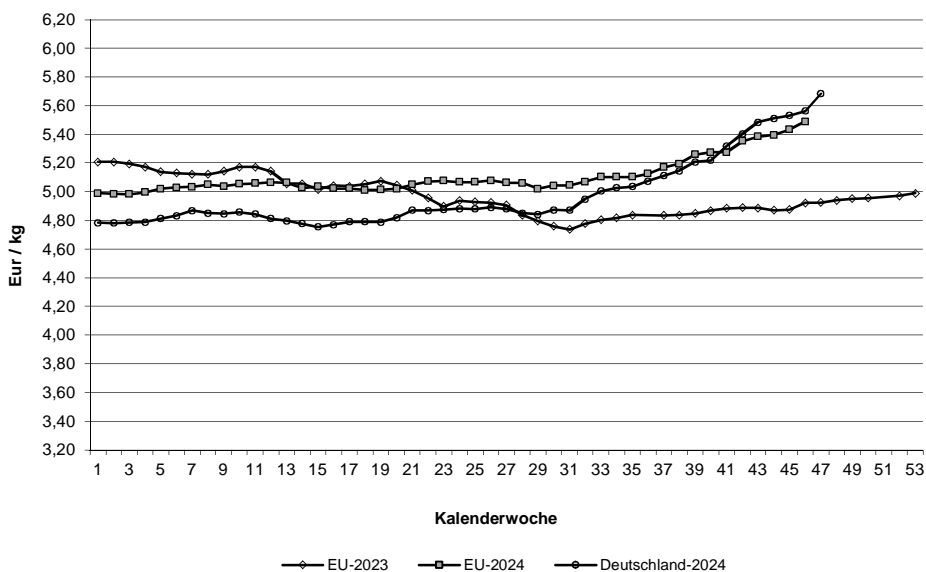

#### Schlachtpreise für Schweine E

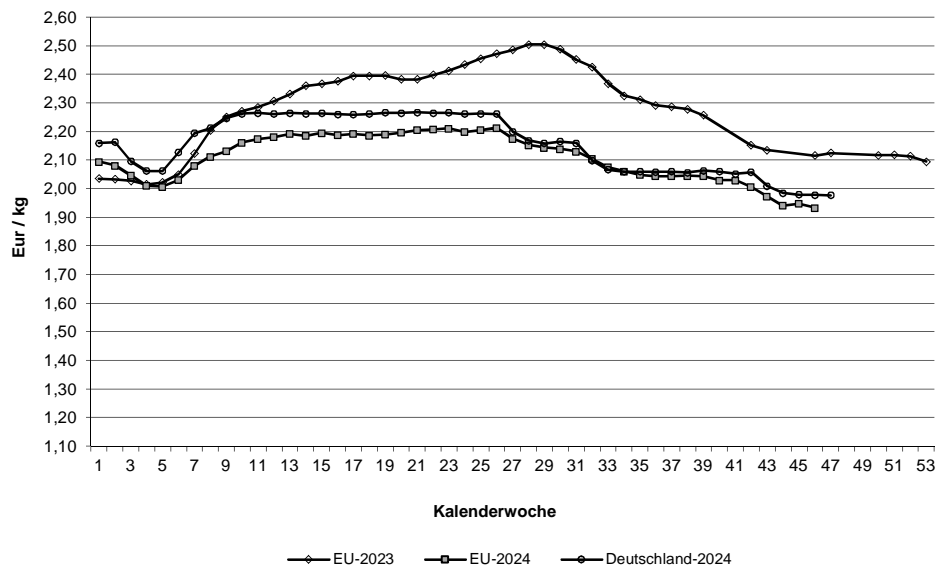

Quelle: EU-Daten nach Angaben der EU-Kommission

**Relativer Verlauf der Schweine- und Ferkelpreise (Schweinezyklus)  
Schweinepreis (Ø S und E) = 100**

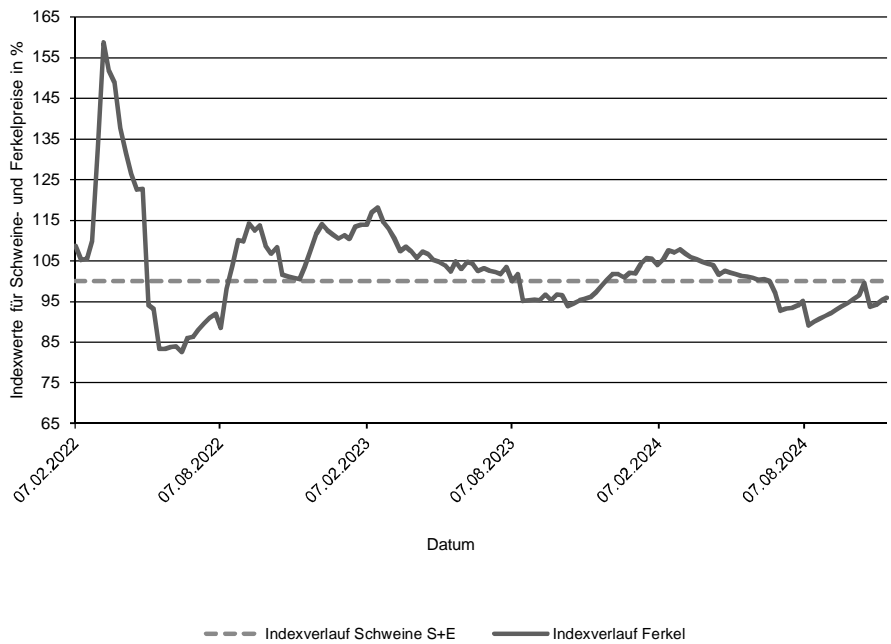

**Verlauf der absoluten Schlachtpreise für Schweine der Handelsklassen S und E  
und der Ferkel (28 kg)**

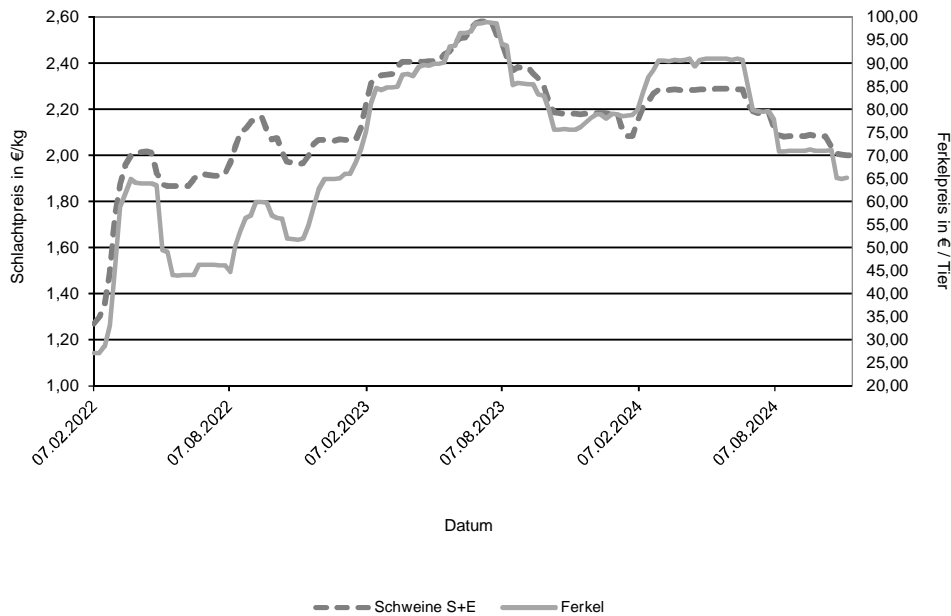

Datenquelle: 1. FIGDV, BLE/Ref. 624 mit zust. Landesstellen  
Ferkelpreise aus dem Kammerprogramm, AMI

**Übersicht: Deutschland gesamt**

				€/kg	€/100 kg	
Jungbullenfleisch	Stück	kg	Warmgewicht		Kaltgewicht	
U2	5.242	2.320.683		5,80	591,19	
U3	3.757	1.716.112		5,75	586,63	
R2	4.558	1.770.415		5,72	583,26	
R3	2.504	1.039.725		5,68	579,76	
O2	1.046	352.220		5,22	532,16	
O3	1.175	454.224		5,40	551,26	
E-P	19.406	8.084.216		5,68	579,62	
<b>Färsenfleisch</b>						
U3	1.094	403.132		5,24	533,97	
U4	749	298.451		5,20	530,43	
R2	1.034	305.853		5,11	520,86	
R3	3.143	1.036.674		5,17	527,36	
R4	622	224.078		5,15	525,65	
O2	525	135.526		4,28	436,77	
O3	1.132	344.317		4,40	448,39	
O4	277	95.738		4,43	451,54	
P1	293	59.299		3,25	331,57	
P2	487	114.209		3,55	362,48	
E-P	9.876	3.174.645		4,91	500,55	
<b>Bullenfleisch</b>						
O2	132	48.900		4,50	459,22	
E-P	925	381.917		4,55	464,23	
<b>Ochsenfleisch</b>						
R3	80	29.434		5,41	551,67	
O3	52	17.904		4,69	478,23	
P3						
E-P	367	129.820		5,12	521,95	
<b>Kuhfleisch</b>						
R2	1.266	448.723		4,65	474,63	
R3	1.717	644.164		4,64	473,77	
O1	1.708	501.259		4,26	434,61	
O2	2.268	704.874		4,35	443,19	
O3	4.175	1.457.152		4,41	449,35	
P1	3.219	796.393		3,47	353,97	
P2	1.557	425.435		3,74	381,86	
E-P	19.180	6.276.103		4,31	439,84	
<b>Kalbfleisch</b>						
R2	383	63.893		6,25	637,72	
O2	871	138.983		6,03	614,93	
E-P	1.481	236.319		6,08	619,91	
pauschal						
<b>Lammfleisch</b>						
lebend pauschal						
geschlachtet pauschal						
<b>Schafffleisch</b>						
lebend pauschal						
geschlachtet pauschal						
<b>Schweinefleisch</b>						
S	417.258	41.061.661		2,02	205,67	Muskelfleischanteil in % 62,33
E	279.135	27.666.766		1,98	201,77	58,05
U	39.629	3.959.134		1,88		53,39
R	3.599	360.824		1,79		48,46
M	12.732	2.229.130		1,41		

**Zusammenfassende Darstellung nach Regionen, Tierkategorien über die Handelsklassen E-P**

	Jungbullenfleisch			Färsenfleisch		
	Stück	kg	€/kg	Stück	kg	€/kg
Schleswig Holst. / Hamburg	634	253.630	5,50	1.480	470.515	4,88
Niedersachsen / Bremen	7.798	3.256.917	5,67	1.400	431.962	4,66
Nordrhein-Westfalen	3.347	1.429.177	5,74	783	233.890	4,67
Mitteldeutschland und MV	1.032	403.846	5,55	1.094	326.562	4,63
BW / HE / RP	2.711	1.102.648	5,69	1.748	556.264	4,98
Bayern	3.884	1.637.998	5,72	3.371	1.155.452	5,10
Deutschland gesamt	19.406	8.084.216	5,68	9.876	3.174.645	4,91

	Bullenfleisch			Ochsenfleisch		
	Stück	kg	€/kg	Stück	kg	€/kg
Schleswig Holst. / Hamburg	74	29.388	4,28	30	10.062	4,67
Niedersachsen / Bremen	240	96.955	4,57	34	12.082	4,92
Nordrhein-Westfalen	160	68.099	4,74			
Mitteldeutschland und MV	77	32.296	4,45	101	36.504	5,27
BW / HE / RP	200	83.066	4,55	35	11.473	5,27
Bayern	174	72.113	4,51	156	55.374	5,14
Deutschland gesamt	925	381.917	4,55	367	129.820	5,12

	Kuhfleisch			Kalbfleisch		
	Stück	kg	€/kg	Stück	kg	€/kg
Schleswig Holst. / Hamburg	1.548	490.253	4,05			
Niedersachsen / Bremen	4.729	1.503.983	4,20			
Nordrhein-Westfalen	1.881	597.292	4,26			
Mitteldeutschland und MV	1.977	613.525	4,08	121	16.785	5,59
BW / HE / RP	3.165	1.039.301	4,37	70	9.171	7,06
Bayern	5.880	2.031.749	4,52			
Deutschland gesamt	19.180	6.276.103	4,31	1.481	236.319	6,08

	Jungrindfleisch		
	Stück	kg	€/kg
Schleswig Holst. / Hamburg			
Niedersachsen / Bremen			
Nordrhein-Westfalen			
Mitteldeutschland und MV			
BW / HE / RP			
Bayern			
Deutschland gesamt	34	6.978	3,91

\* BW / HE / RP = Baden Württemberg, Hessen, Rheinland-Pfalz

**Detaillierte Darstellung nach Regionen, Tierkategorien und den marktgängigsten Handelklassen/Fettklassen**

	Jungbullenfleisch U2			Jungbullenfleisch U3		
	Stück	kg	€/kg	Stück	kg	€/kg
Schleswig Holst. / Hamburg	71	30.873	5,62	112	50.192	5,65
Niedersachsen / Bremen	1.927	863.585	5,80	1.417	649.028	5,74
Nordrhein-Westfalen	664	302.101	5,83	697	326.011	5,78
Mitteldeutschland und MV	284	121.338	5,66	168	73.852	5,66
BW / HE / RP	936	404.912	5,81	441	198.966	5,79
Bayern	1.360	597.874	5,79	922	418.063	5,75
Deutschland gesamt	5.242	2.320.683	5,80	3.757	1.716.112	5,75

	Jungbullenfleisch R2			Jungbullenfleisch R3		
	Stück	kg	€/kg	Stück	kg	€/kg
Schleswig Holst. / Hamburg	125	48.780	5,59	127	51.659	5,60
Niedersachsen / Bremen	1.762	694.274	5,71	1.139	474.278	5,66
Nordrhein-Westfalen	829	333.899	5,76	687	292.831	5,71
Mitteldeutschland und MV	269	98.598	5,60	83	32.966	5,68
BW / HE / RP	692	259.563	5,75	168	67.240	5,71
Bayern	881	335.301	5,71	300	120.751	5,73
Deutschland gesamt	4.558	1.770.415	5,72	2.504	1.039.725	5,68

	Jungbullenfleisch O2			Jungbullenfleisch O3		
	Stück	kg	€/kg	Stück	kg	€/kg
Schleswig Holst. / Hamburg	61	20.437	5,10	97	36.788	5,31
Niedersachsen / Bremen	427	149.940	5,39	753	293.723	5,44
Nordrhein-Westfalen	144	47.579	5,37	187	72.401	5,52
Mitteldeutschland und MV	94	30.606	5,19	53	19.460	5,31
BW / HE / RP	173	57.099	4,96	58	22.001	5,00
Bayern	147	46.559	4,90	27	9.851	4,92
Deutschland gesamt	1.046	352.220	5,22	1.175	454.224	5,40

	Färsenfleisch U3			Färsenfleisch U4		
	Stück	kg	€/kg	Stück	kg	€/kg
Schleswig Holst. / Hamburg	162	58.815	5,20			
Niedersachsen / Bremen	39	14.722	5,20			
Nordrhein-Westfalen	24	8.549	5,14			
Mitteldeutschland und MV	128	44.962	5,18			
BW / HE / RP	179	64.081	5,28	176	67.538	5,20
Bayern	562	212.003	5,25	500	202.554	5,21
Deutschland gesamt	1.094	403.132	5,24	749	298.451	5,20

	Färsenfleisch R2			Färsenfleisch R3		
	Stück	kg	€/kg	Stück	kg	€/kg
Schleswig Holst. / Hamburg	135	41.783	5,13	626	205.587	5,15
Niedersachsen / Bremen	132	39.664	5,09	411	136.940	5,09
Nordrhein-Westfalen	86	25.075	5,08	203	65.408	5,09
Mitteldeutschland und MV	101	28.869	5,06	237	77.847	5,16
BW / HE / RP	221	64.142	5,16	467	151.942	5,27
Bayern	359	106.320	5,09	1.199	398.950	5,19
Deutschland gesamt	1.034	305.853	5,11	3.143	1.036.674	5,17

Stück = Anzahl der im Bericht erfassten Schlachttiere, €/kg = vorl. Preis, kg = berichtete Gesamtschlachtmenge

\* BW / HE / RP = Baden Württemberg, Hessen, Rheinland-Pfalz

Mitteldeutschland und MV = Brandenburg, Thüringen, Sachsen und Mecklenburg-Vorpommern



	Färsenfleisch R4			Färsenfleisch O2		
	Stück	kg	€/kg	Stück	kg	€/kg
Schleswig Holst. / Hamburg	24	9.021	5,14	53	14.675	4,45
Niedersachsen / Bremen	73	27.317	5,11	71	18.971	4,26
Nordrhein-Westfalen	42	14.664	4,99	61	15.969	4,40
Mitteldeutschland und MV	55	20.516	5,20	47	11.972	4,17
BW / HE / RP	148	51.418	5,17	142	35.987	4,23
Bayern	280	101.142	5,17	151	37.952	4,27
Deutschland gesamt	622	224.078	5,15	525	135.526	4,28

	Färsenfleisch O3			Färsenfleisch O4		
	Stück	kg	€/kg	Stück	kg	€/kg
Schleswig Holst. / Hamburg	265	83.484	4,56			
Niedersachsen / Bremen	327	101.088	4,37	49	17.538	4,49
Nordrhein-Westfalen	159	47.424	4,38	63	21.234	4,44
Mitteldeutschland und MV	133	39.822	4,26	37	12.942	4,38
BW / HE / RP	136	40.238	4,33	73	25.004	4,39
Bayern	112	32.261	4,32	44	14.781	4,39
Deutschland gesamt	1.132	344.317	4,40	277	95.738	4,43

	Färsenfleisch P1			Färsenfleisch P2		
	Stück	kg	€/kg	Stück	kg	€/kg
Schleswig Holst. / Hamburg	58	12.466	3,05	97	24.434	3,65
Niedersachsen / Bremen	78	16.463	3,39	112	27.399	3,67
Nordrhein-Westfalen	33	6.312	3,37	49	11.194	3,68
Mitteldeutschland und MV	67	13.276	3,25	171	38.572	3,40
BW / HE / RP	38	7.155	3,23	38	8.243	3,43
Bayern						
Deutschland gesamt	293	59.299	3,25	487	114.209	3,55

	Bullenfleisch O2			Ochsenfleisch R2 und R3		
	Stück	kg	€/kg	Stück	kg	€/kg
Schleswig Holst. / Hamburg	31	11.923	4,44			
Niedersachsen / Bremen	44	16.784	4,70			
Nordrhein-Westfalen						
Mitteldeutschland und MV						
BW / HE / RP	21	7.792	4,24			
Bayern				62	21.587	5,27
Deutschland gesamt	132	48.900	4,50	150	53.231	5,36

	Ochsenfleisch O2 und O3			Kuhfleisch R2		
	Stück	kg	€/kg	Stück	kg	€/kg
Schleswig Holst. / Hamburg				32	11.051	4,42
Niedersachsen / Bremen				97	33.917	4,48
Nordrhein-Westfalen				77	27.003	4,57
Mitteldeutschland und MV				88	30.580	4,51
BW / HE / RP				238	82.781	4,66
Bayern	21	6.673	4,95	734	263.391	4,71
Deutschland gesamt	104	33.575	4,70	1.266	448.723	4,65

Stück = Anzahl der im Bericht erfassten Schlachttiere, €/kg = vorl. Preis, kg = berichtete Gesamtschlachtmenge

\* BW / HE / RP = Baden Württemberg, Hessen, Rheinland-Pfalz

Mitteldeutschland und MV = Brandenburg, Thüringen, Sachsen und Mecklenburg-Vorpommern

	Kuhfleisch R3			Kuhfleisch O1		
	Stück	kg	€/kg	Stück	kg	€/kg
Schleswig Holst. / Hamburg	103	37.863	4,44	22	6.375	4,02
Niedersachsen / Bremen	212	79.026	4,51	224	67.591	4,21
Nordrhein-Westfalen	115	41.577	4,53	93	26.213	4,25
Mitteldeutschland und MV	114	42.552	4,52	73	20.677	4,16
BW / HE / RP	306	115.405	4,67	454	131.711	4,25
Bayern	867	327.741	4,72	842	248.692	4,30
Deutschland gesamt	1.717	644.164	4,64	1.708	501.259	4,26
	Kuhfleisch O2			Kuhfleisch O3		
	Stück	kg	€/kg	Stück	kg	€/kg
Schleswig Holst. / Hamburg	128	39.844	4,21	566	199.507	4,37
Niedersachsen / Bremen	600	189.527	4,34	1.692	597.155	4,42
Nordrhein-Westfalen	279	86.376	4,31	544	187.822	4,41
Mitteldeutschland und MV	151	46.382	4,21	433	149.748	4,33
BW / HE / RP	358	110.875	4,39	390	133.750	4,43
Bayern	752	231.870	4,39	550	189.170	4,43
Deutschland gesamt	2.268	704.874	4,35	4.175	1.457.152	4,41
	Kuhfleisch P1			Kuhfleisch P2		
	Stück	kg	€/kg	Stück	kg	€/kg
Schleswig Holst. / Hamburg	336	84.636	3,16	255	72.191	3,71
Niedersachsen / Bremen	1.088	275.379	3,54	406	112.325	3,82
Nordrhein-Westfalen	324	79.715	3,63	200	54.084	3,84
Mitteldeutschland und MV	443	104.391	3,33	296	79.164	3,63
BW / HE / RP	519	126.442	3,47	174	46.935	3,74
Bayern	509	125.830	3,54	226	60.736	3,70
Deutschland gesamt	3.219	796.393	3,47	1.557	425.435	3,74
	Kalbfleisch R2			Kalbfleisch O2		
	Stück	kg	€/kg	Stück	kg	€/kg
Schleswig Holst. / Hamburg						
Niedersachsen / Bremen						
Nordrhein-Westfalen						
Mitteldeutschland und MV						
BW / HE / RP	31	3.947	7,28			
Bayern						
Deutschland gesamt	383	63.893	6,25	871	138.983	6,03
	Lammfleisch lebend pauschal			Lammfleisch geschlachtet pauschal		
	Stück	kg	€/kg	Stück	kg	€/kg
Deutschland gesamt						
	Schaffleisch lebend pauschal			Schaffleisch geschlachtet pauschal		
	Stück	kg	€/kg	Stück	kg	€/kg
Deutschland gesamt						

**Bericht zu Rindern aus ökologischer/biologischer Erzeugung, Deutschland gesamt**

Haltungsform	BIO				KONV			
	Schlachttiere in Stück	Schlachtmenge in kg	mittl. Gewicht in kg / Tier	Preis in € / kg	Schlachttiere in Stück	Schlachtmenge in kg	mittl. Gewicht in kg / Tier	Preis in € / kg
<b><u>Jungbullen</u></b>								
Jungbullen U	92	38.485	418	5,68	9.045	4.060.767	449	5,78
Jungbullen R	115	40.903	356	5,88	7.092	2.822.997	398	5,70
Jungbullen E-P	242	88.583	366	5,68	19.164	7.995.633	417	5,68
<b><u>Färsen</u></b>								
Färsen U	74	25.711	347	5,59	1.914	726.617	380	5,21
Färsen R	263	81.275	309	5,42	4.594	1.503.256	327	5,14
Färsen E-P	498	145.544	292	5,18	9.378	3.029.101	323	4,89
<b><u>Kühe</u></b>								
Kühe U	100	43.371	434	5,09	1.250	558.756	447	4,86
Kühe R	444	160.220	361	4,93	3.328	1.227.370	369	4,60
Kühe O	654	198.527	304	4,71	8.130	2.711.410	334	4,34
Kühe P	332	80.576	243	3,93	4.890	1.269.467	260	3,57
Kühe E-P	1.530	482.694	315	4,69	17.650	5.793.409	328	4,28
<b><u>weitere Tierkategorien</u></b>								
Bullen E-P	87				838			
Ochsen E-P	147				220			
Kälber E-P	128				1.353			

## Hinweise zur Datenerhebung für Biorinder

- Die Erhebung berücksichtigt nur Daten der meldepflichtigen Schlachtbetriebe entsprechend §5 Abs.1 der 1. FIGDV (wöchentliche Schlachtung von mehr als 150 Rinder), unabhängig von der Herkunft (In- oder Ausland) der Tiere.
- Die Preismeldung zur Haltungsform Bio entspricht der Definition der Verordnung (EG) 834/2007 über die ökologische/biologische Produktion (vgl. §6 Abs.1 Ziffer 2 der 1.FIGDV). Alle Schlachttiere, die nicht als „bio“ vermarktet wurden, werden in der Haltungsform „konv“ erfasst.
- Stärkere Schwankungen der Preise und Schlachtgewichte können sich im Vergleich zur Gesamtpreismeldung u.a. ergeben durch:
  - relativ geringe Stückzahl der Schlachtungen,
  - Chargenbildung in der Vermarktung,
  - Unterschiede der Vermarktungsformen.

	Schweinefleisch S			Schweinefleisch E		
	Stück	kg	€/kg	Stück	kg	€/kg
Region Nord-Ost	49.865	4.906.007	1,99	37.177	3.660.757	1,95
Niedersachsen / Bremen	134.285	13.239.732	2,01	83.684	8.312.057	1,97
Nordrhein-Westfalen	185.630	18.219.413	2,02	102.298	10.113.674	1,97
Hessen / Rheinland-Pfalz	10.310	1.016.301	2,02	12.079	1.204.352	2,01
Baden-Württemberg	18.428	1.820.085	2,05	24.555	2.440.342	2,07
Bayern	18.740	1.860.123	2,01	19.342	1.935.584	1,97
Deutschland gesamt	417.258	41.061.661	2,02	279.135	27.666.766	1,98
€/ 100 kg Warmgewicht			201,64			197,81
€/ 100 kg Kaltgewicht			205,67			201,77

	Schweinefleisch U			Schweinefleisch R		
	Stück	kg	€/kg	Stück	kg	€/kg
Region Nord-Ost	5.791	574.437	1,81	579	57.728	1,64
Niedersachsen / Bremen	9.831	987.408	1,85	576	58.192	1,68
Nordrhein-Westfalen	15.362	1.528.411	1,87	1.746	174.942	1,84
Hessen / Rheinland-Pfalz	1.976	198.743	1,91	132	13.317	1,69
Baden-Württemberg	3.838	384.121	2,11	331	32.803	2,23
Bayern	2.831	286.014	1,86	235	23.842	1,60
Deutschland gesamt	39.629	3.959.134	1,88	3.599	360.824	1,79

	Schweinefleisch M		
	Stück	kg	€/kg
Region Nord-Ost	623	113.188	1,33
Niedersachsen / Bremen	8.074	1.397.121	1,44
Nordrhein-Westfalen	3.287	583.047	1,37
Hessen / Rheinland-Pfalz			
Baden-Württemberg	494	88.663	1,34
Bayern	219	40.111	1,23
Deutschland gesamt	12.732	2.229.130	1,41

	Schweinefleisch S-P			Schweinefleisch S-V		
	Stück	kg	€/kg	Stück	kg	€/kg
Region Nord-Ost	93.490	9.206.757	1,96	94.159	9.324.447	1,95
Niedersachsen / Bremen	228.443	22.604.096	1,99	236.750	24.030.897	1,96
Nordrhein-Westfalen	305.251	30.057.940	1,99	308.772	30.678.209	1,98
Hessen / Rheinland-Pfalz	24.499	2.432.929	2,00	24.534	2.439.929	2,00
Baden-Württemberg	47.219	4.683.721	2,07	47.721	4.774.084	2,05
Bayern	41.158	4.106.575	1,98	41.380	4.146.979	1,97
Deutschland gesamt	740.060	73.092.018	1,99	753.316	75.394.545	1,98

Region Nord-Ost = Schleswig-Holstein und östliche Bundesländer

Für Schweine gilt entsprechend der 1. FIGDV § 6 Abs. 2: "Schweine mit einem Zweihäftengewicht von weniger als 80 Kilogramm und mehr als 110 Kilogramm sind ... nicht .. berücksichtigt[.]. [Dies ..] gilt nicht für die Handelsklassen M und V."