



Wochenbericht über Schlachtvieh und Fleisch nach der 1. FIGDV

48 KW

25.11.2024 bis 01.12.2024

erstellt: 04.12.2024

Herausgeber: Bundesanstalt für Landwirtschaft und Ernährung / Ref. 624 im Auftrag
des Bundesministerium für Ernährung und Landwirtschaft
und in Zusammenarbeit mit den zuständigen Landesdienststellen

Datenerhebung nach der 1. Fleischgesetz-Durchführungsverordnung
(1. FIGDV)

Anmerkungen: Angaben können durch Rundungen bedingt geringfügig von Landesberichten abweichen.
Sofern nicht anders angegeben, bezieht sich das Schlachtgewicht auf das Warmgewicht
des geschlachteten ausgeweideten Tieres. Kalkulierbare Bonuszahlungen sind
unabhängig vom Auszahlungszeitpunkt in den Preisen berücksichtigt. Durch Korrektur-
und Nachmeldung können sich geringfügig Änderungen der Angaben zu nachfolgenden
Veröffentlichungen ergeben.

E- Mail: agrar@ble.de
Internet: www.bmel-statistik.de

Nachdruck mit Quellenangabe gestattet
Quellenangabe: BLE und zuständige Landesstellen nach 1. FIGDV

Angaben pro Bundesland, Tierart und Handelsklasse werden ab 3 Meldebetriebe und 21 Tiere
ausgewiesen. Bei der Tierkategorie Schaf liegt die Mindestanzahl bei 75 Tieren.

Grafische Darstellung ausgewählter Preisverläufe im Jahresablauf und im Vergleich zu den Vorjahren

Schlachtpreise für Jungbullen R3

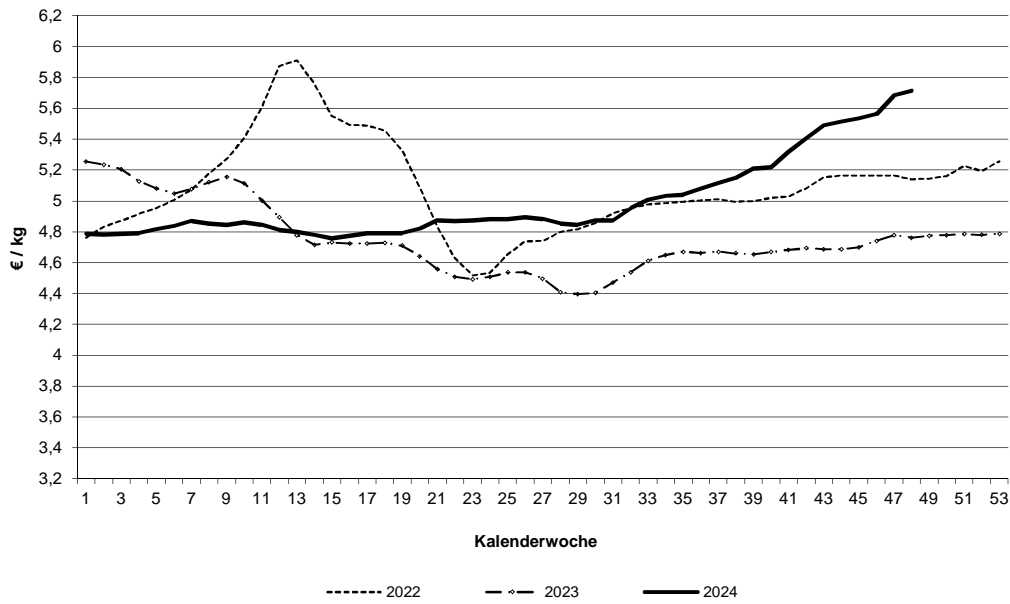

Schlachtpreise für Kühe R3

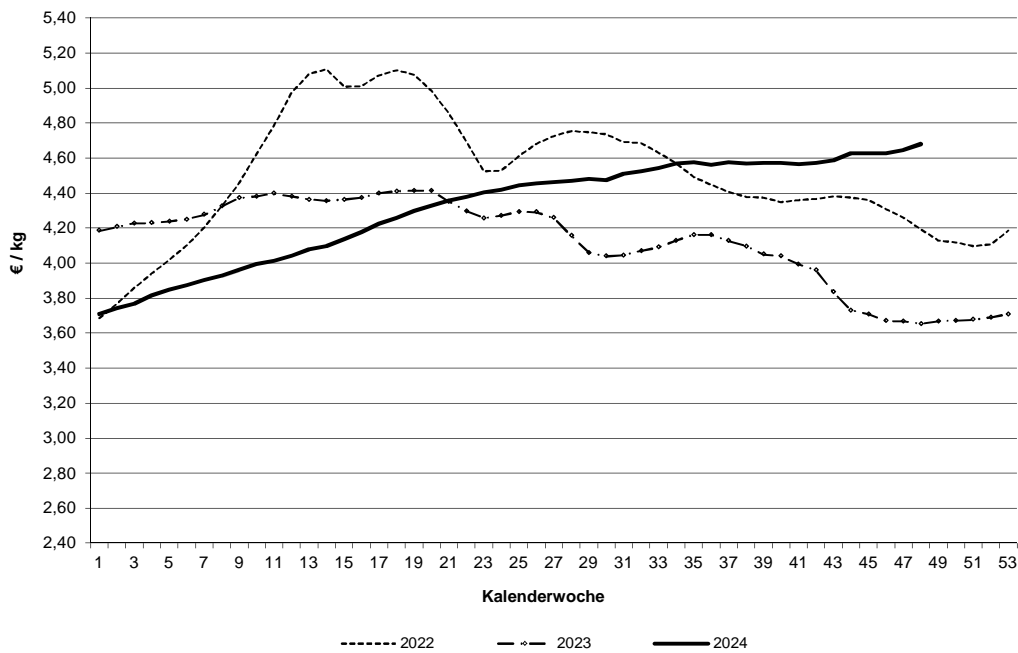

Datenquelle: 1. FIGDV, BLE/ref. 624 und zust. Landesstellen

Schlachtpreise für Schweine E

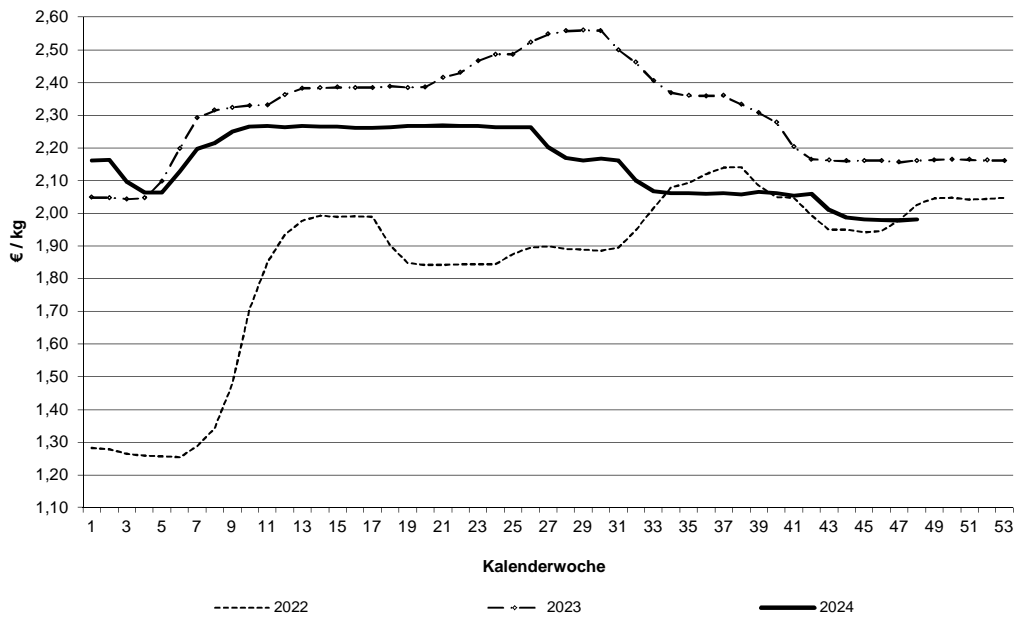

Schlachtpreise für Lämmer - pauschal abgerechnet

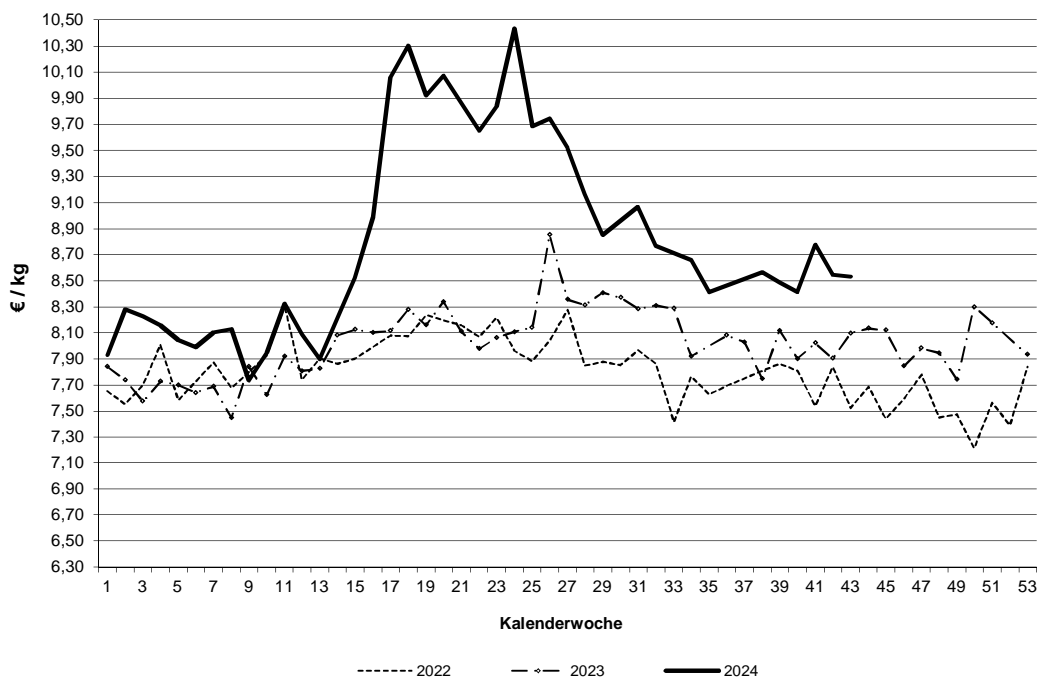

Datenquelle: 1. FIGDV, BLE/ref. 624 und zust. Landesstellen

Grafische Darstellung ausgewählter Preisverläufe im Jahresablauf und im Vergleich zu ausgewählten EU-Nachbarstaaten
 Quelle: EU-Kommission, GD Landwirtschaft und ländliche Entwicklung

Schlachtpreise für Jungbullen R3

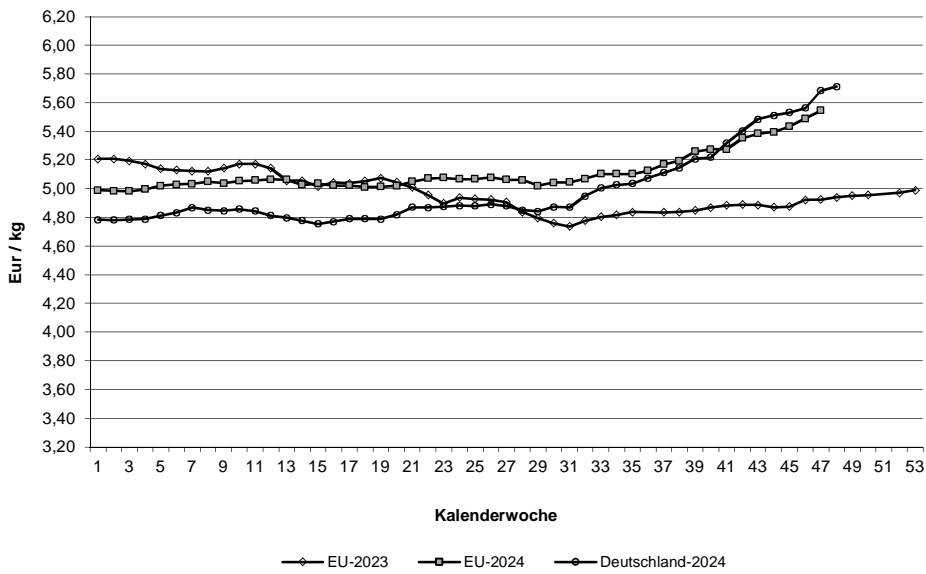

Schlachtpreise für Schweine E

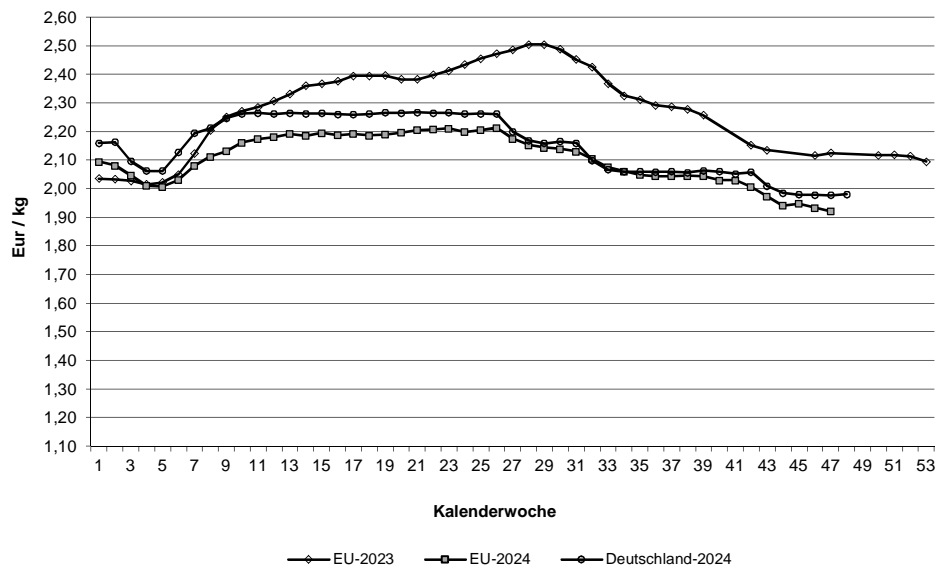

Quelle: EU-Daten nach Angaben der EU-Kommission

**Relativer Verlauf der Schweine- und Ferkelpreise (Schweinezyklus)
Schweinepreis (Ø S und E) = 100**

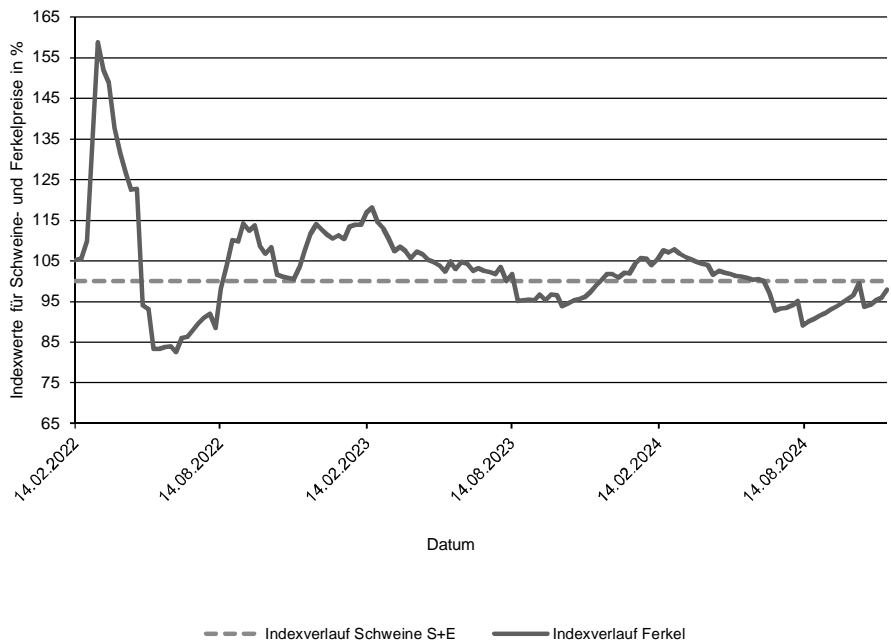

**Verlauf der absoluten Schlachtpreise für Schweine der Handelsklassen S und E
und der Ferkel (28 kg)**

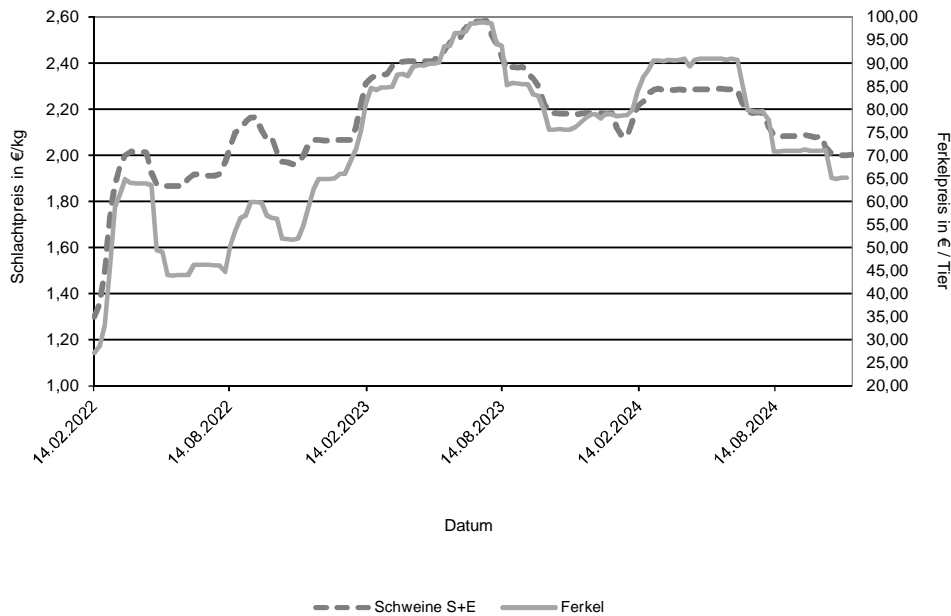

Datenquelle: 1. FIGDV, BLE/Ref. 624 mit zust. Landesstellen
Ferkelpreise aus dem Kammerprogramm, AMI

Übersicht: Deutschland gesamt

				€/kg	€/100 kg
Jungbullenfleisch	Stück	kg	Warmgewicht		Kaltgewicht
U2	5.125	2.264.455		5,84	595,44
U3	3.946	1.801.351		5,78	589,86
R2	4.670	1.818.225		5,74	585,80
R3	2.881	1.199.255		5,71	582,72
O2	976	328.302		5,24	534,83
O3	1.328	513.545		5,41	551,93
E-P	20.098	8.356.199		5,71	582,24
Färsenfleisch					
U3	1.320	479.736		5,25	535,72
U4	770	306.004		5,23	533,47
R2	1.038	305.774		5,15	525,41
R3	3.288	1.079.344		5,19	529,60
R4	574	204.658		5,18	528,78
O2	474	122.380		4,34	442,19
O3	1.300	394.985		4,44	453,05
O4	254	87.201		4,45	454,40
P1	262	53.086		3,23	329,61
P2	442	103.337		3,56	362,82
E-P	10.256	3.302.135		4,95	504,62
Bullenfleisch					
O2	142	50.858		4,55	464,59
E-P	915	367.624		4,58	467,04
Ochsenfleisch					
R3	153	58.080		6,08	620,43
O3	56	18.681		4,92	501,54
P3					
E-P	580	216.426		5,76	587,64
Kuhfleisch					
R2	1.271	445.488		4,67	476,28
R3	1.748	656.852		4,68	477,31
O1	1.481	431.483		4,27	435,94
O2	2.102	650.998		4,38	446,68
O3	4.301	1.498.890		4,44	452,58
P1	3.017	745.772		3,51	358,48
P2	1.474	401.751		3,79	386,24
E-P	18.662	6.122.905		4,35	443,92
Kalbfleisch					
R2	538	91.363		6,04	616,18
O2	719	114.887		5,97	608,43
E-P	1.468	234.122		5,97	609,11
pauschal					
Lammfleisch					
lebend pauschal					
geschlachtet pauschal					
Schafffleisch					
lebend pauschal					
geschlachtet pauschal					
Schweinefleisch					
					Muskelfleischanteil in %
S	423.146	41.572.146		2,02	205,64 62,36
E	286.255	28.335.152		1,98	202,08 58,03
U	40.132	4.003.638		1,87	53,39
R	2.905	291.283		1,72	48,38
M	11.500	2.024.253		1,40	

Zusammenfassende Darstellung nach Regionen, Tierkategorien über die Handelsklassen E-P

	Jungbullenfleisch			Färsenfleisch		
	Stück	kg	€/kg	Stück	kg	€/kg
Schleswig Holst. / Hamburg	538	207.549	5,49	1.402	453.917	4,92
Niedersachsen / Bremen	8.107	3.402.160	5,68	1.436	441.298	4,69
Nordrhein-Westfalen	3.564	1.511.838	5,74	623	187.384	4,69
Mitteldeutschland und MV	1.310	513.585	5,55	1.212	359.222	4,69
BW / HE / RP	2.694	1.089.435	5,74	2.066	659.583	5,04
Bayern	3.885	1.631.632	5,80	3.517	1.200.731	5,12
Deutschland gesamt	20.098	8.356.199	5,71	10.256	3.302.135	4,95

	Bullenfleisch			Ochsenfleisch		
	Stück	kg	€/kg	Stück	kg	€/kg
Schleswig Holst. / Hamburg	40	17.327	4,18	32	8.830	4,20
Niedersachsen / Bremen	227	87.506	4,52			
Nordrhein-Westfalen	173	68.452	4,74			
Mitteldeutschland und MV	79	30.918	4,47	99	32.046	5,30
BW / HE / RP	217	87.535	4,56	68	22.624	5,63
Bayern	179	75.886	4,66	357	143.420	6,08
Deutschland gesamt	915	367.624	4,58	580	216.426	5,76

	Kuhfleisch			Kalbfleisch		
	Stück	kg	€/kg	Stück	kg	€/kg
Schleswig Holst. / Hamburg	1.424	461.911	4,11			
Niedersachsen / Bremen	4.373	1.390.221	4,25			
Nordrhein-Westfalen	1.820	582.285	4,27			
Mitteldeutschland und MV	2.249	683.416	4,11	128	15.217	5,54
BW / HE / RP	3.053	1.012.233	4,43	79	10.382	7,07
Bayern	5.743	1.992.839	4,55			
Deutschland gesamt	18.662	6.122.905	4,35	1.468	234.122	5,97

	Jungrindfleisch		
	Stück	kg	€/kg
Schleswig Holst. / Hamburg			
Niedersachsen / Bremen			
Nordrhein-Westfalen			
Mitteldeutschland und MV			
BW / HE / RP			
Bayern			
Deutschland gesamt	43	7.448	3,86

* BW / HE / RP = Baden Württemberg, Hessen, Rheinland-Pfalz

Detaillierte Darstellung nach Regionen, Tierkategorien und den marktgängigsten Handelklassen/Fettklassen

	Jungbullenfleisch U2			Jungbullenfleisch U3		
	Stück	kg	€/kg	Stück	kg	€/kg
Schleswig Holst. / Hamburg	61	26.767	5,70	49	21.455	5,71
Niedersachsen / Bremen	1.815	813.925	5,80	1.524	700.185	5,73
Nordrhein-Westfalen	694	314.007	5,86	819	378.355	5,80
Mitteldeutschland und MV	295	125.649	5,70	186	83.341	5,69
BW / HE / RP	899	387.874	5,88	423	191.127	5,87
Bayern	1.361	596.233	5,88	945	426.888	5,84
Deutschland gesamt	5.125	2.264.455	5,84	3.946	1.801.351	5,78

	Jungbullenfleisch R2			Jungbullenfleisch R3		
	Stück	kg	€/kg	Stück	kg	€/kg
Schleswig Holst. / Hamburg	64	25.032	5,63	125	50.760	5,66
Niedersachsen / Bremen	1.929	768.535	5,73	1.406	590.927	5,68
Nordrhein-Westfalen	837	336.758	5,77	637	270.209	5,73
Mitteldeutschland und MV	321	116.508	5,59	169	69.494	5,63
BW / HE / RP	675	252.569	5,77	214	86.051	5,81
Bayern	844	318.823	5,79	330	131.814	5,80
Deutschland gesamt	4.670	1.818.225	5,74	2.881	1.199.255	5,71

	Jungbullenfleisch O2			Jungbullenfleisch O3		
	Stück	kg	€/kg	Stück	kg	€/kg
Schleswig Holst. / Hamburg	60	20.495	5,29	127	47.981	5,42
Niedersachsen / Bremen	382	132.325	5,39	693	269.914	5,46
Nordrhein-Westfalen	185	63.711	5,37	245	96.254	5,48
Mitteldeutschland und MV	76	24.738	5,26	139	53.043	5,41
BW / HE / RP	181	59.094	4,96	92	34.276	5,01
Bayern	92	27.939	4,83	32	12.077	5,02
Deutschland gesamt	976	328.302	5,24	1.328	513.545	5,41

	Färsenfleisch U3			Färsenfleisch U4		
	Stück	kg	€/kg	Stück	kg	€/kg
Schleswig Holst. / Hamburg	196	73.159	5,22			
Niedersachsen / Bremen	45	16.862	5,10			
Nordrhein-Westfalen	23	8.475	5,17			
Mitteldeutschland und MV	212	71.852	5,23	41	14.682	5,17
BW / HE / RP	230	80.889	5,31	197	75.236	5,24
Bayern	614	228.499	5,26	516	209.894	5,23
Deutschland gesamt	1.320	479.736	5,25	770	306.004	5,23

	Färsenfleisch R2			Färsenfleisch R3		
	Stück	kg	€/kg	Stück	kg	€/kg
Schleswig Holst. / Hamburg	86	26.681	5,13	583	194.954	5,16
Niedersachsen / Bremen	118	35.618	5,10	443	147.861	5,11
Nordrhein-Westfalen	93	28.278	5,17	111	35.457	5,11
Mitteldeutschland und MV	45	12.881	4,95	300	93.521	5,13
BW / HE / RP	289	82.440	5,22	593	192.111	5,28
Bayern	407	119.876	5,14	1.258	415.440	5,22
Deutschland gesamt	1.038	305.774	5,15	3.288	1.079.344	5,19

Stück = Anzahl der im Bericht erfassten Schlachttiere, €/kg = vorl. Preis, kg = berichtete Gesamtschlachtmenge

* BW / HE / RP = Baden Württemberg, Hessen, Rheinland-Pfalz

Mitteldeutschland und MV = Brandenburg, Thüringen, Sachsen und Mecklenburg-Vorpommern

	Färsenfleisch R4			Färsenfleisch O2		
	Stück	kg	€/kg	Stück	kg	€/kg
Schleswig Holst. / Hamburg	28	10.125	5,10	46	12.757	4,61
Niedersachsen / Bremen	73	25.917	5,18	89	23.221	4,28
Nordrhein-Westfalen	21	7.535	5,00	57	15.497	4,35
Mitteldeutschland und MV	47	16.472	5,22	40	10.260	4,17
BW / HE / RP	166	59.072	5,16	129	31.797	4,40
Bayern	239	85.537	5,22	113	28.848	4,23
Deutschland gesamt	574	204.658	5,18	474	122.380	4,34

	Färsenfleisch O3			Färsenfleisch O4		
	Stück	kg	€/kg	Stück	kg	€/kg
Schleswig Holst. / Hamburg	258	81.762	4,68			
Niedersachsen / Bremen	324	100.495	4,42	61	21.269	4,57
Nordrhein-Westfalen	151	46.154	4,41	33	11.286	4,54
Mitteldeutschland und MV	213	62.577	4,39	34	11.696	4,47
BW / HE / RP	190	54.540	4,31	69	22.745	4,29
Bayern	164	49.457	4,34	46	16.220	4,42
Deutschland gesamt	1.300	394.985	4,44	254	87.201	4,45

	Färsenfleisch P1			Färsenfleisch P2		
	Stück	kg	€/kg	Stück	kg	€/kg
Schleswig Holst. / Hamburg	42	9.043	3,05	96	23.748	3,59
Niedersachsen / Bremen	91	19.096	3,43	86	20.824	3,68
Nordrhein-Westfalen	31	6.147	3,38	42	9.542	3,65
Mitteldeutschland und MV	55	10.759	3,09	149	34.060	3,48
BW / HE / RP	31	5.991	3,17	30	6.782	3,51
Bayern				39	8.381	3,39
Deutschland gesamt	262	53.086	3,23	442	103.337	3,56

	Bullenfleisch O2			Ochsenfleisch R2 und R3		
	Stück	kg	€/kg	Stück	kg	€/kg
Schleswig Holst. / Hamburg						
Niedersachsen / Bremen	44	16.957	4,66			
Nordrhein-Westfalen	38	13.732	4,81			
Mitteldeutschland und MV				25	8.662	5,59
BW / HE / RP	27	9.759	4,36	21	6.612	5,85
Bayern				140	53.373	6,19
Deutschland gesamt	142	50.858	4,55	222	81.232	5,97

	Ochsenfleisch O2 und O3			Kuhfleisch R2		
	Stück	kg	€/kg	Stück	kg	€/kg
Schleswig Holst. / Hamburg				74	24.808	4,49
Niedersachsen / Bremen				79	27.273	4,56
Nordrhein-Westfalen				109	36.466	4,40
Mitteldeutschland und MV				245	85.337	4,72
BW / HE / RP				747	266.081	4,72
Bayern	22	6.487	4,57			
Deutschland gesamt	95	30.159	4,83	1.271	445.488	4,67

Stück = Anzahl der im Bericht erfassten Schlachttiere, €/kg = vorl. Preis, kg = berichtete Gesamtschlachtmenge

* BW / HE / RP = Baden Württemberg, Hessen, Rheinland-Pfalz

Mitteldeutschland und MV = Brandenburg, Thüringen, Sachsen und Mecklenburg-Vorpommern

	Kuhfleisch R3			Kuhfleisch O1		
	Stück	kg	€/kg	Stück	kg	€/kg
Schleswig Holst. / Hamburg	113	43.301	4,48	24	7.193	4,07
Niedersachsen / Bremen	182	67.514	4,56	185	55.307	4,25
Nordrhein-Westfalen	109	40.056	4,54	112	31.741	4,22
Mitteldeutschland und MV	147	53.610	4,56	90	25.155	4,18
BW / HE / RP	332	126.255	4,72	345	99.956	4,30
Bayern	865	326.116	4,75	725	212.131	4,29
Deutschland gesamt	1.748	656.852	4,68	1.481	431.483	4,27
	Kuhfleisch O2			Kuhfleisch O3		
	Stück	kg	€/kg	Stück	kg	€/kg
Schleswig Holst. / Hamburg	91	28.470	4,24	575	204.274	4,39
Niedersachsen / Bremen	582	184.326	4,40	1.625	572.193	4,46
Nordrhein-Westfalen	238	73.626	4,36	539	188.188	4,42
Mitteldeutschland und MV	140	41.941	4,27	547	185.880	4,38
BW / HE / RP	365	112.997	4,42	472	163.086	4,47
Bayern	686	209.638	4,38	543	185.269	4,45
Deutschland gesamt	2.102	650.998	4,38	4.301	1.498.890	4,44
	Kuhfleisch P1			Kuhfleisch P2		
	Stück	kg	€/kg	Stück	kg	€/kg
Schleswig Holst. / Hamburg	259	64.261	3,15	215	60.481	3,68
Niedersachsen / Bremen	1.002	256.584	3,60	353	98.035	3,97
Nordrhein-Westfalen	326	81.392	3,61	177	48.914	3,88
Mitteldeutschland und MV	500	117.528	3,42	337	89.361	3,70
BW / HE / RP	469	112.460	3,54	137	36.858	3,71
Bayern	461	113.547	3,54	255	68.102	3,71
Deutschland gesamt	3.017	745.772	3,51	1.474	401.751	3,79
	Kalbfleisch R2			Kalbfleisch O2		
	Stück	kg	€/kg	Stück	kg	€/kg
Schleswig Holst. / Hamburg						
Niedersachsen / Bremen						
Nordrhein-Westfalen						
Mitteldeutschland und MV						
BW / HE / RP	41	5.320	7,30			
Bayern						
Deutschland gesamt	538	91.363	6,04	719	114.887	5,97
	Lammfleisch lebend pauschal			Lammfleisch geschlachtet pauschal		
	Stück	kg	€/kg	Stück	kg	€/kg
Deutschland gesamt						
	Schaffleisch lebend pauschal			Schaffleisch geschlachtet pauschal		
	Stück	kg	€/kg	Stück	kg	€/kg
Deutschland gesamt						

Bericht zu Rindern aus ökologischer/biologischer Erzeugung, Deutschland gesamt

Haltungsform	BIO				KONV			
	Schlachttiere in Stück	Schlachtmenge in kg	mittl. Gewicht in kg / Tier	Preis in € / kg	Schlachttiere in Stück	Schlachtmenge in kg	mittl. Gewicht in kg / Tier	Preis in € / kg
<u>Jungbullen</u>								
Jungbullen U	119	49.388	415	5,76	9.065	4.066.851	449	5,81
Jungbullen R	69	23.577	342	5,65	7.674	3.064.593	399	5,73
Jungbullen E-P	215	80.090	373	5,64	19.883	8.276.109	416	5,71
<u>Färsen</u>								
Färsen U	95	32.948	347	5,60	2.146	805.956	376	5,23
Färsen R	339	102.119	301	5,42	4.612	1.504.205	326	5,17
Färsen E-P	608	181.833	299	5,28	9.648	3.120.302	323	4,93
<u>Kühe</u>								
Kühe U	125	53.689	430	5,14	1.199	535.070	446	4,88
Kühe R	468	165.613	354	4,96	3.380	1.243.863	368	4,62
Kühe O	570	172.746	303	4,72	7.917	2.645.989	334	4,38
Kühe P	326	78.330	240	3,93	4.625	1.201.031	260	3,62
Kühe E-P	1.491	471.507	316	4,72	17.171	5.651.398	329	4,32
<u>weitere Tierkategorien</u>								
Bullen E-P	93				822			
Ochsen E-P	165				415			
Kälber E-P	140				1.328			

Hinweise zur Datenerhebung für Biorinder

1. Die Erhebung berücksichtigt nur Daten der meldepflichtigen Schlachtbetriebe entsprechend §5 Abs.1 der 1. FIGDV (wöchentliche Schlachtung von mehr als 150 Rinder), unabhängig von der Herkunft (In- oder Ausland) der Tiere.
2. Die Preismeldung zur Haltungsform Bio entspricht der Definition der Verordnung (EG) 834/2007 über die ökologische/biologische Produktion (vgl. §6 Abs.1 Ziffer 2 der 1.FIGDV). Alle Schlachttiere, die nicht als „bio“ vermarktet wurden, werden in der Haltungsform „konv“ erfasst.
3. Stärkere Schwankungen der Preise und Schlachtgewichte können sich im Vergleich zur Gesamtpreismeldung u.a. ergeben durch:
 - relativ geringe Stückzahl der Schlachtungen,
 - Chargenbildung in der Vermarktung,
 - Unterschiede der Vermarktungsformen.

	Schweinefleisch S			Schweinefleisch E		
	Stück	kg	€/kg	Stück	kg	€/kg
Region Nord-Ost	48.314	4.744.653	2,00	35.006	3.443.943	1,95
Niedersachsen / Bremen	134.682	13.266.349	2,01	88.110	8.731.980	1,97
Nordrhein-Westfalen	190.980	18.705.114	2,02	105.591	10.433.931	1,98
Hessen / Rheinland-Pfalz	11.980	1.177.994	2,02	11.934	1.183.663	2,01
Baden-Württemberg	17.122	1.690.411	2,04	25.863	2.564.812	2,07
Bayern	20.068	1.987.625	2,02	19.751	1.976.823	1,97
Deutschland gesamt	423.146	41.572.146	2,02	286.255	28.335.152	1,98
€/ 100 kg Warmgewicht			201,61			198,12
€/ 100 kg Kaltgewicht			205,64			202,08

	Schweinefleisch U			Schweinefleisch R		
	Stück	kg	€/kg	Stück	kg	€/kg
Region Nord-Ost	5.547	550.502	1,82	543	54.101	1,68
Niedersachsen / Bremen	10.808	1.078.687	1,84	649	65.148	1,73
Nordrhein-Westfalen	14.697	1.463.925	1,84	1.080	108.288	1,66
Hessen / Rheinland-Pfalz	1.891	189.794	1,89	126	12.765	1,66
Baden-Württemberg	4.460	444.362	2,09	311	31.145	2,08
Bayern	2.729	276.368	1,85	196	19.836	1,62
Deutschland gesamt	40.132	4.003.638	1,87	2.905	291.283	1,72

	Schweinefleisch M		
	Stück	kg	€/kg
Region Nord-Ost	561	101.057	1,31
Niedersachsen / Bremen	7.445	1.299.964	1,43
Nordrhein-Westfalen	2.761	491.845	1,36
Hessen / Rheinland-Pfalz			
Baden-Württemberg	527	93.957	1,30
Bayern	176	31.751	1,20
Deutschland gesamt	11.500	2.024.253	1,40

	Schweinefleisch S-P			Schweinefleisch S-V		
	Stück	kg	€/kg	Stück	kg	€/kg
Region Nord-Ost	89.479	8.800.070	1,97	90.078	8.904.848	1,96
Niedersachsen / Bremen	234.311	23.148.285	1,99	242.012	24.487.115	1,96
Nordrhein-Westfalen	312.481	30.724.375	2,00	315.759	31.284.795	1,99
Hessen / Rheinland-Pfalz	25.939	2.565.041	2,00	25.969	2.570.720	2,00
Baden-Württemberg	47.774	4.732.588	2,06	48.305	4.827.324	2,05
Bayern	42.754	4.261.645	1,98	42.934	4.293.777	1,98
Deutschland gesamt	752.738	74.232.004	1,99	765.057	76.368.579	1,98

Region Nord-Ost = Schleswig-Holstein und östliche Bundesländer

Für Schweine gilt entsprechend der 1. FIGDV § 6 Abs. 2: "Schweine mit einem Zweihäftengewicht von weniger als 80 Kilogramm und mehr als 110 Kilogramm sind ... nicht .. berücksichtigt[.]. [Dies ..] gilt nicht für die Handelsklassen M und V."