



Wochenbericht über Schlachtvieh und Fleisch nach der 1. FIGDV

49 KW

02.12.2024 bis 08.12.2024

erstellt: 11.12.2024

Herausgeber: Bundesanstalt für Landwirtschaft und Ernährung / Ref. 624 im Auftrag
des Bundesministerium für Ernährung und Landwirtschaft
und in Zusammenarbeit mit den zuständigen Landesdienststellen

Datenerhebung nach der 1. Fleischgesetz-Durchführungsverordnung
(1. FIGDV)

Anmerkungen: Angaben können durch Rundungen bedingt geringfügig von Landesberichten abweichen.
Sofern nicht anders angegeben, bezieht sich das Schlachtgewicht auf das Warmgewicht
des geschlachteten ausgeweideten Tieres. Kalkulierbare Bonuszahlungen sind
unabhängig vom Auszahlungszeitpunkt in den Preisen berücksichtigt. Durch Korrektur-
und Nachmeldung können sich geringfügig Änderungen der Angaben zu nachfolgenden
Veröffentlichungen ergeben.

E- Mail: agrar@ble.de
Internet: www.bmel-statistik.de

Nachdruck mit Quellenangabe gestattet
Quellenangabe: BLE und zuständige Landesstellen nach 1. FIGDV

Angaben pro Bundesland, Tierart und Handelsklasse werden ab 3 Meldebetriebe und 21 Tiere
ausgewiesen. Bei der Tierkategorie Schaf liegt die Mindestanzahl bei 75 Tieren.

Grafische Darstellung ausgewählter Preisverläufe im Jahresablauf und im Vergleich zu den Vorjahren

Schlachtpreise für Jungbullen R3

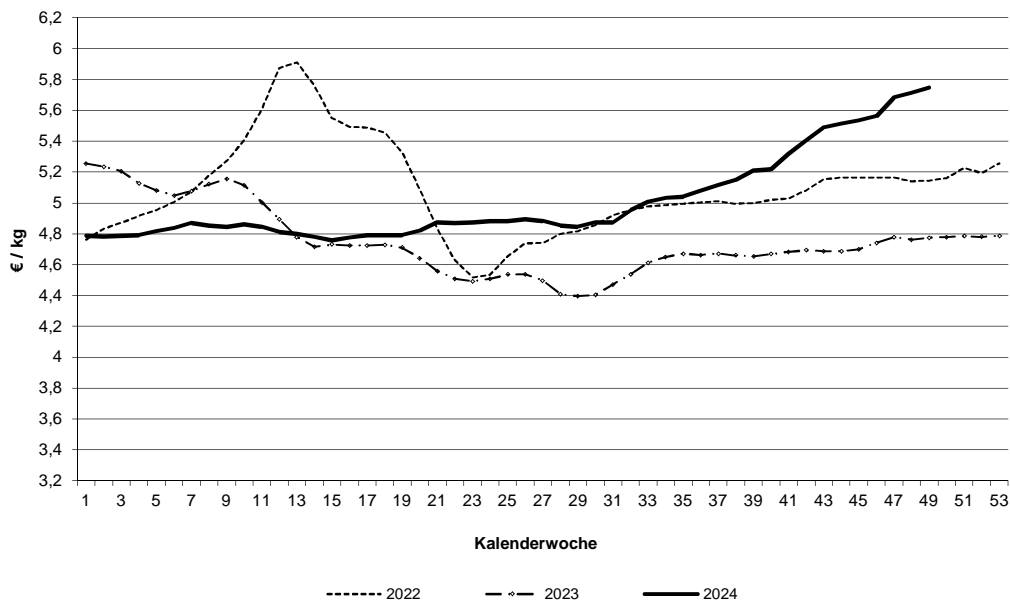

Schlachtpreise für Kühe R3

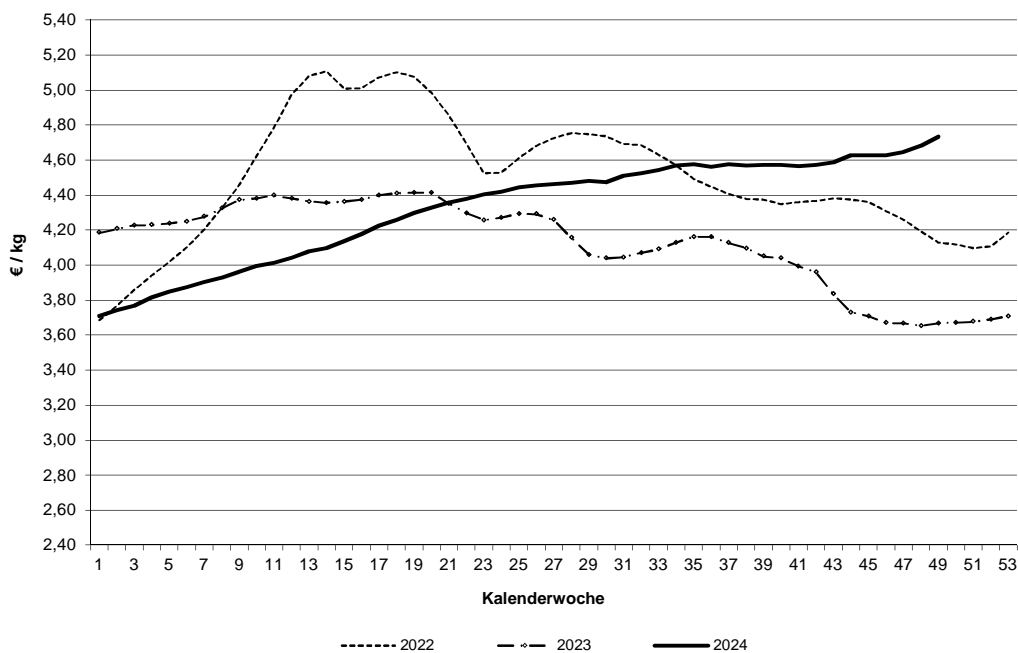

Datenquelle: 1. FIGDV, BLE/ref. 624 und zust. Landesstellen

Schlachtpreise für Schweine E

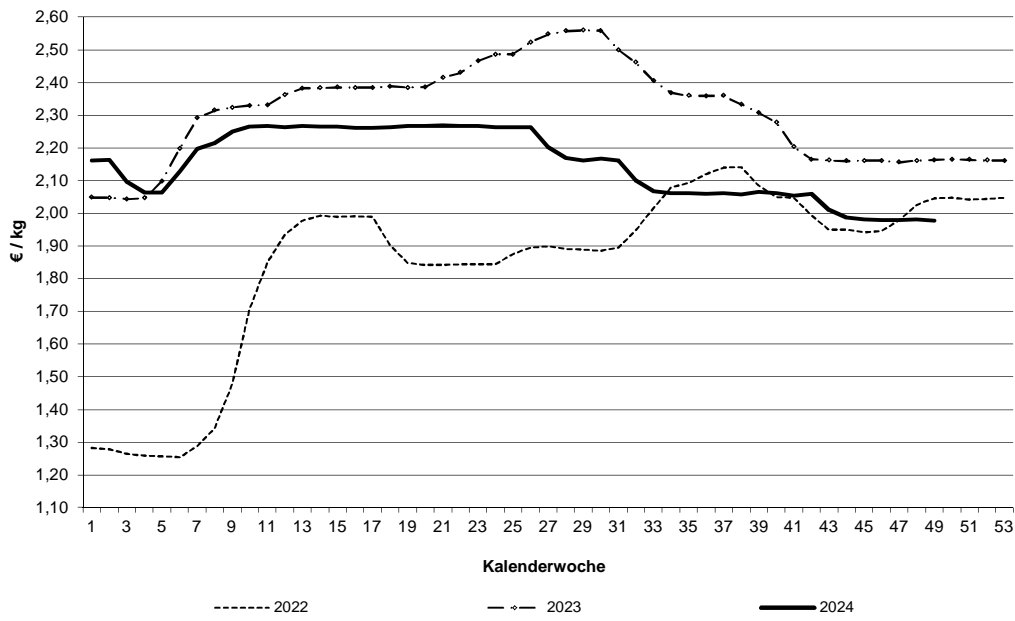

Schlachtpreise für Lämmer - pauschal abgerechnet

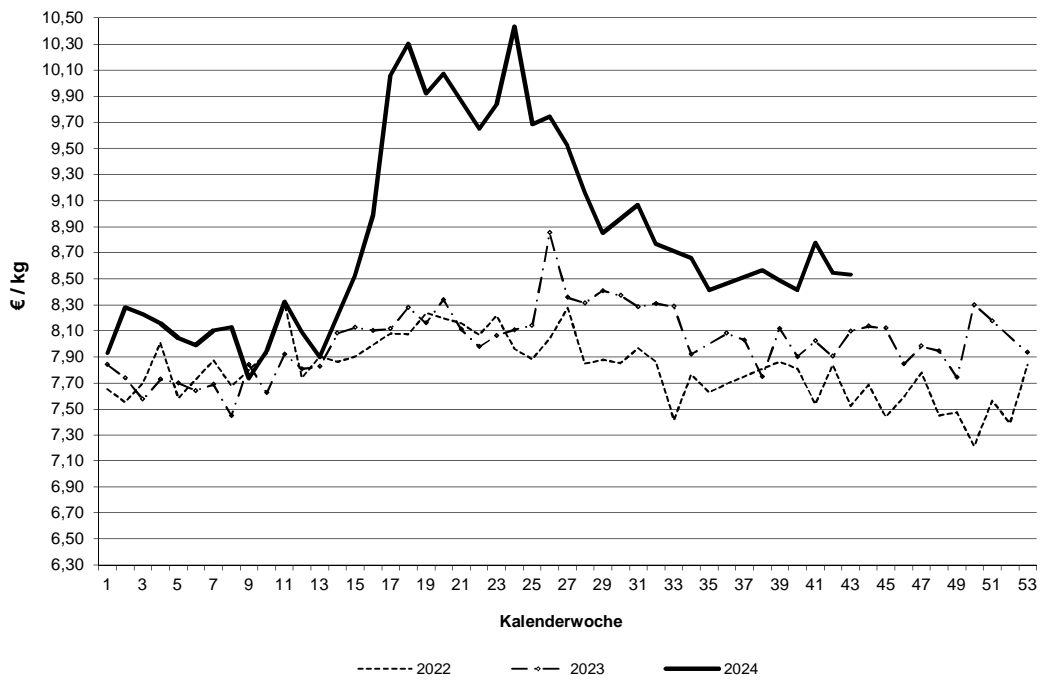

Datenquelle: 1. FIGDV, BLE/ref. 624 und zust. Landesstellen

Grafische Darstellung ausgewählter Preisverläufe im Jahresablauf und im Vergleich zu ausgewählten EU-Nachbarstaaten
 Quelle: EU-Kommission, GD Landwirtschaft und ländliche Entwicklung

Schlachtpreise für Jungbullen R3

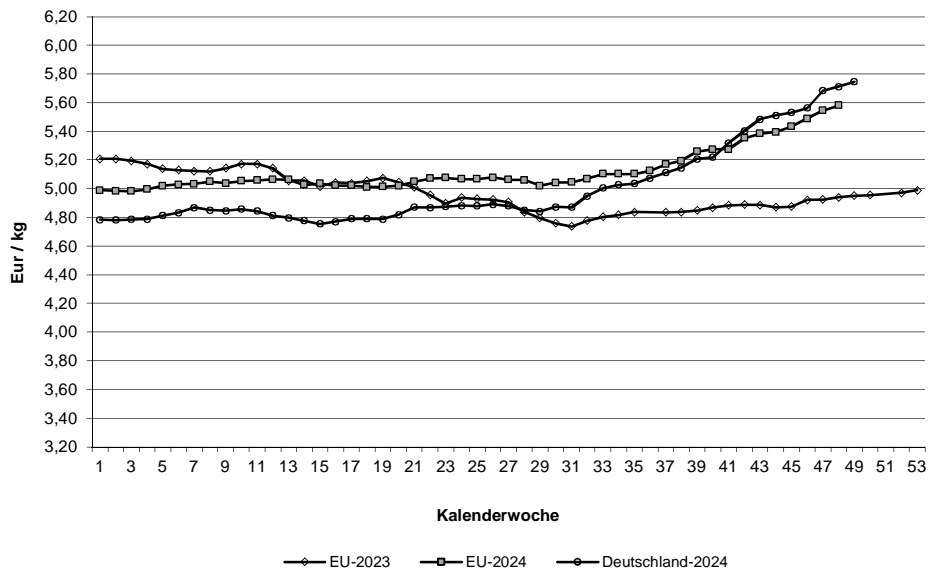

Schlachtpreise für Schweine E

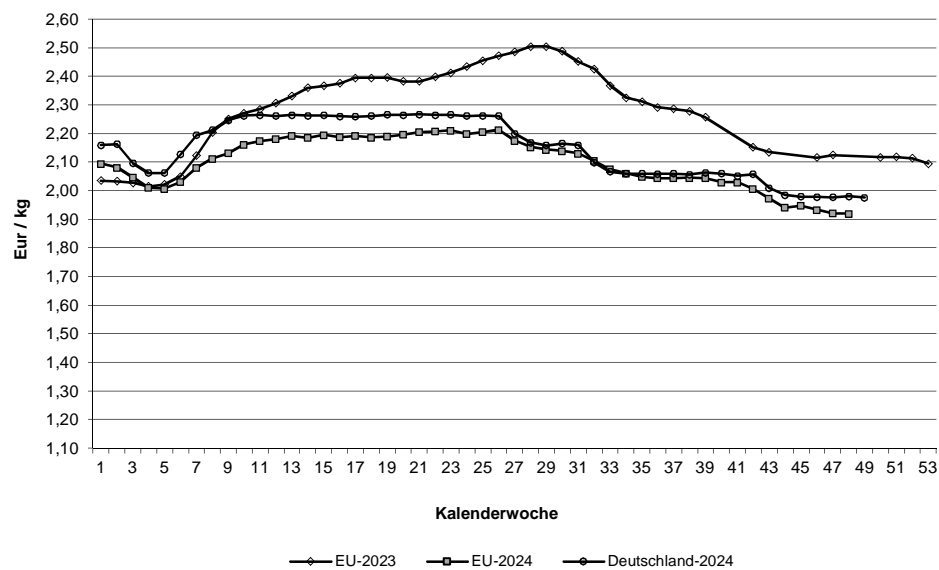

Quelle: EU-Daten nach Angaben der EU-Kommission

**Relativer Verlauf der Schweine- und Ferkelpreise (Schweinezyklus)
Schweinepreis (Ø S und E) = 100**

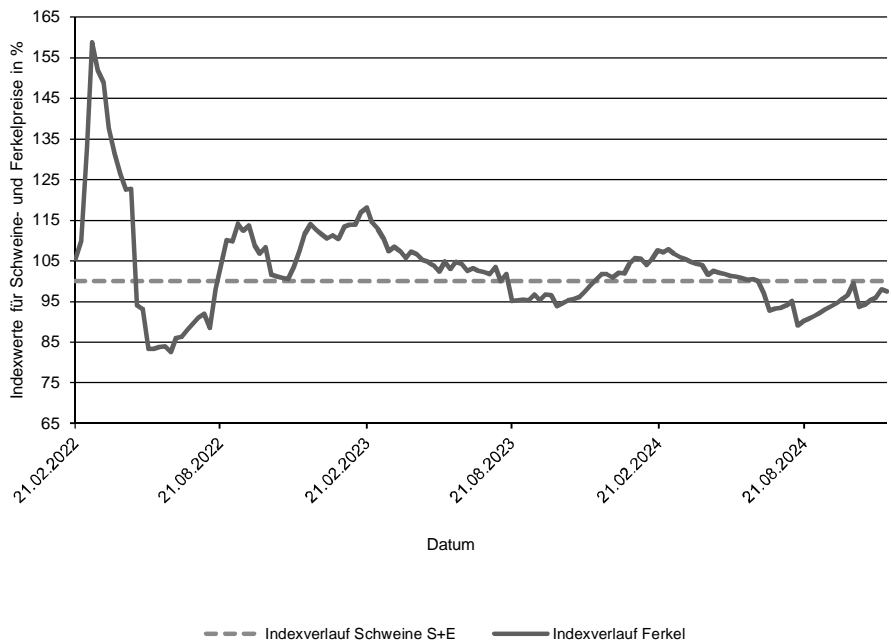

**Verlauf der absoluten Schlachtpreise für Schweine der Handelsklassen S und E
und der Ferkel (28 kg)**

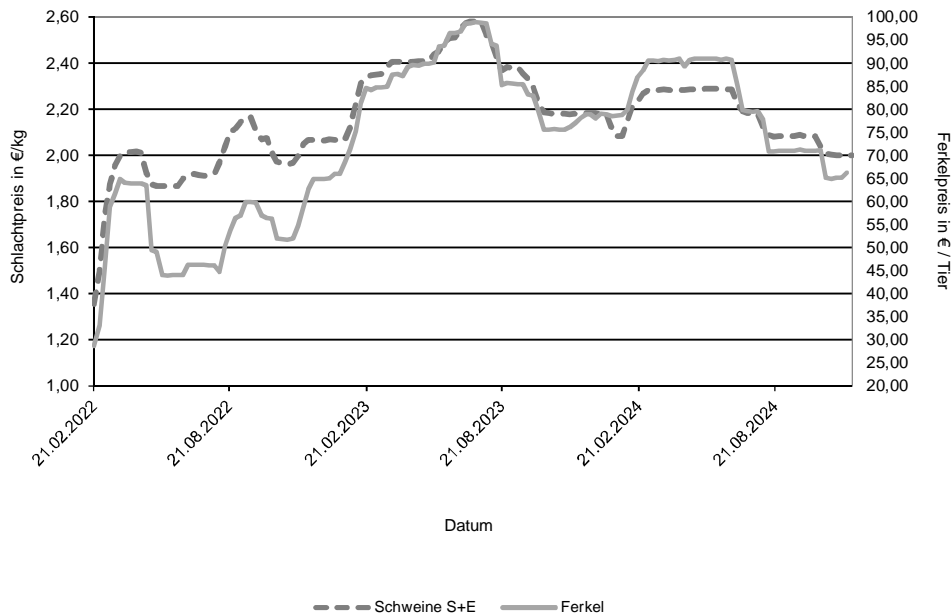

Datenquelle: 1. FIGDV, BLE/Ref. 624 mit zust. Landesstellen
Ferkelpreise aus dem Kammerprogramm, AMI

Übersicht: Deutschland gesamt

			€/kg	€/100 kg	
Jungbullenfleisch	Stück	kg	Warmgewicht	Kaltgewicht	
U2	5.464	2.403.785	5,87	599,20	
U3	4.458	2.032.067	5,83	595,02	
R2	4.882	1.888.242	5,78	589,84	
R3	2.884	1.192.360	5,75	586,16	
O2	1.126	378.157	5,29	539,75	
O3	1.138	434.832	5,42	553,19	
E-P	21.129	8.790.202	5,76	587,39	
Färsenfleisch					
U3	1.243	448.681	5,29	539,53	
U4	787	312.591	5,25	535,62	
R2	796	235.163	5,17	526,84	
R3	3.091	1.022.253	5,22	532,68	
R4	634	226.115	5,19	529,75	
O2	351	90.283	4,33	442,01	
O3	1.352	412.431	4,48	456,47	
O4	279	96.552	4,53	461,56	
P1	219	43.665	3,27	333,12	
P2	385	90.820	3,65	372,12	
E-P	9.675	3.144.971	4,98	508,27	
Bullenfleisch					
O2	118	40.882	4,55	463,65	
E-P	793	321.127	4,65	474,01	
Ochsenfleisch					
R3	126	45.840	5,93	604,75	
O3	33	10.804	4,65	474,01	
P3					
E-P	416	151.680	5,80	591,41	
Kuhfleisch					
R2	1.047	371.872	4,72	481,10	
R3	1.802	680.366	4,73	482,80	
O1	1.442	419.805	4,32	440,29	
O2	2.062	639.447	4,44	452,43	
O3	4.173	1.457.900	4,48	457,45	
P1	2.809	694.461	3,55	362,19	
P2	1.536	416.300	3,80	387,53	
E-P	18.324	6.051.075	4,40	449,02	
Kalbfleisch					
R2	387	65.652	6,26	638,06	
O2	1.002	163.110	6,04	615,88	
E-P	1.700	272.595	6,08	619,67	
pauschal					
Lammfleisch					
lebend pauschal					
geschlachtet pauschal					
Schafffleisch					
lebend pauschal					
geschlachtet pauschal					
Schweinefleisch					
S	425.253	41.720.613	2,01	205,51	Muskelfleischanteil in % 62,31
E	288.098	28.466.297	1,98	201,66	58,03
U	39.694	3.950.488	1,86		53,39
R	2.766	275.749	1,70		48,45
M	12.311	2.145.298	1,41		

Zusammenfassende Darstellung nach Regionen, Tierkategorien über die Handelsklassen E-P

	Jungbullenfleisch			Färsenfleisch		
	Stück	kg	€/kg	Stück	kg	€/kg
Schleswig Holst. / Hamburg	626	246.007	5,61	1.436	465.247	4,93
Niedersachsen / Bremen	8.132	3.401.603	5,70	1.275	396.491	4,71
Nordrhein-Westfalen	3.532	1.511.073	5,75	791	240.467	4,81
Mitteldeutschland und MV	1.198	461.054	5,57	1.201	357.929	4,81
BW / HE / RP	2.947	1.199.419	5,86	1.628	526.382	5,07
Bayern	4.694	1.971.046	5,88	3.344	1.158.455	5,15
Deutschland gesamt	21.129	8.790.202	5,76	9.675	3.144.971	4,98

	Bullenfleisch			Ochsenfleisch		
	Stück	kg	€/kg	Stück	kg	€/kg
Schleswig Holst. / Hamburg	44	18.021	4,43	30	9.264	4,55
Niedersachsen / Bremen	142	53.245	4,52			
Nordrhein-Westfalen	171	72.712	4,95			
Mitteldeutschland und MV	73	30.751	4,29			
BW / HE / RP	200	77.330	4,66	53	18.789	5,61
Bayern	163	69.068	4,63	213	83.939	6,15
Deutschland gesamt	793	321.127	4,65	416	151.680	5,80

	Kuhfleisch			Kalbfleisch		
	Stück	kg	€/kg	Stück	kg	€/kg
Schleswig Holst. / Hamburg	1.349	440.043	4,17			
Niedersachsen / Bremen	4.316	1.376.985	4,29			
Nordrhein-Westfalen	1.777	559.703	4,31			
Mitteldeutschland und MV	2.301	714.679	4,18	188	24.426	5,46
BW / HE / RP	2.734	912.536	4,47	61	8.480	7,15
Bayern	5.847	2.047.129	4,60			
Deutschland gesamt	18.324	6.051.075	4,40	1.700	272.595	6,08

	Jungrindfleisch		
	Stück	kg	€/kg
Schleswig Holst. / Hamburg			
Niedersachsen / Bremen			
Nordrhein-Westfalen			
Mitteldeutschland und MV			
BW / HE / RP			
Bayern			
Deutschland gesamt	50	9.775	4,13

* BW / HE / RP = Baden Württemberg, Hessen, Rheinland-Pfalz

Detaillierte Darstellung nach Regionen, Tierkategorien und den marktgängigsten Handelklassen/Fettklassen

	Jungbullenfleisch U2			Jungbullenfleisch U3		
	Stück	kg	€/kg	Stück	kg	€/kg
Schleswig Holst. / Hamburg	70	30.212	5,75	63	28.011	5,77
Niedersachsen / Bremen	1.938	867.587	5,81	1.585	732.173	5,75
Nordrhein-Westfalen	660	298.068	5,83	840	390.241	5,79
Mitteldeutschland und MV	315	134.075	5,70	177	78.034	5,75
BW / HE / RP	991	424.194	5,98	516	231.267	5,96
Bayern	1.490	649.649	5,95	1.277	572.341	5,93
Deutschland gesamt	5.464	2.403.785	5,87	4.458	2.032.067	5,83

	Jungbullenfleisch R2			Jungbullenfleisch R3		
	Stück	kg	€/kg	Stück	kg	€/kg
Schleswig Holst. / Hamburg	134	52.865	5,75	126	51.825	5,72
Niedersachsen / Bremen	1.943	765.493	5,74	1.237	510.783	5,68
Nordrhein-Westfalen	759	303.333	5,76	829	350.701	5,75
Mitteldeutschland und MV	251	90.308	5,63	101	40.216	5,70
BW / HE / RP	716	270.136	5,88	240	97.389	5,91
Bayern	1.079	406.107	5,86	351	141.446	5,90
Deutschland gesamt	4.882	1.888.242	5,78	2.884	1.192.360	5,75

	Jungbullenfleisch O2			Jungbullenfleisch O3		
	Stück	kg	€/kg	Stück	kg	€/kg
Schleswig Holst. / Hamburg	74	25.661	5,41	119	44.563	5,46
Niedersachsen / Bremen	476	165.802	5,42	633	244.356	5,46
Nordrhein-Westfalen	120	41.462	5,41	184	70.881	5,42
Mitteldeutschland und MV	156	50.120	5,27	94	33.821	5,39
BW / HE / RP	184	59.109	5,07	71	27.172	5,19
Bayern	116	36.003	4,89	37	14.039	5,17
Deutschland gesamt	1.126	378.157	5,29	1.138	434.832	5,42

	Färsenfleisch U3			Färsenfleisch U4		
	Stück	kg	€/kg	Stück	kg	€/kg
Schleswig Holst. / Hamburg	114	41.515	5,24			
Niedersachsen / Bremen	57	21.399	5,17			
Nordrhein-Westfalen	52	17.551	5,21			
Mitteldeutschland und MV	227	76.240	5,32	31	11.693	5,22
BW / HE / RP	211	74.346	5,29	151	56.179	5,29
Bayern	582	217.630	5,31	573	232.878	5,25
Deutschland gesamt	1.243	448.681	5,29	787	312.591	5,25

	Färsenfleisch R2			Färsenfleisch R3		
	Stück	kg	€/kg	Stück	kg	€/kg
Schleswig Holst. / Hamburg	87	26.362	5,16	665	223.987	5,22
Niedersachsen / Bremen	89	26.927	5,16	334	112.834	5,17
Nordrhein-Westfalen	79	23.271	5,13	207	66.692	5,15
Mitteldeutschland und MV	58	16.229	5,05	304	93.879	5,24
BW / HE / RP	193	56.707	5,23	464	152.609	5,27
Bayern	290	85.667	5,16	1.117	372.252	5,23
Deutschland gesamt	796	235.163	5,17	3.091	1.022.253	5,22

Stück = Anzahl der im Bericht erfassten Schlachttiere, €/kg = vorl. Preis, kg = berichtete Gesamtschlachtmenge

* BW / HE / RP = Baden Württemberg, Hessen, Rheinland-Pfalz

Mitteldeutschland und MV = Brandenburg, Thüringen, Sachsen und Mecklenburg-Vorpommern

	Färsenfleisch R4			Färsenfleisch O2		
	Stück	kg	€/kg	Stück	kg	€/kg
Schleswig Holst. / Hamburg	23	8.293	5,17	34	9.657	4,56
Niedersachsen / Bremen	61	21.914	5,21	45	11.939	4,35
Nordrhein-Westfalen	60	20.553	5,08	42	10.972	4,35
Mitteldeutschland und MV	57	20.047	5,17	29	6.736	4,17
BW / HE / RP	145	51.045	5,19	78	19.781	4,34
Bayern	288	104.263	5,22	123	31.198	4,28
Deutschland gesamt	634	226.115	5,19	351	90.283	4,33

	Färsenfleisch O3			Färsenfleisch O4		
	Stück	kg	€/kg	Stück	kg	€/kg
Schleswig Holst. / Hamburg	310	99.628	4,61	36	13.095	4,62
Niedersachsen / Bremen	372	116.128	4,48	59	20.489	4,57
Nordrhein-Westfalen	160	47.097	4,49	49	16.563	4,55
Mitteldeutschland und MV	210	61.712	4,37	31	10.699	4,49
BW / HE / RP	154	45.577	4,42	47	15.898	4,48
Bayern	146	42.289	4,36	57	19.808	4,46
Deutschland gesamt	1.352	412.431	4,48	279	96.552	4,53

	Färsenfleisch P1			Färsenfleisch P2		
	Stück	kg	€/kg	Stück	kg	€/kg
Schleswig Holst. / Hamburg	40	8.135	3,02	68	17.084	3,68
Niedersachsen / Bremen	59	12.870	3,47	106	25.099	3,74
Nordrhein-Westfalen	26	4.782	3,39	31	7.190	3,73
Mitteldeutschland und MV	56	10.713	3,17	125	29.038	3,58
BW / HE / RP	25	4.469	3,21	29	6.775	3,60
Bayern				26	5.634	3,46
Deutschland gesamt	219	43.665	3,27	385	90.820	3,65

	Bullenfleisch O2			Ochsenfleisch R2 und R3		
	Stück	kg	€/kg	Stück	kg	€/kg
Schleswig Holst. / Hamburg						
Niedersachsen / Bremen	36	12.905	4,67			
Nordrhein-Westfalen						
Mitteldeutschland und MV						
BW / HE / RP	27	9.317	4,33			
Bayern	21	6.966	4,42	70	26.791	6,22
Deutschland gesamt	118	40.882	4,55	172	61.983	5,89

	Ochsenfleisch O2 und O3			Kuhfleisch R2		
	Stück	kg	€/kg	Stück	kg	€/kg
Schleswig Holst. / Hamburg				78	26.833	4,60
Niedersachsen / Bremen				64	22.498	4,64
Nordrhein-Westfalen				56	18.798	4,57
Mitteldeutschland und MV				222	78.746	4,74
BW / HE / RP				617	221.353	4,75
Bayern						
Deutschland gesamt	65	19.880	4,64	1.047	371.872	4,72

Stück = Anzahl der im Bericht erfassten Schlachttiere, €/kg = vorl. Preis, kg = berichtete Gesamtschlachtmenge

* BW / HE / RP = Baden Württemberg, Hessen, Rheinland-Pfalz

Mitteldeutschland und MV = Brandenburg, Thüringen, Sachsen und Mecklenburg-Vorpommern

	Kuhfleisch R3			Kuhfleisch O1		
	Stück	kg	€/kg	Stück	kg	€/kg
Schleswig Holst. / Hamburg	90	34.739	4,53			
Niedersachsen / Bremen	151	58.049	4,63	176	53.268	4,31
Nordrhein-Westfalen	94	34.366	4,66	106	30.700	4,34
Mitteldeutschland und MV	156	57.067	4,63	74	19.457	4,24
BW / HE / RP	308	116.749	4,74	330	94.990	4,29
Bayern	1.003	379.396	4,79	743	217.467	4,34
Deutschland gesamt	1.802	680.366	4,73	1.442	419.805	4,32

	Kuhfleisch O2			Kuhfleisch O3		
	Stück	kg	€/kg	Stück	kg	€/kg
Schleswig Holst. / Hamburg	82	25.788	4,31	567	201.130	4,44
Niedersachsen / Bremen	574	182.146	4,45	1.577	559.708	4,51
Nordrhein-Westfalen	196	60.845	4,43	509	177.643	4,49
Mitteldeutschland und MV	121	35.803	4,35	546	187.383	4,42
BW / HE / RP	385	119.157	4,48	432	148.392	4,51
Bayern	704	215.708	4,43	542	183.644	4,49
Deutschland gesamt	2.062	639.447	4,44	4.173	1.457.900	4,48

	Kuhfleisch P1			Kuhfleisch P2		
	Stück	kg	€/kg	Stück	kg	€/kg
Schleswig Holst. / Hamburg	226	56.732	3,20	211	60.066	3,76
Niedersachsen / Bremen	992	252.661	3,64	390	106.755	3,89
Nordrhein-Westfalen	361	86.232	3,65	168	45.139	3,89
Mitteldeutschland und MV	487	115.769	3,42	384	101.616	3,73
BW / HE / RP	339	83.656	3,58	136	36.444	3,81
Bayern	404	99.411	3,58	247	66.280	3,73
Deutschland gesamt	2.809	694.461	3,55	1.536	416.300	3,80

	Kalbfleisch R2			Kalbfleisch O2		
	Stück	kg	€/kg	Stück	kg	€/kg
Schleswig Holst. / Hamburg						
Niedersachsen / Bremen						
Nordrhein-Westfalen						
Mitteldeutschland und MV	58	7.795	5,79			
BW / HE / RP	23	3.050	7,27			
Bayern						
Deutschland gesamt	387	65.652	6,26	1.002	163.110	6,04

	Lammfleisch lebend pauschal			Lammfleisch geschlachtet pauschal		
	Stück	kg	€/kg	Stück	kg	€/kg
Deutschland gesamt						

	Schafffleisch lebend pauschal			Schafffleisch geschlachtet pauschal		
	Stück	kg	€/kg	Stück	kg	€/kg
Deutschland gesamt						

Bericht zu Rindern aus ökologischer/biologischer Erzeugung, Deutschland gesamt

Haltungsform	BIO				KONV			
	Schlachttiere in Stück	Schlachtmenge in kg	mittl. Gewicht in kg / Tier	Preis in € / kg	Schlachttiere in Stück	Schlachtmenge in kg	mittl. Gewicht in kg / Tier	Preis in € / kg
<u>Jungbullen</u>								
Jungbullen U	147	60.939	415	5,65	9.986	4.471.167	448	5,86
Jungbullen R	61	20.746	340	5,84	7.894	3.130.264	397	5,76
Jungbullen E-P	231	88.642	384	5,66	20.898	8.701.560	416	5,76
<u>Färsen</u>								
Färsen U	110	38.162	347	5,64	2.094	784.439	375	5,26
Färsen R	263	81.523	310	5,49	4.298	1.414.924	329	5,19
Färsen E-P	496	150.822	304	5,35	9.179	2.994.149	326	4,96
<u>Kühe</u>								
Kühe U	99	42.721	432	5,18	1.315	586.682	446	4,92
Kühe R	437	155.938	357	4,99	3.233	1.207.082	373	4,67
Kühe O	657	195.009	297	4,72	7.674	2.579.993	336	4,43
Kühe P	360	86.538	240	3,95	4.503	1.173.193	261	3,66
Kühe E-P	1.557	482.188	310	4,71	16.767	5.568.887	332	4,38
<u>weitere Tierkategorien</u>								
Bullen E-P	76				717			
Ochsen E-P	123				293			
Kälber E-P	165				1.535			

Hinweise zur Datenerhebung für Biorinder

- Die Erhebung berücksichtigt nur Daten der meldepflichtigen Schlachtbetriebe entsprechend §5 Abs.1 der 1. FIGDV (wöchentliche Schlachtung von mehr als 150 Rinder), unabhängig von der Herkunft (In- oder Ausland) der Tiere.
- Die Preismeldung zur Haltungsform Bio entspricht der Definition der Verordnung (EG) 834/2007 über die ökologische/biologische Produktion (vgl. §6 Abs.1 Ziffer 2 der 1.FIGDV). Alle Schlachttiere, die nicht als „bio“ vermarktet wurden, werden in der Haltungsform „konv“ erfasst.
- Stärkere Schwankungen der Preise und Schlachtgewichte können sich im Vergleich zur Gesamtpreismeldung u.a. ergeben durch:
 - relativ geringe Stückzahl der Schlachtungen,
 - Chargenbildung in der Vermarktung,
 - Unterschiede der Vermarktungsformen.

	Schweinefleisch S			Schweinefleisch E		
	Stück	kg	€/kg	Stück	kg	€/kg
Region Nord-Ost	49.698	4.863.665	2,00	37.647	3.692.631	1,95
Niedersachsen / Bremen	138.939	13.664.833	2,01	87.447	8.659.564	1,97
Nordrhein-Westfalen	188.290	18.421.039	2,02	106.212	10.473.743	1,98
Hessen / Rheinland-Pfalz	9.921	977.637	2,02	12.779	1.267.932	2,00
Baden-Württemberg	17.821	1.754.845	2,04	24.160	2.391.014	2,03
Bayern	20.584	2.038.594	2,01	19.853	1.981.413	1,97
Deutschland gesamt	425.253	41.720.613	2,01	288.098	28.466.297	1,98
€/ 100 kg Warmgewicht			201,48			197,71
€/ 100 kg Kaltgewicht			205,51			201,66

	Schweinefleisch U			Schweinefleisch R		
	Stück	kg	€/kg	Stück	kg	€/kg
Region Nord-Ost	5.745	566.578	1,81	502	49.433	1,67
Niedersachsen / Bremen	10.890	1.087.051	1,87	703	70.157	1,74
Nordrhein-Westfalen	14.357	1.426.593	1,84	958	95.491	1,68
Hessen / Rheinland-Pfalz	2.431	243.718	1,90	189	19.130	1,67
Baden-Württemberg	3.595	357.456	2,03	238	23.818	1,85
Bayern	2.676	269.092	1,84	176	17.720	1,59
Deutschland gesamt	39.694	3.950.488	1,86	2.766	275.749	1,70

	Schweinefleisch M		
	Stück	kg	€/kg
Region Nord-Ost	681	122.097	1,34
Niedersachsen / Bremen	8.135	1.403.121	1,43
Nordrhein-Westfalen	2.780	490.847	1,37
Hessen / Rheinland-Pfalz			
Baden-Württemberg	511	91.533	1,34
Bayern	163	29.931	1,29
Deutschland gesamt	12.311	2.145.298	1,41

	Schweinefleisch S-P			Schweinefleisch S-V		
	Stück	kg	€/kg	Stück	kg	€/kg
Region Nord-Ost	93.632	9.176.282	1,96	94.358	9.302.812	1,96
Niedersachsen / Bremen	238.034	23.487.156	1,99	246.393	24.921.796	1,96
Nordrhein-Westfalen	309.915	30.426.575	2,00	312.848	30.939.043	1,99
Hessen / Rheinland-Pfalz	25.321	2.508.523	2,00	25.362	2.516.292	1,99
Baden-Württemberg	45.822	4.527.973	2,03	46.358	4.625.713	2,02
Bayern	43.294	4.307.304	1,98	43.463	4.337.966	1,97
Deutschland gesamt	756.018	74.433.813	1,99	768.782	76.643.622	1,97

Region Nord-Ost = Schleswig-Holstein und östliche Bundesländer

Für Schweine gilt entsprechend der 1. FIGDV § 6 Abs. 2: "Schweine mit einem Zweihäftengewicht von weniger als 80 Kilogramm und mehr als 110 Kilogramm sind ... nicht .. berücksichtigt[.]. [Dies ..] gilt nicht für die Handelsklassen M und V."