



Wochenbericht über Schlachtvieh und Fleisch nach der 1. FIGDV

50 KW

09.12.2024 bis 15.12.2024

erstellt: 18.12.2024

Herausgeber: Bundesanstalt für Landwirtschaft und Ernährung / Ref. 624 im Auftrag
des Bundesministerium für Ernährung und Landwirtschaft
und in Zusammenarbeit mit den zuständigen Landesdienststellen

Datenerhebung nach der 1. Fleischgesetz-Durchführungsverordnung
(1. FIGDV)

Anmerkungen: Angaben können durch Rundungen bedingt geringfügig von Landesberichten abweichen.
Sofern nicht anders angegeben, bezieht sich das Schlachtgewicht auf das Warmgewicht
des geschlachteten ausgeweideten Tieres. Kalkulierbare Bonuszahlungen sind
unabhängig vom Auszahlungszeitpunkt in den Preisen berücksichtigt. Durch Korrektur-
und Nachmeldung können sich geringfügig Änderungen der Angaben zu nachfolgenden
Veröffentlichungen ergeben.

E- Mail: agrar@ble.de
Internet: www.bmel-statistik.de

Nachdruck mit Quellenangabe gestattet
Quellenangabe: BLE und zuständige Landesstellen nach 1. FIGDV

Angaben pro Bundesland, Tierart und Handelsklasse werden ab 3 Meldebetriebe und 21 Tiere
ausgewiesen. Bei der Tierkategorie Schaf liegt die Mindestanzahl bei 75 Tieren.

Grafische Darstellung ausgewählter Preisverläufe im Jahresablauf und im Vergleich zu den Vorjahren

Schlachtpreise für Jungbullen R3

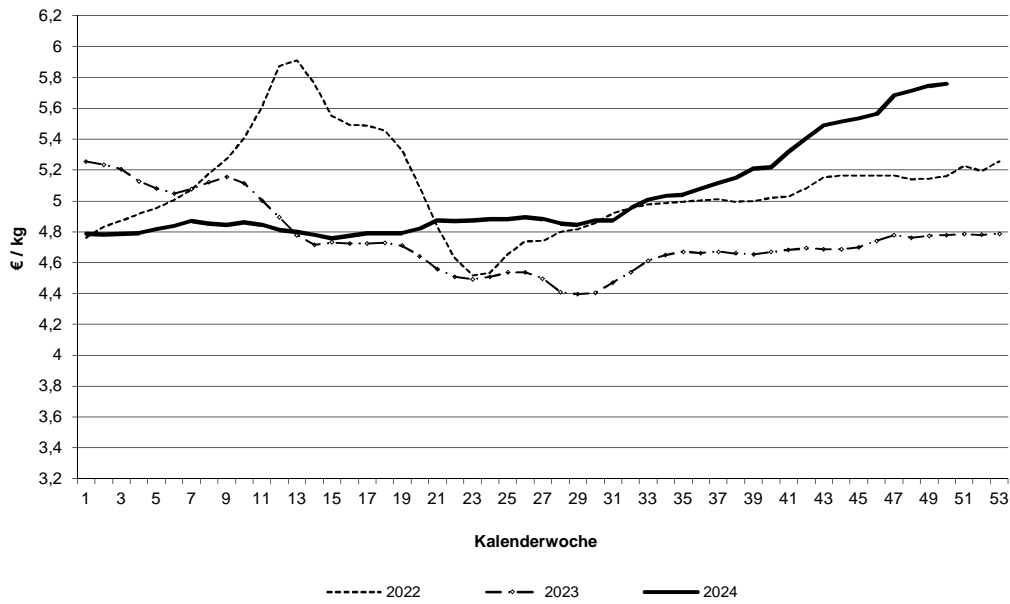

Schlachtpreise für Kühe R3

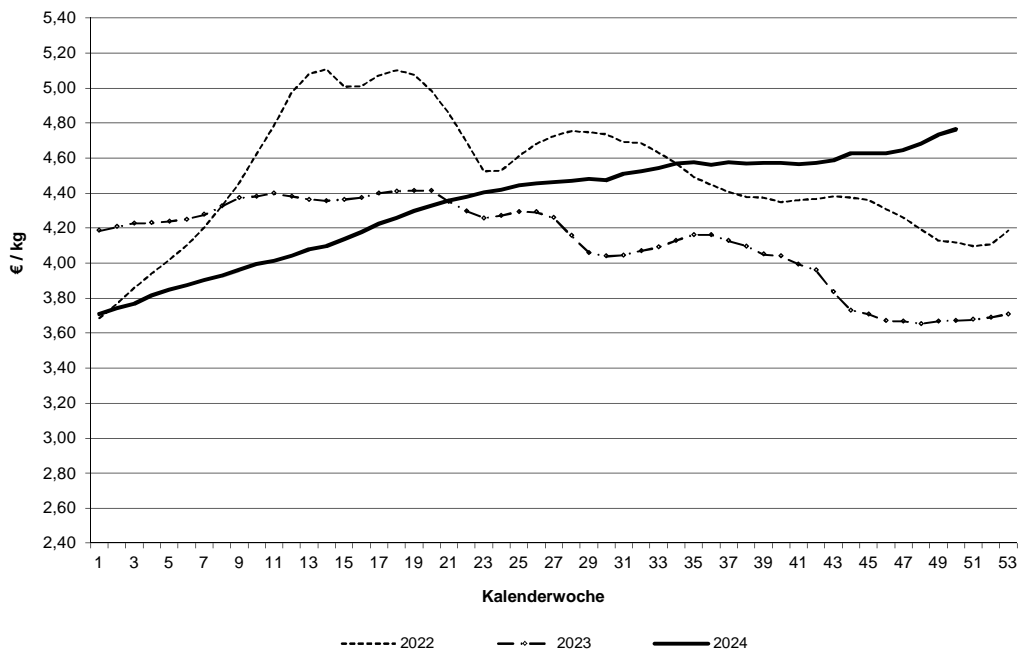

Datenquelle: 1. FIGDV, BLE/ref. 624 und zust. Landesstellen

Schlachtpreise für Schweine E

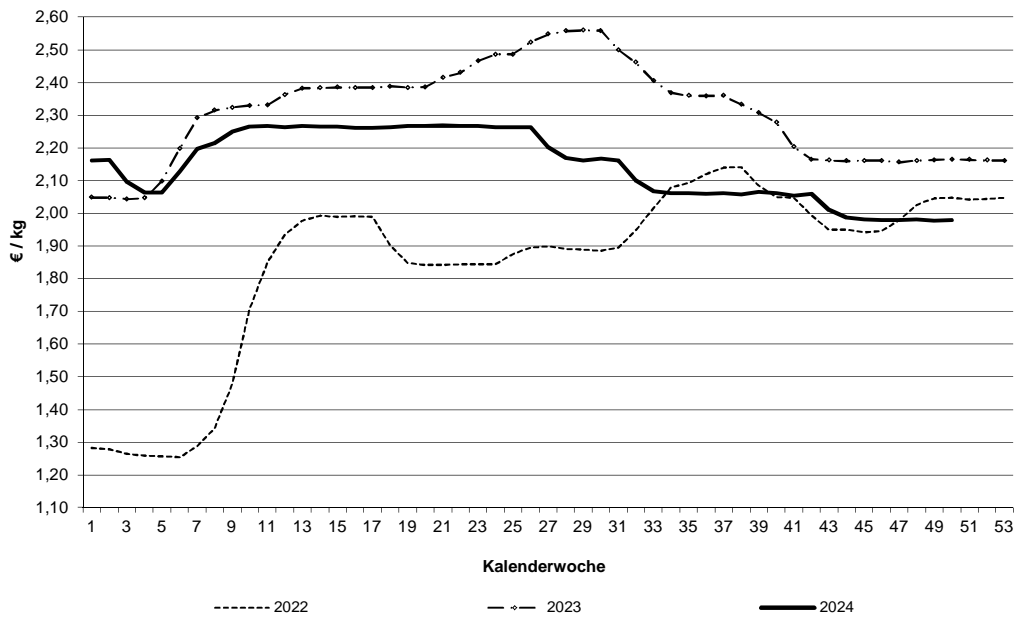

Schlachtpreise für Lämmer - pauschal abgerechnet

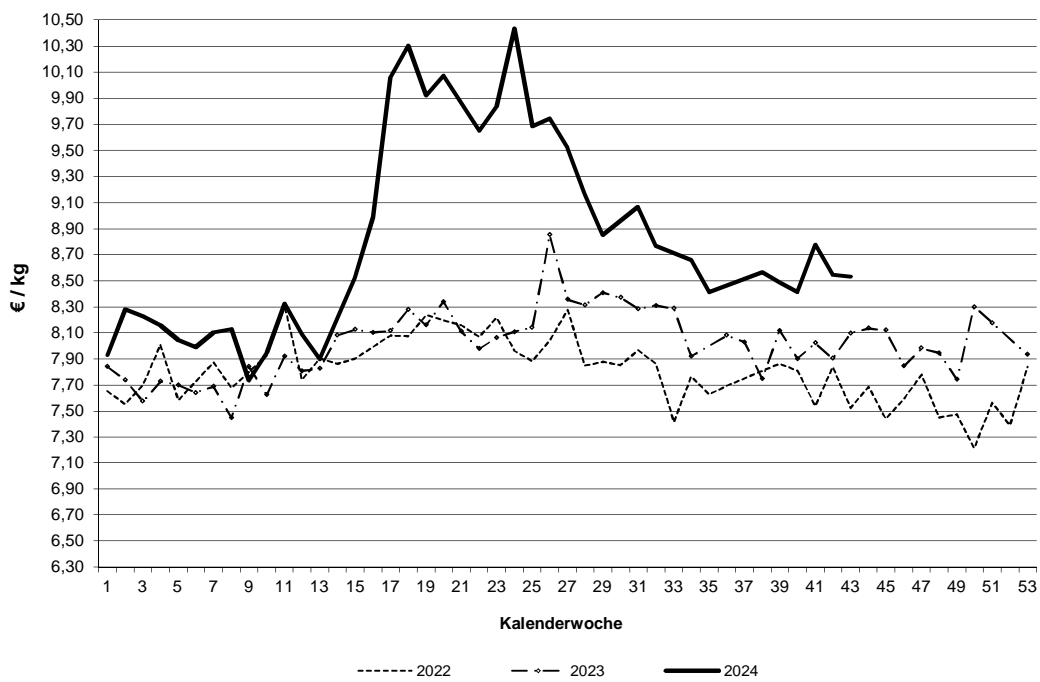

Datenquelle: 1. FIGDV, BLE/ref. 624 und zust. Landesstellen

Grafische Darstellung ausgewählter Preisverläufe im Jahresablauf und im Vergleich zu ausgewählten EU-Nachbarstaaten Quelle: EU-Kommission, GD Landwirtschaft und ländliche Entwicklung

Schlachtpreise für Jungbullen R3

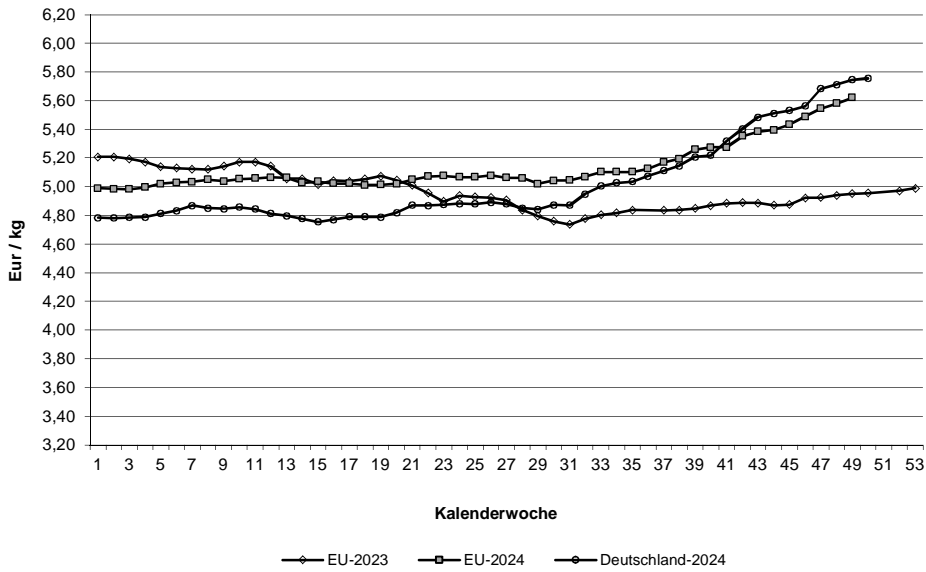

Schlachtpreise für Schweine E

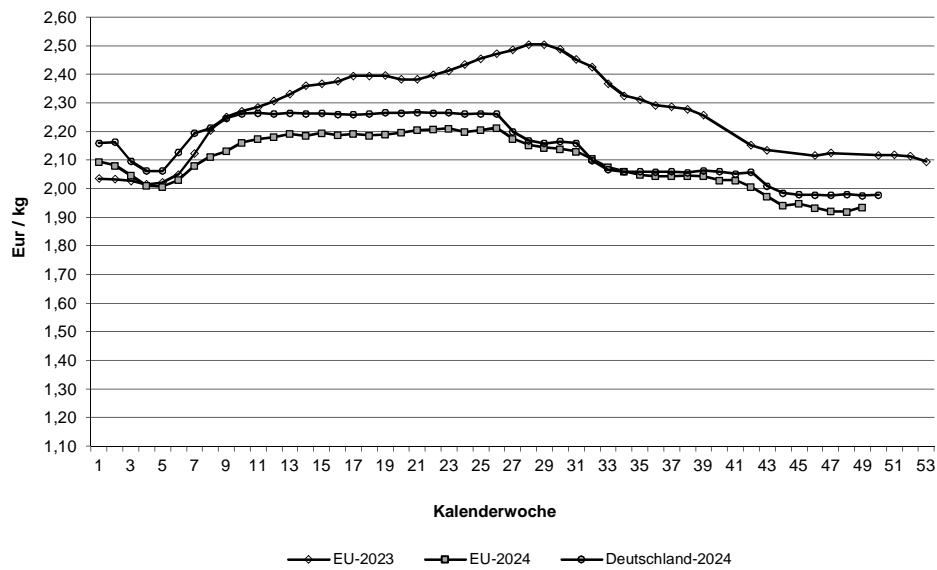

Quelle: EU-Daten nach Angaben der EU-Kommission

**Relativer Verlauf der Schweine- und Ferkelpreise (Schweinezyklus)
Schweinepreis (Ø S und E) = 100**

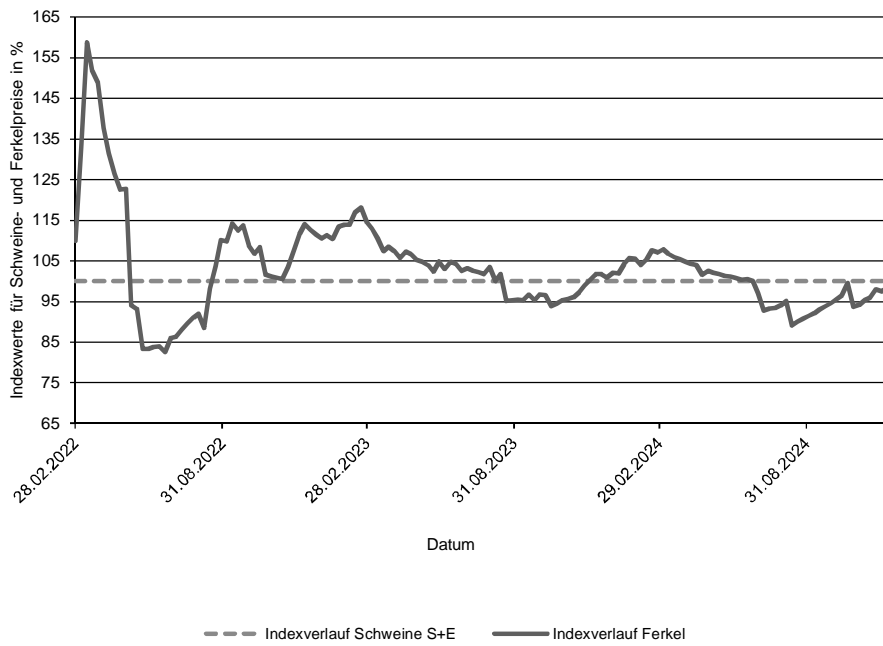

**Verlauf der absoluten Schlachtpreise für Schweine der Handelsklassen S und E
und der Ferkel (28 kg)**

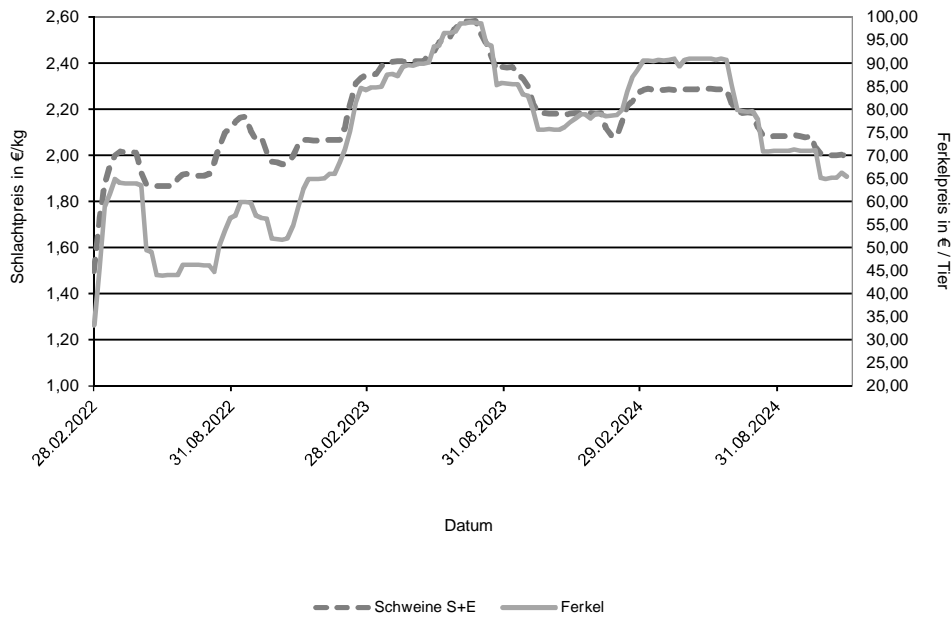

Datenquelle: 1. FIGDV, BLE/Ref. 624 mit zust. Landesstellen
Ferkelpreise aus dem Kammerprogramm, AMI

Übersicht: Deutschland gesamt

				€/kg	€/100 kg
Jungbullenfleisch	Stück	kg	Warmgewicht		Kaltgewicht
U2	5.664	2.504.790		5,88	599,55
U3	4.212	1.915.225		5,84	596,07
R2	5.190	2.027.451		5,79	591,01
R3	2.569	1.060.894		5,76	587,24
O2	980	331.571		5,29	540,04
O3	1.058	408.001		5,44	554,39
E-P	20.817	8.684.961		5,77	588,60
Färsenfleisch					
U3	1.265	457.834		5,28	538,92
U4	862	341.019		5,25	535,48
R2	802	237.387		5,18	528,74
R3	3.063	1.013.130		5,21	531,65
R4	701	250.346		5,23	533,02
O2	464	118.852		4,38	447,01
O3	1.222	374.686		4,51	459,89
O4	261	91.768		4,57	465,84
P1	215	42.817		3,32	338,47
P2	395	93.484		3,66	373,44
E-P	9.765	3.179.996		5,00	509,61
Bullenfleisch					
O2	134	49.358		4,49	457,74
E-P	792	322.894		4,53	461,80
Ochsenfleisch					
R3	62	21.385		5,49	560,06
O3	31	10.357		5,04	513,69
P3					
E-P	285	98.008		5,28	538,89
Kuhfleisch					
R2	1.295	462.782		4,75	484,86
R3	1.921	725.643		4,76	485,90
O1	1.543	450.657		4,33	442,06
O2	2.267	704.040		4,46	454,60
O3	4.602	1.610.721		4,52	461,31
P1	2.840	704.934		3,59	366,36
P2	1.634	448.493		3,85	392,35
E-P	19.606	6.495.361		4,44	452,90
Kalbfleisch					
R2	423	68.811		6,48	661,30
O2	556	86.127		6,38	650,68
E-P	1.254	193.040		6,38	650,53
pauschal					
Lammfleisch					
lebend pauschal					
geschlachtet pauschal					
Schafffleisch					
lebend pauschal					
geschlachtet pauschal					
Schweinefleisch					
					Muskelfleischanteil in %
S	428.106	41.889.793		2,02	205,58 62,31
E	296.604	29.240.829		1,98	201,91 58,02
U	40.865	4.063.032		1,86	53,39
R	2.921	291.751		1,69	48,44
M	13.694	2.389.397		1,34	

Zusammenfassende Darstellung nach Regionen, Tierkategorien über die Handelsklassen E-P

	Jungbullenfleisch			Färsenfleisch		
	E-P			E-P		
	Stück	kg	€/kg	Stück	kg	€/kg
Schleswig Holst. / Hamburg	624	239.345	5,58	1.282	415.607	4,96
Niedersachsen / Bremen	7.438	3.116.515	5,69	1.232	387.390	4,75
Nordrhein-Westfalen	3.851	1.646.436	5,76	746	230.201	4,80
Mitteldeutschland und MV	946	375.450	5,60	1.019	295.538	4,68
BW / HE / RP	2.682	1.099.042	5,84	1.714	554.258	5,05
Bayern	5.276	2.208.173	5,91	3.772	1.297.002	5,16
Deutschland gesamt	20.817	8.684.961	5,77	9.765	3.179.996	5,00

	Bullenfleisch			Ochsenfleisch		
	E-P			E-P		
	Stück	kg	€/kg	Stück	kg	€/kg
Schleswig Holst. / Hamburg	51	20.781	4,27	23	7.878	4,82
Niedersachsen / Bremen	185	71.466	4,50	21	7.578	4,54
Nordrhein-Westfalen	160	62.043	4,64			
Mitteldeutschland und MV	71	29.501	4,23	85	29.494	5,64
BW / HE / RP	151	62.966	4,59			
Bayern	174	76.137	4,60	119	41.295	5,30
Deutschland gesamt	792	322.894	4,53	285	98.008	5,28

	Kuhfleisch			Kalbfleisch		
	E-P			E-P		
	Stück	kg	€/kg	Stück	kg	€/kg
Schleswig Holst. / Hamburg	1.537	503.160	4,23			
Niedersachsen / Bremen	4.681	1.503.747	4,34			
Nordrhein-Westfalen	1.865	593.322	4,38			
Mitteldeutschland und MV	2.017	619.424	4,21	191	24.659	5,62
BW / HE / RP	2.997	1.005.515	4,49	136	17.847	7,05
Bayern	6.509	2.270.193	4,61			
Deutschland gesamt	19.606	6.495.361	4,44	1.254	193.040	6,38

	Jungrindfleisch		
	E-P		
	Stück	kg	€/kg
Schleswig Holst. / Hamburg			
Niedersachsen / Bremen			
Nordrhein-Westfalen			
Mitteldeutschland und MV	29	3.521	5,04
BW / HE / RP			
Bayern			
Deutschland gesamt	58	9.557	4,55

* BW / HE / RP = Baden Württemberg, Hessen, Rheinland-Pfalz

Detaillierte Darstellung nach Regionen, Tierkategorien und den marktgängigsten Handelklassen/Fettklassen

	Jungbullenfleisch U2			Jungbullenfleisch U3		
	Stück	kg	€/kg	Stück	kg	€/kg
Schleswig Holst. / Hamburg	44	18.542	5,77	58	25.772	5,78
Niedersachsen / Bremen	1.876	841.221	5,79	1.386	638.621	5,75
Nordrhein-Westfalen	883	403.005	5,86	759	348.939	5,79
Mitteldeutschland und MV	293	127.599	5,80	157	70.092	5,75
BW / HE / RP	802	346.948	5,93	511	229.362	5,95
Bayern	1.766	767.475	5,97	1.341	602.439	5,95
Deutschland gesamt	5.664	2.504.790	5,88	4.212	1.915.225	5,84

	Jungbullenfleisch R2			Jungbullenfleisch R3		
	Stück	kg	€/kg	Stück	kg	€/kg
Schleswig Holst. / Hamburg	103	38.560	5,74	158	63.978	5,74
Niedersachsen / Bremen	1.855	733.992	5,74	1.034	429.388	5,69
Nordrhein-Westfalen	1.138	467.593	5,77	654	276.782	5,74
Mitteldeutschland und MV	153	54.786	5,56	86	34.554	5,57
BW / HE / RP	713	270.914	5,87	211	86.289	5,92
Bayern	1.228	461.606	5,89	426	169.903	5,91
Deutschland gesamt	5.190	2.027.451	5,79	2.569	1.060.894	5,76

	Jungbullenfleisch O2			Jungbullenfleisch O3		
	Stück	kg	€/kg	Stück	kg	€/kg
Schleswig Holst. / Hamburg	70	24.160	5,36	162	60.289	5,43
Niedersachsen / Bremen	408	141.998	5,42	580	227.600	5,48
Nordrhein-Westfalen	163	56.744	5,45	110	42.909	5,50
Mitteldeutschland und MV	76	25.374	5,28	85	32.038	5,41
BW / HE / RP	132	42.434	5,01	60	21.999	5,22
Bayern	131	40.861	4,91	61	23.166	5,19
Deutschland gesamt	980	331.571	5,29	1.058	408.001	5,44

	Färsenfleisch U3			Färsenfleisch U4		
	Stück	kg	€/kg	Stück	kg	€/kg
Schleswig Holst. / Hamburg	196	70.496	5,24			
Niedersachsen / Bremen	63	23.760	5,20			
Nordrhein-Westfalen	24	8.877	5,18			
Mitteldeutschland und MV	195	65.076	5,31	25	8.975	5,27
BW / HE / RP	179	63.081	5,29	193	71.981	5,28
Bayern	608	226.544	5,30	628	253.784	5,24
Deutschland gesamt	1.265	457.834	5,28	862	341.019	5,25

	Färsenfleisch R2			Färsenfleisch R3		
	Stück	kg	€/kg	Stück	kg	€/kg
Schleswig Holst. / Hamburg	66	20.394	5,22	542	180.098	5,22
Niedersachsen / Bremen	76	23.160	5,16	346	117.334	5,16
Nordrhein-Westfalen	85	25.830	5,24	184	61.272	5,16
Mitteldeutschland und MV	33	8.925	4,94	207	64.547	5,17
BW / HE / RP	217	62.396	5,21	433	141.328	5,22
Bayern	325	96.682	5,17	1.351	448.551	5,24
Deutschland gesamt	802	237.387	5,18	3.063	1.013.130	5,21

Stück = Anzahl der im Bericht erfassten Schlachttiere, €/kg = vorl. Preis, kg = berichtete Gesamtschlachtmenge

* BW / HE / RP = Baden Württemberg, Hessen, Rheinland-Pfalz

Mitteldeutschland und MV = Brandenburg, Thüringen, Sachsen und Mecklenburg-Vorpommern

	Färsenfleisch R4			Färsenfleisch O2		
	Stück	kg	€/kg	Stück	kg	€/kg
Schleswig Holst. / Hamburg	25	9.015	5,13	35	9.567	4,62
Niedersachsen / Bremen	45	15.894	5,13	71	19.336	4,42
Nordrhein-Westfalen	39	13.917	5,12	73	19.036	4,48
Mitteldeutschland und MV	48	17.287	5,15	29	6.694	4,07
BW / HE / RP	194	68.530	5,23	110	27.665	4,37
Bayern	350	125.703	5,26	146	36.554	4,32
Deutschland gesamt	701	250.346	5,23	464	118.852	4,38

	Färsenfleisch O3			Färsenfleisch O4		
	Stück	kg	€/kg	Stück	kg	€/kg
Schleswig Holst. / Hamburg	239	77.692	4,67			
Niedersachsen / Bremen	339	106.738	4,52	76	27.456	4,65
Nordrhein-Westfalen	175	53.429	4,54	43	15.000	4,62
Mitteldeutschland und MV	193	56.158	4,38	32	10.833	4,50
BW / HE / RP	135	40.273	4,43	50	16.983	4,48
Bayern	141	40.396	4,39	42	14.800	4,47
Deutschland gesamt	1.222	374.686	4,51	261	91.768	4,57

	Färsenfleisch P1			Färsenfleisch P2		
	Stück	kg	€/kg	Stück	kg	€/kg
Schleswig Holst. / Hamburg	46	9.833	3,23	70	17.884	3,72
Niedersachsen / Bremen	50	10.269	3,46	86	20.768	3,80
Nordrhein-Westfalen				43	10.257	3,77
Mitteldeutschland und MV	65	12.376	3,19	136	30.568	3,53
BW / HE / RP				33	7.948	3,62
Bayern				27	6.059	3,52
Deutschland gesamt	215	42.817	3,32	395	93.484	3,66

	Bullenfleisch O2			Ochsenfleisch R2 und R3		
	Stück	kg	€/kg	Stück	kg	€/kg
Schleswig Holst. / Hamburg						
Niedersachsen / Bremen	35	12.862	4,61			
Nordrhein-Westfalen	27	10.268	4,72			
Mitteldeutschland und MV						
BW / HE / RP	27	9.508	4,49			
Bayern	27	9.804	4,10	41	14.542	5,44
Deutschland gesamt	134	49.358	4,49	108	36.708	5,49

	Ochsenfleisch O2 und O3			Kuhfleisch R2		
	Stück	kg	€/kg	Stück	kg	€/kg
Schleswig Holst. / Hamburg						
Niedersachsen / Bremen				101	34.788	4,65
Nordrhein-Westfalen				62	22.010	4,77
Mitteldeutschland und MV				49	16.471	4,56
BW / HE / RP				266	95.281	4,73
Bayern	21	5.986	4,65	808	291.153	4,79
Deutschland gesamt	70	21.682	4,89	1.295	462.782	4,75

Stück = Anzahl der im Bericht erfassten Schlachttiere, €/kg = vorl. Preis, kg = berichtete Gesamtschlachtmenge

* BW / HE / RP = Baden Württemberg, Hessen, Rheinland-Pfalz

Mitteldeutschland und MV = Brandenburg, Thüringen, Sachsen und Mecklenburg-Vorpommern

	Kuhfleisch R3			Kuhfleisch O1		
	Stück	kg	€/kg	Stück	kg	€/kg
Schleswig Holst. / Hamburg	110	41.781	4,57	23	6.608	4,15
Niedersachsen / Bremen	156	59.238	4,65	207	61.902	4,35
Nordrhein-Westfalen	80	30.245	4,71	121	34.632	4,34
Mitteldeutschland und MV	147	52.458	4,63	66	18.120	4,27
BW / HE / RP	336	128.987	4,80	336	97.969	4,32
Bayern	1.092	412.934	4,81	790	231.426	4,34
Deutschland gesamt	1.921	725.643	4,76	1.543	450.657	4,33
	Kuhfleisch O2			Kuhfleisch O3		
	Stück	kg	€/kg	Stück	kg	€/kg
Schleswig Holst. / Hamburg	125	39.306	4,36	627	223.148	4,49
Niedersachsen / Bremen	586	185.218	4,49	1.751	624.271	4,56
Nordrhein-Westfalen	309	96.164	4,48	569	197.844	4,54
Mitteldeutschland und MV	100	29.220	4,35	594	201.492	4,46
BW / HE / RP	383	118.617	4,46	501	173.495	4,51
Bayern	764	235.515	4,45	560	190.471	4,51
Deutschland gesamt	2.267	704.040	4,46	4.602	1.610.721	4,52
	Kuhfleisch P1			Kuhfleisch P2		
	Stück	kg	€/kg	Stück	kg	€/kg
Schleswig Holst. / Hamburg	235	58.791	3,23	240	68.028	3,79
Niedersachsen / Bremen	1.020	261.071	3,68	398	109.852	3,96
Nordrhein-Westfalen	311	77.227	3,70	203	56.547	4,00
Mitteldeutschland und MV	417	97.337	3,46	314	84.645	3,77
BW / HE / RP	369	89.664	3,58	156	41.832	3,77
Bayern	488	120.844	3,61	323	87.589	3,77
Deutschland gesamt	2.840	704.934	3,59	1.634	448.493	3,85
	Kalbfleisch R2			Kalbfleisch O2		
	Stück	kg	€/kg	Stück	kg	€/kg
Schleswig Holst. / Hamburg						
Niedersachsen / Bremen						
Nordrhein-Westfalen						
Mitteldeutschland und MV						
BW / HE / RP	64	8.119	7,21			
Bayern						
Deutschland gesamt	423	68.811	6,48	556	86.127	6,38
	Lammfleisch lebend pauschal			Lammfleisch geschlachtet pauschal		
	Stück	kg	€/kg	Stück	kg	€/kg
Deutschland gesamt						
	Schafffleisch lebend pauschal			Schafffleisch geschlachtet pauschal		
	Stück	kg	€/kg	Stück	kg	€/kg
Deutschland gesamt						

Bericht zu Rindern aus ökologischer/biologischer Erzeugung, Deutschland gesamt

Haltungsform	BIO				KONV			
	Schlachttiere in Stück	Schlachtmenge in kg	mittl. Gewicht in kg / Tier	Preis in € / kg	Schlachttiere in Stück	Schlachtmenge in kg	mittl. Gewicht in kg / Tier	Preis in € / kg
<u>Jungbullen</u>								
Jungbullen U	54	22.016	408	5,81	10.021	4.488.324	448	5,86
Jungbullen R	45	14.684	326	5,55	7.901	3.143.637	398	5,78
Jungbullen E-P	148	53.680	363	5,65	20.669	8.631.281	418	5,77
<u>Färsen</u>								
Färsen U	71	25.913	365	5,58	2.184	818.882	375	5,26
Färsen R	235	70.272	299	5,43	4.387	1.448.258	330	5,20
Färsen E-P	486	139.740	288	5,18	9.279	3.040.256	328	4,99
<u>Kühe</u>								
Kühe U	96	40.876	426	5,15	1.297	578.312	446	4,97
Kühe R	410	144.726	353	4,99	3.661	1.364.077	373	4,71
Kühe O	533	162.773	305	4,73	8.569	2.875.100	336	4,47
Kühe P	340	83.608	246	3,97	4.645	1.217.934	262	3,70
Kühe E-P	1.379	431.983	313	4,71	18.227	6.063.378	333	4,42
<u>weitere Tierkategorien</u>								
Bullen E-P	81				711			
Ochsen E-P	119				166			
Kälber E-P	202				1.052			

Hinweise zur Datenerhebung für Biorinder

- Die Erhebung berücksichtigt nur Daten der meldepflichtigen Schlachtbetriebe entsprechend §5 Abs.1 der 1. FIGDV (wöchentliche Schlachtung von mehr als 150 Rinder), unabhängig von der Herkunft (In- oder Ausland) der Tiere.
- Die Preismeldung zur Haltungsform Bio entspricht der Definition der Verordnung (EG) 834/2007 über die ökologische/biologische Produktion (vgl. §6 Abs.1 Ziffer 2 der 1.FIGDV). Alle Schlachttiere, die nicht als „bio“ vermarktet wurden, werden in der Haltungsform „konv“ erfasst.
- Stärkere Schwankungen der Preise und Schlachtgewichte können sich im Vergleich zur Gesamtpreismeldung u.a. ergeben durch:
 - relativ geringe Stückzahl der Schlachtungen,
 - Chargenbildung in der Vermarktung,
 - Unterschiede der Vermarktungsformen.

	Schweinefleisch S			Schweinefleisch E		
	Stück	kg	€/kg	Stück	kg	€/kg
Region Nord-Ost	52.996	5.173.397	2,00	41.006	4.007.196	1,96
Niedersachsen / Bremen	135.255	13.256.313	2,01	90.499	8.932.370	1,97
Nordrhein-Westfalen	190.246	18.576.962	2,02	105.130	10.360.140	1,98
Hessen / Rheinland-Pfalz	9.474	933.052	2,02	13.110	1.303.007	2,01
Baden-Württemberg	19.657	1.932.948	2,04	25.887	2.554.055	2,06
Bayern	20.478	2.017.121	2,01	20.972	2.084.061	1,98
Deutschland gesamt	428.106	41.889.793	2,02	296.604	29.240.829	1,98
€/ 100 kg Warmgewicht			201,55			197,95
€/ 100 kg Kaltgewicht			205,58			201,91

	Schweinefleisch U			Schweinefleisch R		
	Stück	kg	€/kg	Stück	kg	€/kg
Region Nord-Ost	6.544	642.505	1,82	588	58.135	1,67
Niedersachsen / Bremen	11.147	1.111.431	1,84	690	68.778	1,67
Nordrhein-Westfalen	14.241	1.414.949	1,84	1.025	102.424	1,68
Hessen / Rheinland-Pfalz	2.553	257.284	1,89	245	24.997	1,63
Baden-Württemberg	3.743	372.247	2,08	232	23.199	1,92
Bayern	2.637	264.616	1,89	141	14.218	1,66
Deutschland gesamt	40.865	4.063.032	1,86	2.921	291.751	1,69

	Schweinefleisch M		
	Stück	kg	€/kg
Region Nord-Ost	691	122.452	1,26
Niedersachsen / Bremen	8.588	1.481.177	1,38
Nordrhein-Westfalen	3.566	627.823	1,29
Hessen / Rheinland-Pfalz			
Baden-Württemberg	573	103.197	1,21
Bayern	236	47.128	1,23
Deutschland gesamt	13.694	2.389.397	1,34

	Schweinefleisch S-P			Schweinefleisch S-V		
	Stück	kg	€/kg	Stück	kg	€/kg
Region Nord-Ost	101.201	9.887.942	1,97	101.969	10.018.039	1,96
Niedersachsen / Bremen	237.652	23.374.965	1,98	246.504	24.892.719	1,95
Nordrhein-Westfalen	310.758	30.465.943	2,00	314.499	31.120.224	1,98
Hessen / Rheinland-Pfalz	25.392	2.519.376	2,00	25.432	2.526.996	1,99
Baden-Württemberg	49.529	4.883.432	2,05	50.118	4.990.319	2,03
Bayern	44.239	4.381.150	1,99	44.488	4.429.475	1,98
Deutschland gesamt	768.771	75.512.808	1,99	783.010	77.977.772	1,97

Region Nord-Ost = Schleswig-Holstein und östliche Bundesländer

Für Schweine gilt entsprechend der 1. FIGDV § 6 Abs. 2: "Schweine mit einem Zweihäftengewicht von weniger als 80 Kilogramm und mehr als 110 Kilogramm sind ... nicht .. berücksichtigt[t]. [Dies ..] gilt nicht für die Handelsklassen M und V."