



Wochenbericht über Schlachtvieh und Fleisch nach der 1. FIGDV

18 KW

02.05.2022 bis 08.05.2022

erstellt: 11.05.2022

Herausgeber: Bundesanstalt für Landwirtschaft und Ernährung / Ref. 414 im Auftrag
des Bundesministerium für Ernährung und Landwirtschaft
und in Zusammenarbeit mit den zuständigen Landesdienststellen

Datenerhebung nach der 1. Fleischgesetz-Durchführungsverordnung
(1. FIGDV)

Anmerkungen: Angaben können durch Rundungen bedingt geringfügig von Landesberichten abweichen.
Kalkulierbare Bonuszahlungen sind unabhängig vom Auszahlungszeitpunkt in den
Preisen berücksichtigt. Durch Korrektur- und Nachmeldung können sich geringfügig
Änderungen der Angaben zu nachfolgenden Veröffentlichungen ergeben.

E- Mail: agrar@ble.de
Internet: www.bmel-statistik.de

Nachdruck mit Quellenangabe gestattet
Quellenangabe: BLE und zuständige Landesstellen nach 1. FIGDV

Angaben pro Bundesland, Tierart und Handelsklasse mit 3 und weniger Meldebetriebe oder 20 und
weniger Tiere werden nicht ausgewiesen. Bei der Tierkategorie Schaf sind es 75 oder weniger Tiere.

Grafische Darstellung ausgewählter Preisverläufe im Jahresablauf und im Vergleich zu den Vorjahren

Schlachtpreise für Jungbullen R3

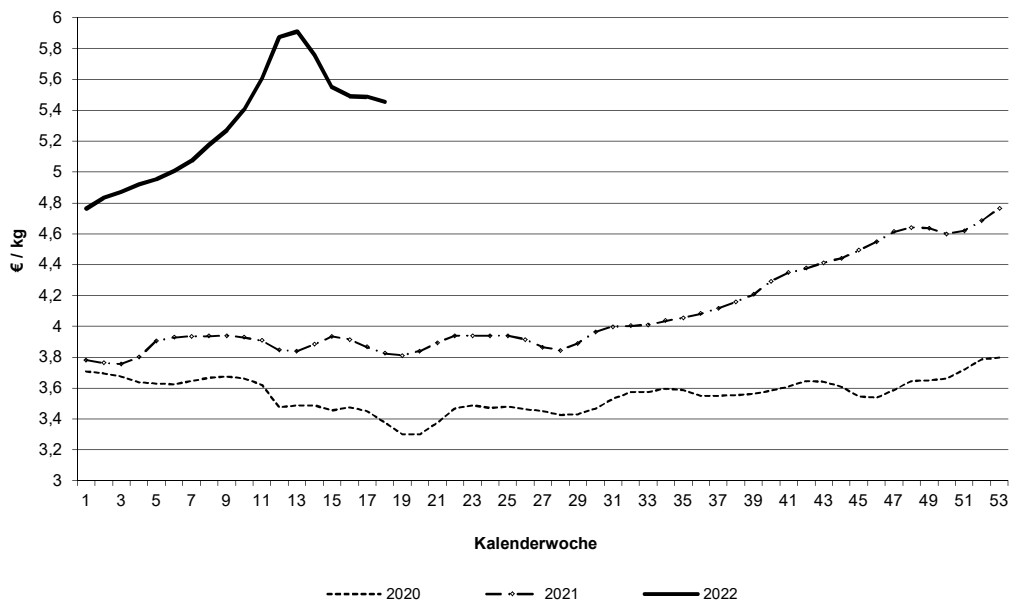

Schlachtpreise für Kühe R3

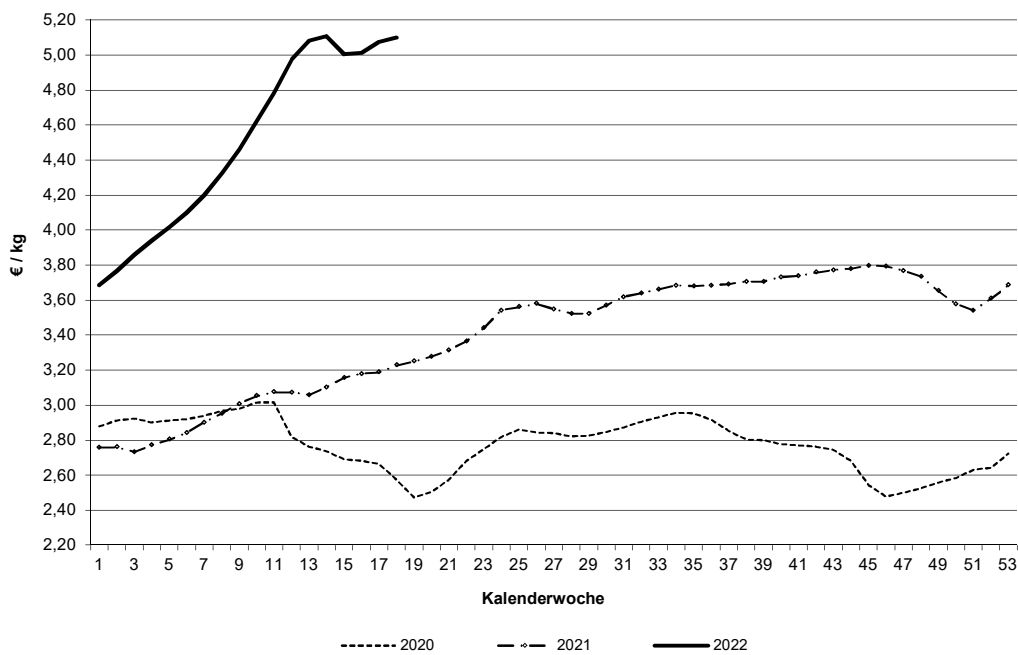

Datenquelle: 1. FIGDV, BLE/ref. 414 und zust. Landesstellen

Schlachtpreise für Schweine E

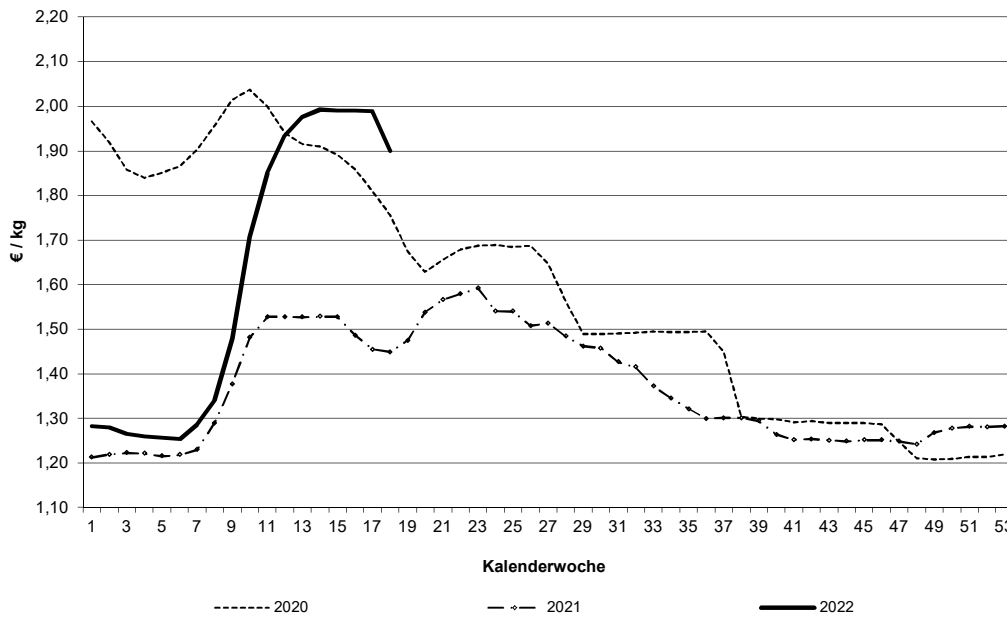

Schlachtpreise für Lämmer - pauschal abgerechnet

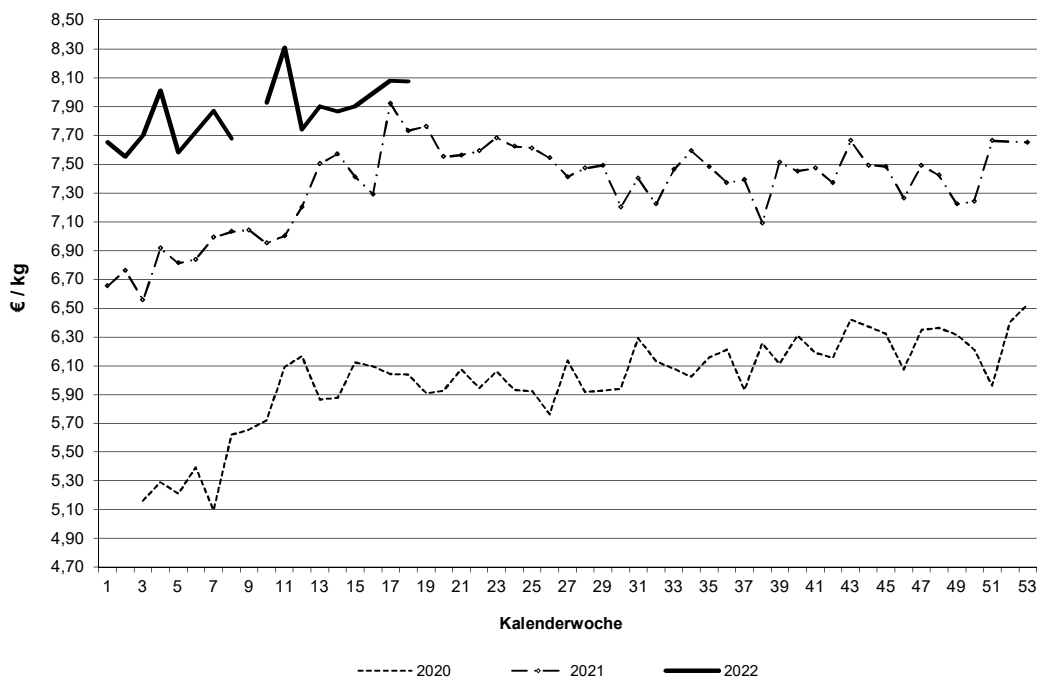

Datenquelle: 1. FIGDV, BLE/ref. 414 und zust. Landesstellen

Grafische Darstellung ausgewählter Preisverläufe im Jahresablauf und im Vergleich zu ausgewählten EU-Nachbarstaaten
 Quelle: EU-Kommission, GD Landwirtschaft und ländliche Entwicklung

Schlachtpreise für Jungbullen R3

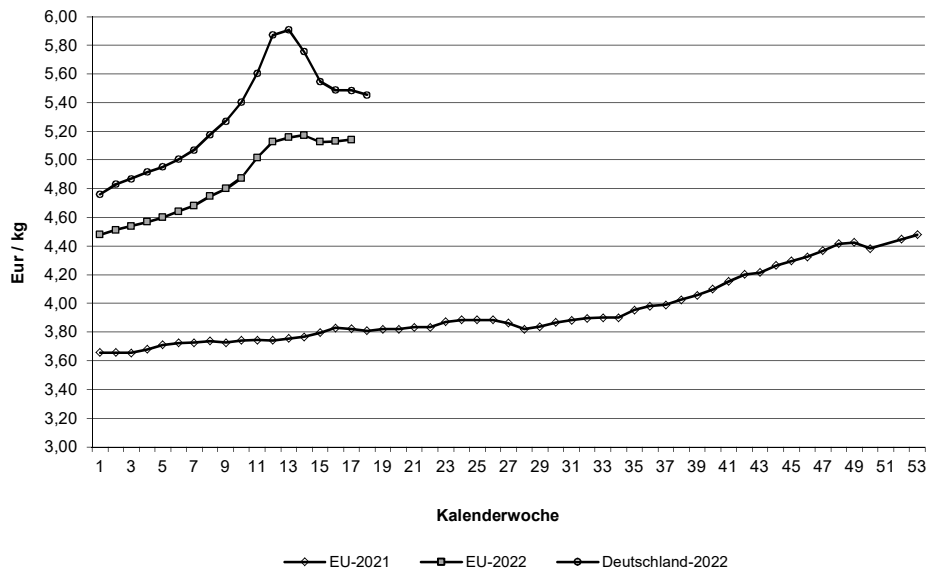

Schlachtpreise für Schweine E

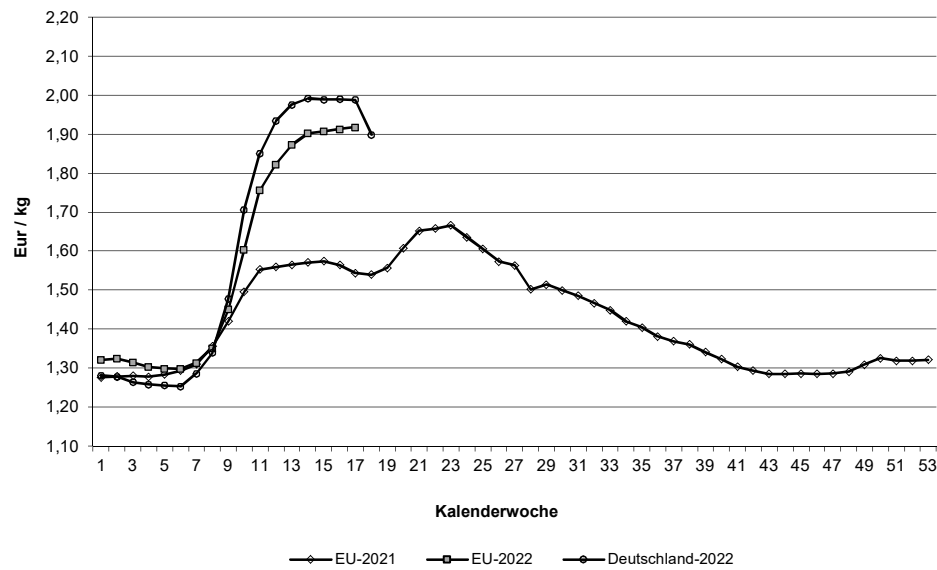

Quelle: EU-Daten nach Angaben der EU-Kommission

**Relativer Verlauf der Schweine- und Ferkelpreise (Schweinezyklus)
Schweinepreis (Ø S und E) = 100**

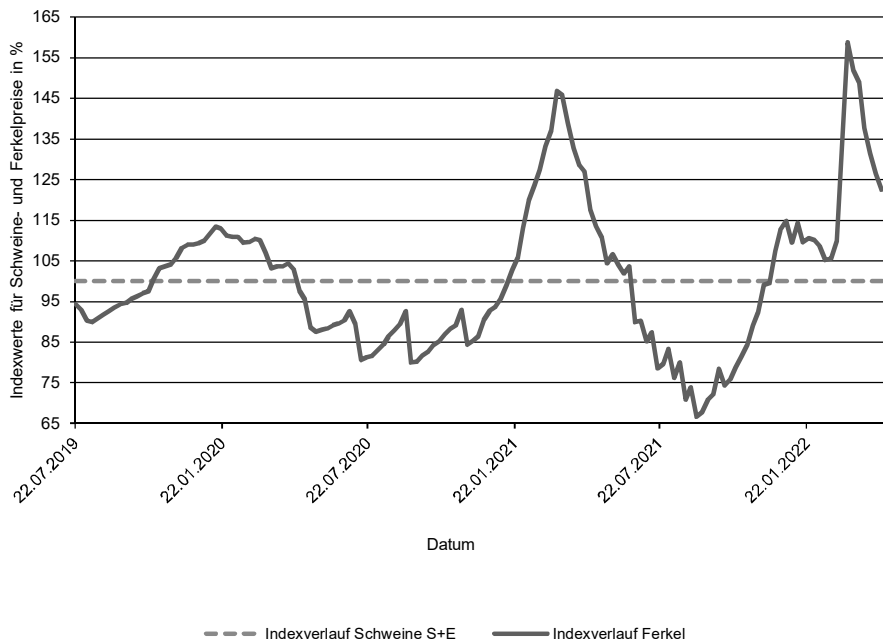

**Verlauf der absoluten Schlachtpreise für Schweine der Handelsklassen S und E
und der Ferkel (28 kg)**

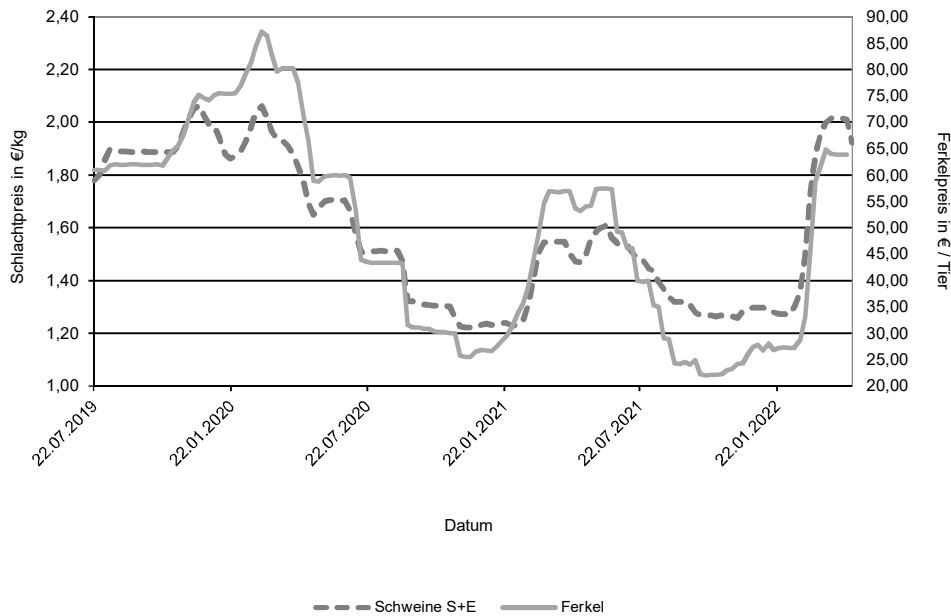

Datenquelle: 1. FIGDV, BLE/Ref. 414 mit zust. Landesstellen
Ferkelpreise aus dem Kammerprogramm, AMI

Übersicht: Deutschland gesamt

			€/kg	€/100 kg
	Stück	kg	Warmgewicht	Kaltgewicht
Jungbullenfleisch				
U2	4.346	1.920.646	5,53	563,67
U3	3.245	1.475.829	5,51	561,97
R2	4.324	1.692.558	5,48	558,49
R3	2.774	1.160.578	5,45	556,39
O2	1.210	418.641	5,15	525,77
O3	1.586	613.289	5,25	535,16
E-P	18.493	7.668.749	5,44	555,10
Färsenfleisch				
U3	1.161	417.017	5,38	548,57
U4	517	200.195	5,31	541,12
R2	632	186.811	5,36	547,18
R3	2.808	920.789	5,34	544,87
R4	470	166.370	5,29	539,36
O2	358	91.686	4,90	499,35
O3	1.299	392.599	5,04	514,16
O4	291	99.676	5,06	516,45
P1	188	36.238	3,89	396,75
P2	323	74.368	4,21	429,31
E-P	8.474	2.716.258	5,21	531,18
Bullenfleisch				
O2	198	74.836	4,89	498,78
E-P	890	368.037	4,94	504,05
Ochsenfleisch				
R3	38	13.910	5,40	550,69
O3	36	11.996	5,22	532,13
P3				
E-P	181	65.443	5,37	547,46
Kuhfleisch				
R2	846	291.639	5,07	516,71
R3	1.654	613.165	5,10	520,18
O1	897	256.514	4,78	487,45
O2	1.708	520.894	4,95	504,42
O3	3.608	1.228.131	5,05	514,83
P1	2.340	564.023	4,11	419,67
P2	1.295	344.514	4,37	446,11
E-P	14.925	4.820.778	4,88	497,54
Kalbfleisch				
R2	54	7.413	6,38	650,55
O2	401	68.255	5,19	528,99
E-P	613	98.727	5,31	541,96
pauschal				
Lammfleisch				
lebend pauschal	3.680	162.026	3,51	
geschlachtet pauschal	1.338	26.975	8,07	823,50
Schaffleisch				
lebend pauschal				
geschlachtet pauschal				
Schweinefleisch				
				Muskelfleischanteil in %
S	487.342	47.479.789	1,94	197,54 62,78
E	236.849	23.282.773	1,90	193,73 58,10
U	30.315	3.002.287	1,79	53,40
R	2.272	224.655	1,62	48,41
M	14.389	5.087.116	1,43	

Zusammenfassende Darstellung nach Regionen, Tierkategorien über die Handelsklassen E-P

	Jungbullenfleisch			Färsenfleisch		
	Stück	kg	€/kg	Stück	kg	€/kg
Schleswig Holst. / Hamburg	1.339	534.078	5,38	1.463	478.932	5,27
Niedersachsen / Bremen	6.098	2.550.120	5,47	1.067	331.096	5,11
Nordrhein-Westfalen	3.076	1.304.939	5,46	744	225.467	5,14
Mitteldeutschland und MV	984	376.031	5,41	873	255.536	5,11
BW / HE / RP	2.289	942.026	5,46	1.352	427.825	5,26
Bayern	4.707	1.961.555	5,41	2.975	997.402	5,23
Deutschland gesamt	18.493	7.668.749	5,44	8.474	2.716.258	5,21

	Bullenfleisch			Ochsenfleisch		
	Stück	kg	€/kg	Stück	kg	€/kg
Schleswig Holst. / Hamburg	114	45.993	4,74			
Niedersachsen / Bremen	155	63.358	5,02			
Nordrhein-Westfalen	182	74.084	5,13			
Mitteldeutschland und MV	72	32.106	4,92	43	16.104	5,72
BW / HE / RP	135	53.901	4,90	21	6.270	5,39
Bayern	217	92.483	4,86	86	31.611	5,16
Deutschland gesamt	890	368.037	4,94	181	65.443	5,37

	Kuhfleisch			Kalbfleisch		
	Stück	kg	€/kg	Stück	kg	€/kg
Schleswig Holst. / Hamburg	1.383	452.286	4,82			
Niedersachsen / Bremen	2.713	856.698	4,92			
Nordrhein-Westfalen	1.709	535.952	4,89			
Mitteldeutschland und MV	1.681	495.158	4,72	83	11.587	5,49
BW / HE / RP	2.171	703.528	4,88	64	8.701	6,71
Bayern	5.268	1.777.156	4,92			
Deutschland gesamt	14.925	4.820.778	4,88	613	98.727	5,31

	Jungrindfleisch		
	Stück	kg	€/kg
Schleswig Holst. / Hamburg			
Niedersachsen / Bremen			
Nordrhein-Westfalen			
Mitteldeutschland und MV	74	14.806	4,88
BW / HE / RP			
Bayern			
Deutschland gesamt	114	21.862	4,68

* BW / HE / RP = Baden Württemberg, Hessen, Rheinland-Pfalz

Detaillierte Darstellung nach Regionen, Tierkategorien und den marktgängigsten Handelklassen/Fettklassen

	Jungbullenfleisch U2			Jungbullenfleisch U3		
	Stück	kg	€ / kg	Stück	kg	€ / kg
Schleswig Holst. / Hamburg						
Niedersachsen / Bremen	1.061	479.066	5,59	978	451.953	5,54
Nordrhein-Westfalen	501	226.580	5,58	582	269.961	5,49
Mitteldeutschland und MV	279	119.883	5,52	62	27.525	5,54
BW / HE / RP	782	340.929	5,54			
Bayern	1.574	688.619	5,45	1.067	478.257	5,49
Deutschland gesamt	4.346	1.920.646	5,53	3.245	1.475.829	5,51

	Jungbullenfleisch R2			Jungbullenfleisch R3		
	Stück	kg	€ / kg	Stück	kg	€ / kg
Schleswig Holst. / Hamburg				289	120.305	5,46
Niedersachsen / Bremen	1.509	607.960	5,52	1.142	479.056	5,46
Nordrhein-Westfalen	627	251.376	5,51	766	328.690	5,44
Mitteldeutschland und MV						
BW / HE / RP	532	200.341	5,51	138	55.216	5,44
Bayern	1.204	460.488	5,37	376	151.979	5,45
Deutschland gesamt	4.324	1.692.558	5,48	2.774	1.160.578	5,45

	Jungbullenfleisch O2			Jungbullenfleisch O3		
	Stück	kg	€ / kg	Stück	kg	€ / kg
Schleswig Holst. / Hamburg	162	57.634	5,21	285	110.213	5,24
Niedersachsen / Bremen	377	132.311	5,20	809	314.624	5,26
Nordrhein-Westfalen	185	65.170	5,25	287	111.383	5,27
Mitteldeutschland und MV	145	49.088	5,21	98	37.492	5,27
BW / HE / RP	152	52.184	5,05	43	15.717	5,04
Bayern	184	60.597	4,95	63	23.431	5,06
Deutschland gesamt	1.210	418.641	5,15	1.586	613.289	5,25

	Färsenfleisch U3			Färsenfleisch U4		
	Stück	kg	€ / kg	Stück	kg	€ / kg
Schleswig Holst. / Hamburg	144	51.952	5,46			
Niedersachsen / Bremen	37	13.962	5,34			
Nordrhein-Westfalen	34	11.855	5,34			
Mitteldeutschland und MV	246	82.849	5,41			
BW / HE / RP	135	47.918	5,40	134	49.925	5,30
Bayern	559	206.382	5,35	328	129.910	5,30
Deutschland gesamt	1.161	417.017	5,38	517	200.195	5,31

	Färsenfleisch R2			Färsenfleisch R3		
	Stück	kg	€ / kg	Stück	kg	€ / kg
Schleswig Holst. / Hamburg	70	21.405	5,44	598	198.884	5,42
Niedersachsen / Bremen	56	16.956	5,31	318	106.809	5,34
Nordrhein-Westfalen	61	18.354	5,47	209	68.642	5,30
Mitteldeutschland und MV	36	9.426	5,26	159	48.104	5,33
BW / HE / RP	147	43.539	5,51	404	129.998	5,39
Bayern	255	75.206	5,26	1.097	361.200	5,30
Deutschland gesamt	632	186.811	5,36	2.808	920.789	5,34

Stück = Anzahl der im Bericht erfassten Schlachttiere, €/kg = vorl. Preis, kg = berichtete Gesamtschlachtmenge

* BW / HE / RP = Baden Württemberg, Hessen, Rheinland-Pfalz

Mitteldeutschland und MV = Brandenburg, Thüringen, Sachsen und Mecklenburg-Vorpommern

	Färsenfleisch R4			Färsenfleisch O2		
	Stück	kg	€/kg	Stück	kg	€/kg
Schleswig Holst. / Hamburg	75	27.023	5,35	31	9.064	5,16
Niedersachsen / Bremen	34	11.985	5,27	40	10.536	5,02
Nordrhein-Westfalen	37	12.767	5,31	44	11.527	4,93
Mitteldeutschland und MV				50	12.636	4,89
BW / HE / RP	107	36.983	5,25	68	16.913	4,89
Bayern	196	70.418	5,29	118	29.385	4,79
Deutschland gesamt	470	166.370	5,29	358	91.686	4,90

	Färsenfleisch O3			Färsenfleisch O4		
	Stück	kg	€/kg	Stück	kg	€/kg
Schleswig Holst. / Hamburg	316	101.007	5,17			
Niedersachsen / Bremen	320	98.929	5,09	72	24.356	5,14
Nordrhein-Westfalen	190	55.732	5,04	38	12.777	5,10
Mitteldeutschland und MV	139	41.081	5,00			
BW / HE / RP	137	39.329	4,95	40	13.096	4,99
Bayern	190	54.569	4,79	63	21.627	4,88
Deutschland gesamt	1.299	392.599	5,04	291	99.676	5,06

	Färsenfleisch P1			Färsenfleisch P2		
	Stück	kg	€/kg	Stück	kg	€/kg
Schleswig Holst. / Hamburg	37	8.172	3,79	45	11.381	4,25
Niedersachsen / Bremen	51	10.443	3,98	65	15.490	4,32
Nordrhein-Westfalen				39	8.665	4,27
Mitteldeutschland und MV	42	6.964	3,92	108	24.566	4,21
BW / HE / RP						
Bayern	21	4.039	3,87	42	9.207	4,03
Deutschland gesamt	188	36.238	3,89	323	74.368	4,21

	Bullenfleisch O2			Ochsenfleisch R2 und R3		
	Stück	kg	€/kg	Stück	kg	€/kg
Schleswig Holst. / Hamburg						
Niedersachsen / Bremen	64	24.067	5,01			
Nordrhein-Westfalen	52	19.729	5,05			
Mitteldeutschland und MV						
BW / HE / RP						
Bayern	24	8.339	4,65	24	9.039	5,23
Deutschland gesamt	198	74.836	4,89	38	13.910	5,40

	Ochsenfleisch O2 und O3			Kuhfleisch R2		
	Stück	kg	€/kg	Stück	kg	€/kg
Schleswig Holst. / Hamburg				35	11.545	5,15
Niedersachsen / Bremen				36	12.408	5,22
Nordrhein-Westfalen				44	14.509	4,99
Mitteldeutschland und MV				164	56.055	5,10
BW / HE / RP				555	192.880	5,05
Bayern						
Deutschland gesamt	36	11.996	5,22	846	291.639	5,07

Stück = Anzahl der im Bericht erfassten Schlachttiere, €/kg = vorl. Preis, kg = berichtete Gesamtschlachtmenge

* BW / HE / RP = Baden Württemberg, Hessen, Rheinland-Pfalz

Mitteldeutschland und MV = Brandenburg, Thüringen, Sachsen und Mecklenburg-Vorpommern

	Kuhfleisch R3			Kuhfleisch O1		
	Stück	kg	€/kg	Stück	kg	€/kg
Schleswig Holst. / Hamburg	65	24.716	5,10			
Niedersachsen / Bremen	73	26.657	5,22	49	14.599	4,91
Nordrhein-Westfalen	108	40.512	5,27	53	15.172	4,96
Mitteldeutschland und MV	59	21.201	5,05	55	15.674	4,79
BW / HE / RP	324	119.175	5,10	238	65.360	4,72
Bayern	1.021	379.496	5,07	482	139.987	4,78
Deutschland gesamt	1.654	613.165	5,10	897	256.514	4,78
	Kuhfleisch O2			Kuhfleisch O3		
	Stück	kg	€/kg	Stück	kg	€/kg
Schleswig Holst. / Hamburg	108	34.661	5,00	516	183.164	5,10
Niedersachsen / Bremen	263	80.537	5,03	1.170	399.175	5,11
Nordrhein-Westfalen	200	60.613	5,06	505	172.901	5,07
Mitteldeutschland und MV	180	55.032	4,93	463	157.286	5,02
BW / HE / RP	237	71.933	4,92	301	100.879	4,99
Bayern	706	213.934	4,88	612	200.962	4,91
Deutschland gesamt	1.708	520.894	4,95	3.608	1.228.131	5,05
	Kuhfleisch P1			Kuhfleisch P2		
	Stück	kg	€/kg	Stück	kg	€/kg
Schleswig Holst. / Hamburg	268	67.261	3,89	174	49.391	4,41
Niedersachsen / Bremen	560	138.044	4,21	217	59.144	4,50
Nordrhein-Westfalen	335	82.132	4,20	201	53.154	4,44
Mitteldeutschland und MV	417	93.832	4,10	287	74.088	4,34
BW / HE / RP	248	59.462	4,10	87	22.765	4,30
Bayern	467	112.812	4,10	310	81.035	4,28
Deutschland gesamt	2.340	564.023	4,11	1.295	344.514	4,37
	Kalbfleisch R2			Kalbfleisch O2		
	Stück	kg	€/kg	Stück	kg	€/kg
Schleswig Holst. / Hamburg						
Niedersachsen / Bremen						
Nordrhein-Westfalen						
Mitteldeutschland und MV						
BW / HE / RP	33	4.308	6,96			
Bayern						
Deutschland gesamt	54	7.413	6,38	401	68.255	5,19
	Lammfleisch lebend pauschal			Lammfleisch geschlachtet pauschal		
	Stück	kg	€/kg	Stück	kg	€/kg
Deutschland gesamt	3.680	162.026	3,51	1.338	26.975	8,07
	Schaffleisch lebend pauschal			Schaffleisch geschlachtet pauschal		
	Stück	kg	€/kg	Stück	kg	€/kg
Deutschland gesamt						

Region Schafe Nord = Mecklenburg-Vorpommern, Schleswig-Holstein und Niedersachsen.

Region Schafe Südwest = Baden-Württemberg, Hessen, Rheinland-Pfalz und Nordrhein-Westfalen.

Bericht zu Rindern aus ökologischer/biologischer Erzeugung, Deutschland gesamt

Haltungsform	BIO				KONV			
	Schlachttiere in Stück	Schlachtmenge in kg	mittl. Gewicht in kg / Tier	Preis in € / kg	Schlachttiere in Stück	Schlachtmenge in kg	mittl. Gewicht in kg / Tier	Preis in € / kg
<u>Jungbullen</u>								
Jungbullen U	97	40.551	418	6,04	7.653	3.427.516	448	5,51
Jungbullen R	59	21.202	359	6,17	7.178	2.887.430	402	5,46
Jungbullen E-P	216	78.773	365	5,97	18.277	7.589.976	415	5,44
<u>Färsen</u>								
Färsen U	117	39.260	336	5,56	1.687	621.815	369	5,35
Färsen R	253	76.273	301	5,71	3.684	1.206.920	328	5,31
Färsen E-P	504	148.921	295	5,56	7.970	2.567.337	322	5,19
<u>Kühe</u>								
Kühe U	62	26.945	435	5,59	896	395.124	441	5,21
Kühe R	234	82.551	353	5,59	2.804	1.027.778	367	5,05
Kühe O	332	99.311	299	5,43	6.449	2.127.318	330	4,98
Kühe P	217	51.983	240	4,70	3.897	992.812	255	4,22
Kühe E-P	846	261.262	309	5,35	14.079	4.559.516	324	4,85
<u>weitere Tierkategorien</u>								
Bullen E-P	101				789			
Ochsen E-P	68				113			
Kälber E-P	84				529			

Hinweise zur Datenerhebung für Biorinder

1. Die Erhebung berücksichtigt nur Daten der meldepflichtigen Schlachtbetriebe entsprechend §5 Abs.1 der 1. FIGDV (wöchentliche Schlachtung von mehr als 150 Rinder), unabhängig von der Herkunft (In- oder Ausland) der Tiere.
2. Die Preismeldung zur Haltungsform Bio entspricht der Definition der Verordnung (EG) 834/2007 über die ökologische/biologische Produktion (vgl. §6 Abs.1 Ziffer 2 der 1.FIGDV). Alle Schlachttiere, die nicht als „bio“ vermarktet wurden, werden in der Haltungsform „konv“ erfasst.
3. Stärkere Schwankungen der Preise und Schlachtgewichte können sich im Vergleich zur Gesamtpreismeldung u.a. ergeben durch:
 - relativ geringe Stückzahl der Schlachtungen,
 - Chargenbildung in der Vermarktung,
 - Unterschiede der Vermarktungsformen.

	Schweinefleisch S			Schweinefleisch E		
	Stück	kg	€/kg	Stück	kg	€/kg
Region Nord-Ost	72.733	7.048.156	1,94	36.446	3.553.204	1,90
Niedersachsen / Bremen	167.297	16.369.472	1,93	78.323	7.735.006	1,89
Nordrhein-Westfalen	192.125	18.686.702	1,95	73.615	7.237.823	1,89
Hessen / Rheinland-Pfalz	8.720	849.685	1,97	10.096	993.512	1,98
Baden-Württemberg	26.651	2.587.073	1,90	21.938	2.140.438	1,93
Bayern	19.816	1.938.701	1,92	16.431	1.622.790	1,88
Deutschland gesamt	487.342	47.479.789	1,94	236.849	23.282.773	1,90
€/ 100 kg Warmgewicht			193,67			189,93
€/ 100 kg Kaltgewicht			197,54			193,73

	Schweinefleisch U			Schweinefleisch R		
	Stück	kg	€/kg	Stück	kg	€/kg
Region Nord-Ost	4.524	443.086	1,77	344	33.612	1,58
Niedersachsen / Bremen	9.838	978.174	1,78	687	68.040	1,60
Nordrhein-Westfalen	9.405	933.475	1,76	699	69.667	1,59
Hessen / Rheinland-Pfalz	2.080	205.959	1,87	164	16.214	1,68
Baden-Württemberg	2.480	243.775	1,95	218	21.407	1,85
Bayern	1.988	197.818	1,78	160	15.715	1,61
Deutschland gesamt	30.315	3.002.287	1,79	2.272	224.655	1,62

	Schweinefleisch M		
	Stück	kg	€/kg
Region Nord-Ost	1.173	197.327	1,37
Niedersachsen / Bremen	7.022	1.175.653	1,47
Nordrhein-Westfalen	5.424	3.577.812	1,42
Hessen / Rheinland-Pfalz			
Baden-Württemberg	558	97.212	1,30
Bayern	180	32.848	1,20
Deutschland gesamt	14.389	5.087.116	1,43

	Schweinefleisch S-P			Schweinefleisch S-V		
	Stück	kg	€/kg	Stück	kg	€/kg
Region Nord-Ost	114.088	11.081.991	1,92	115.325	11.285.307	1,91
Niedersachsen / Bremen	256.205	25.156.751	1,91	263.470	26.363.515	1,89
Nordrhein-Westfalen	275.903	26.933.504	1,92	281.646	30.556.838	1,86
Hessen / Rheinland-Pfalz	21.067	2.066.026	1,96	21.099	2.072.290	1,96
Baden-Württemberg	51.322	4.996.080	1,92	51.894	5.095.956	1,90
Bayern	38.401	3.775.606	1,89	38.599	3.810.965	1,89
Deutschland gesamt	756.986	74.009.958	1,92	772.033	79.184.871	1,89

Region Nord-Ost = Schleswig-Holstein und östliche Bundesländer

Für Schweine gilt entsprechend der 1. FIGDV § 6 Abs. 2: "Schweine mit einem Zweihälftengewicht von weniger als 80 Kilogramm und mehr als 110 Kilogramm sind ... nicht .. berücksichtigt[.]. [Dies ..] gilt nicht für die Handelsklassen M und V."