



Wochenbericht über Schlachtvieh und Fleisch nach der 1. FIGDV

2 KW

09.01.2023 bis 15.01.2023

erstellt: 18.01.2023

Herausgeber: Bundesanstalt für Landwirtschaft und Ernährung / Ref. 414 im Auftrag
des Bundesministerium für Ernährung und Landwirtschaft
und in Zusammenarbeit mit den zuständigen Landesdienststellen

Datenerhebung nach der 1. Fleischgesetz-Durchführungsverordnung
(1. FIGDV)

Anmerkungen: Angaben können durch Rundungen bedingt geringfügig von Landesberichten abweichen.
Sofern nicht anders angegeben, bezieht sich das Schlachtgewicht auf das Warmgewicht
des geschlachteten ausgeweideten Tieres. Kalkulierbare Bonuszahlungen sind
unabhängig vom Auszahlungszeitpunkt in den Preisen berücksichtigt. Durch Korrektur-
und Nachmeldung können sich geringfügig Änderungen der Angaben zu nachfolgenden
Veröffentlichungen ergeben.

E- Mail: agrar@ble.de
Internet: www.bmel-statistik.de

Nachdruck mit Quellenangabe gestattet
Quellenangabe: BLE und zuständige Landesstellen nach 1. FIGDV

Angaben pro Bundesland, Tierart und Handelsklasse mit 3 und weniger Meldebetriebe oder 20 und
weniger Tiere werden nicht ausgewiesen. Bei der Tierkategorie Schaf sind es 75 oder weniger Tiere.

Grafische Darstellung ausgewählter Preisverläufe im Jahresablauf und im Vergleich zu den Vorjahren

Schlachtpreise für Jungbullen R3

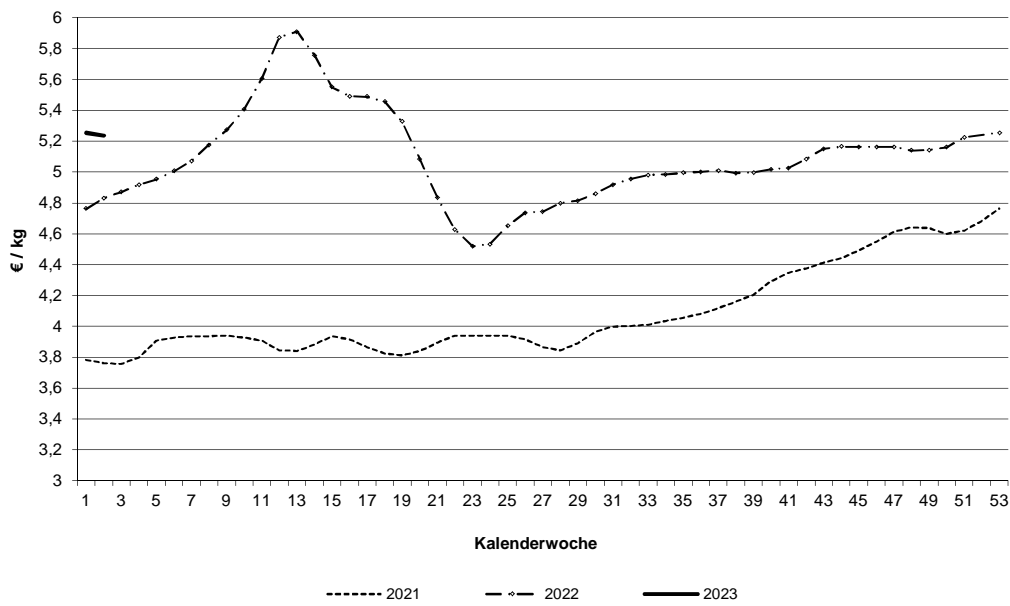

Schlachtpreise für Kühe R3

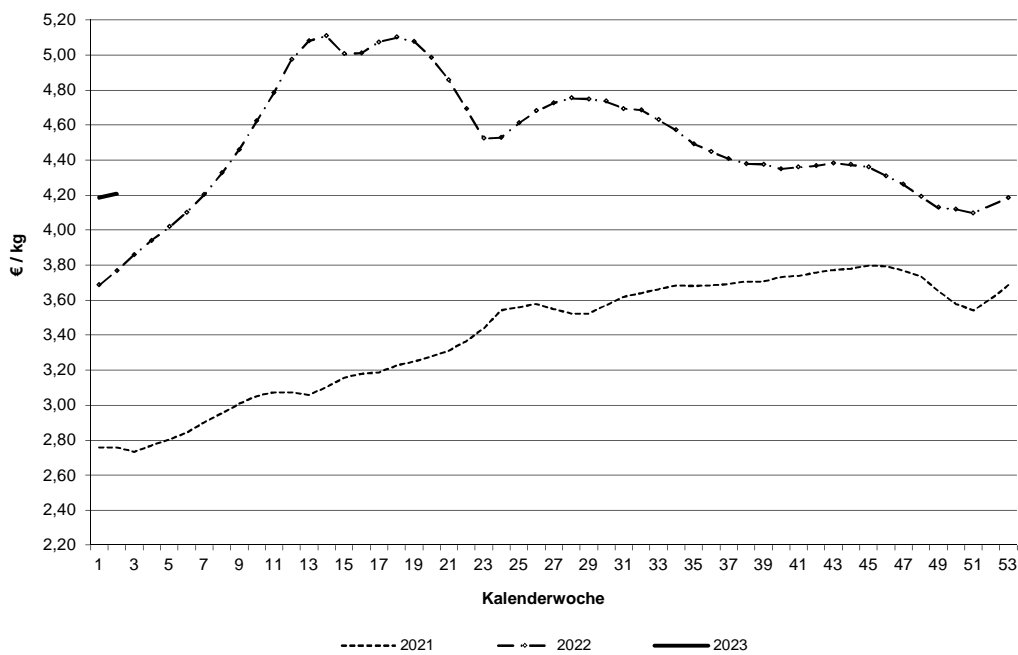

Datenquelle: 1. FIGDV, BLE/ref. 414 und zust. Landesstellen

Schlachtpreise für Schweine E

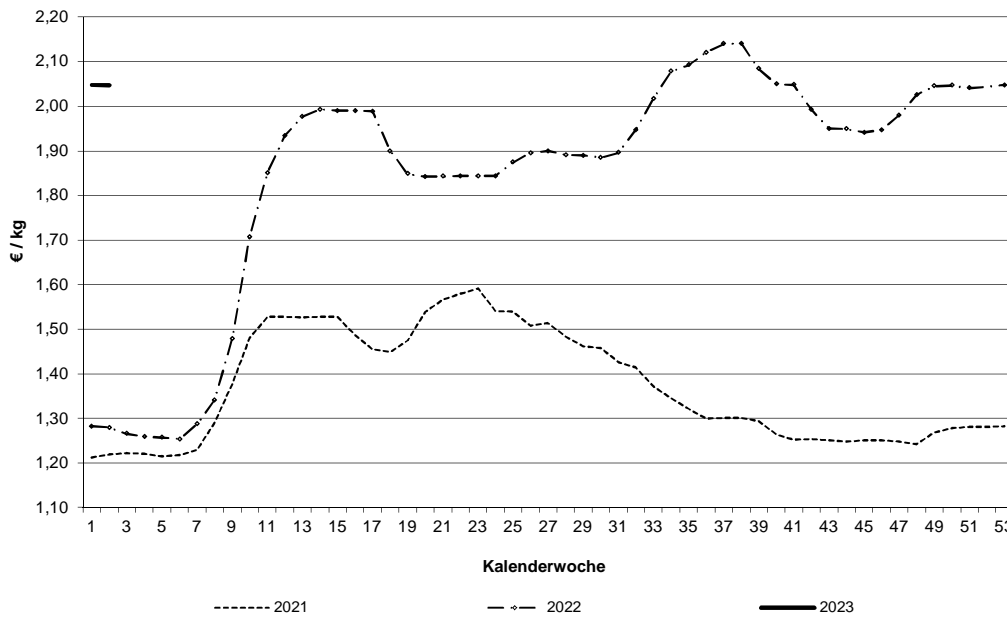

Schlachtpreise für Lämmer - pauschal abgerechnet

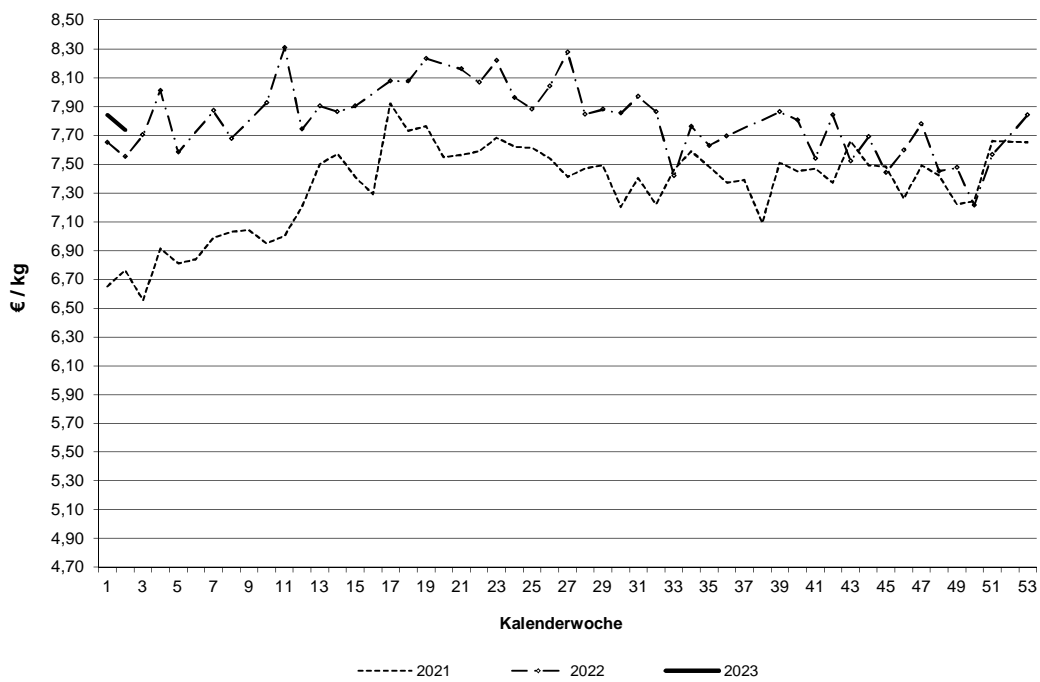

Datenquelle: 1. FIGDV, BLE/ref. 414 und zust. Landesstellen

Grafische Darstellung ausgewählter Preisverläufe im Jahresablauf und im Vergleich zu ausgewählten EU-Nachbarstaaten
 Quelle: EU-Kommission, GD Landwirtschaft und ländliche Entwicklung

Schlachtpreise für Jungbullen R3

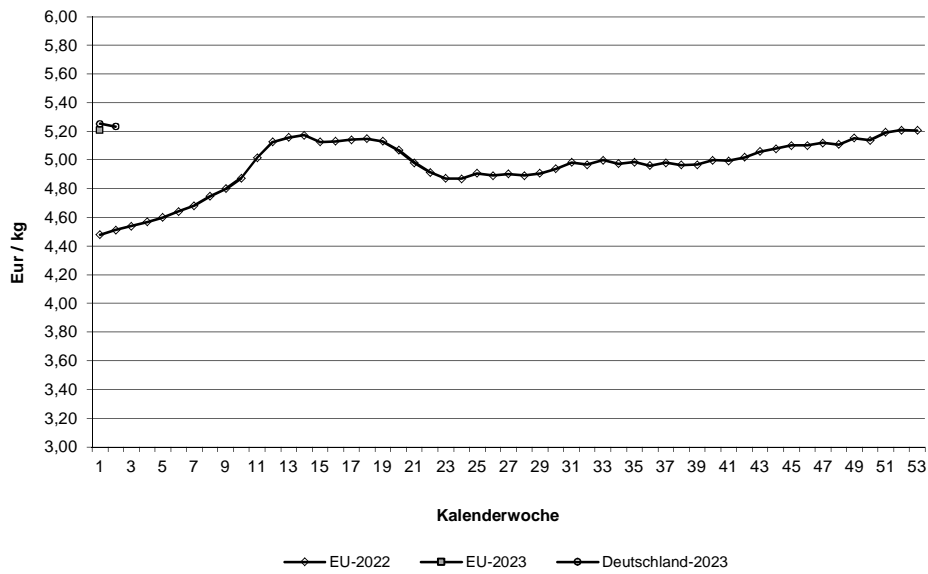

Schlachtpreise für Schweine E

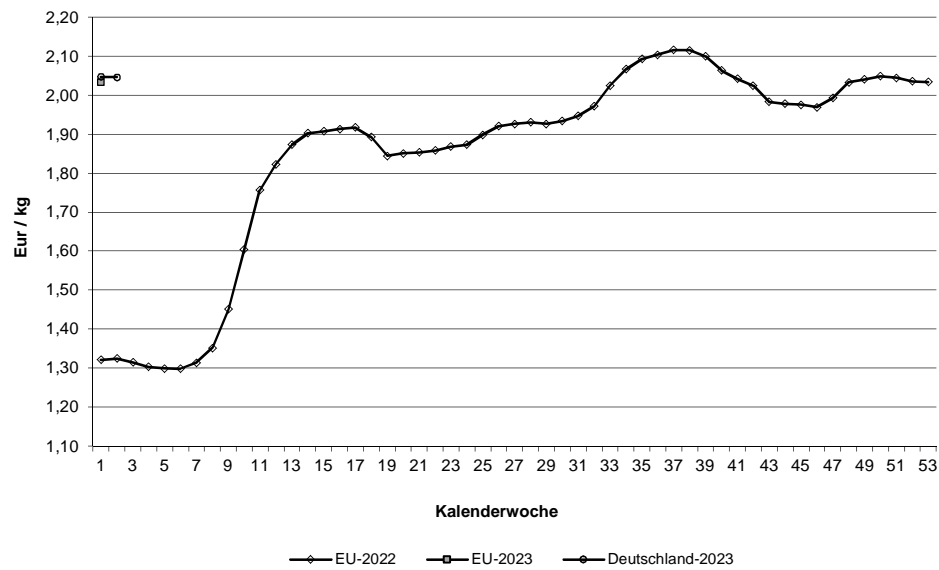

Quelle: EU-Daten nach Angaben der EU-Kommission

**Relativer Verlauf der Schweine- und Ferkelpreise (Schweinezyklus)
Schweinepreis (Ø S und E) = 100**

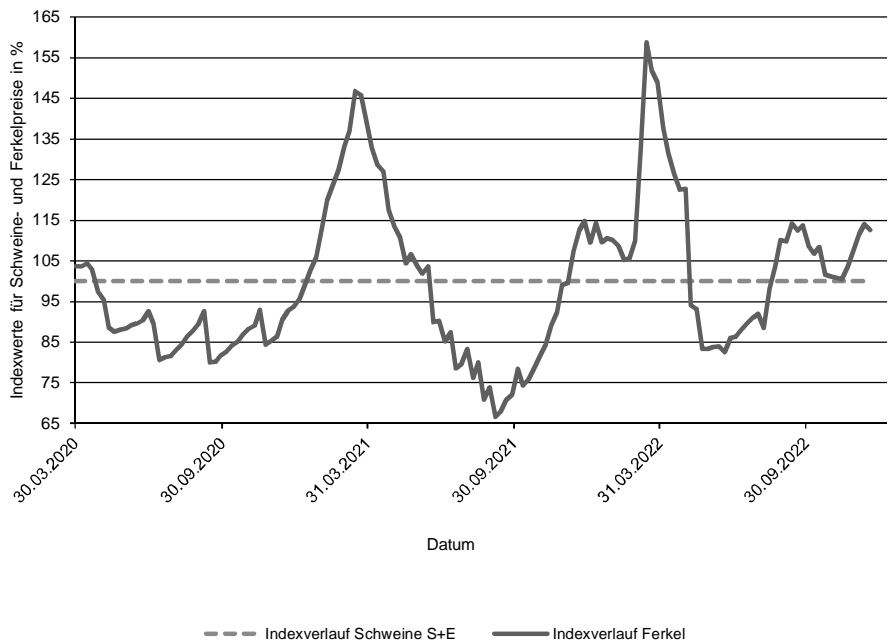

**Verlauf der absoluten Schlachtpreise für Schweine der Handelsklassen S und E
und der Ferkel (28 kg)**

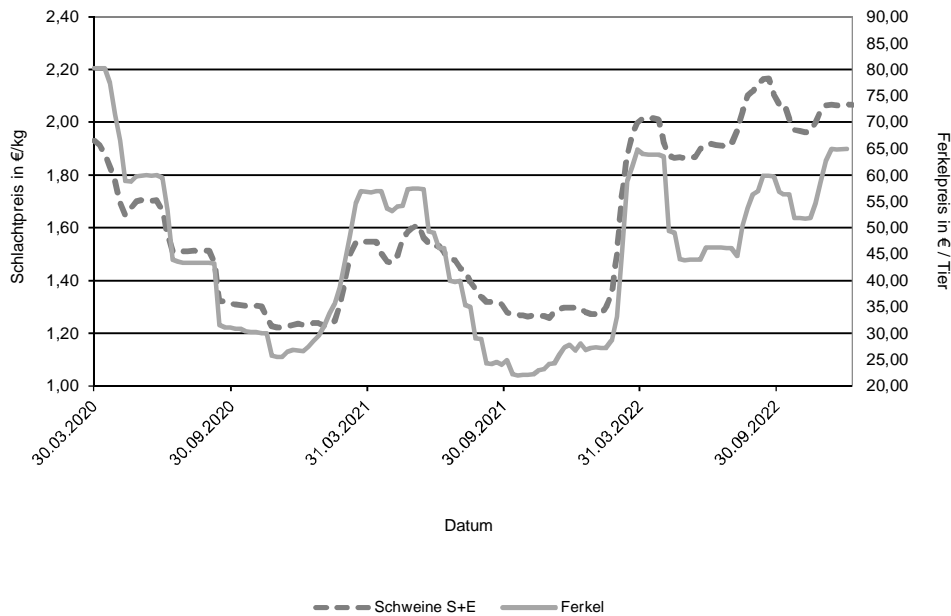

Datenquelle: 1. FIGDV, BLE/Ref. 414 mit zust. Landesstellen
Ferkelpreise aus dem Kammerprogramm, AMI

Übersicht: Deutschland gesamt

				€/kg	€/100 kg	
Jungbullenfleisch	Stück	kg	Warmgewicht		Kaltgewicht	
U2	4.152	1.824.769		5,33	543,28	
U3	2.741	1.242.324		5,31	541,98	
R2	4.285	1.664.327		5,26	537,02	
R3	2.164	897.947		5,23	533,97	
O2	1.392	482.280		4,86	495,29	
O3	1.388	534.840		4,95	505,01	
E-P	17.041	6.982.001		5,21	531,54	
Färsenfleisch						
U3	1.140	414.236		5,01	511,40	
U4	509	201.769		4,89	499,06	
R2	738	218.586		4,95	505,24	
R3	2.595	845.032		4,98	507,94	
R4	325	116.554		4,91	501,12	
O2	449	117.324		3,98	406,38	
O3	1.095	335.764		4,17	425,04	
O4	182	63.567		4,23	431,60	
P1	221	43.873		2,93	298,65	
P2	395	92.022		3,29	335,34	
E-P	8.025	2.560.839		4,68	476,91	
Bullenfleisch						
O2	140	53.375		4,37	446,16	
E-P	633	258.648		4,37	445,64	
Ochsenfleisch						
R3	36	13.756		5,28	539,03	
O3						
P3						
E-P	172	63.009		5,17	526,87	
Kuhfleisch						
R2	1.144	398.788		4,15	422,92	
R3	1.719	637.775		4,21	429,03	
O1	1.009	294.260		3,73	380,94	
O2	2.275	704.891		3,95	403,31	
O3	4.497	1.561.593		4,10	418,36	
P1	2.812	696.575		3,15	321,34	
P2	1.865	504.479		3,41	347,98	
E-P	18.191	5.920.617		3,93	400,50	
Kalbfleisch						
R2	75	10.071		6,25	637,88	
O2	189	30.104		5,14	524,35	
E-P	411	59.998		5,50	561,31	
pauschal						
Lammfleisch						
lebend pauschal						
geschlachtet pauschal	725	17.489		7,74	789,09	
Schafffleisch						
lebend pauschal						
geschlachtet pauschal						
Schweinefleisch						
					Muskelfleischanteil in %	
S	420.539	40.712.362		2,08	211,84	62,45
E	258.352	25.223.206		2,05	208,79	58,07
U	33.568	3.302.442		1,94		53,43
R	2.508	247.679		1,81		48,37
M	12.493	2.154.226		1,57		

Zusammenfassende Darstellung nach Regionen, Tierkategorien über die Handelsklassen E-P

	Jungbullenfleisch			Färsenfleisch		
	Stück	kg	€/kg	Stück	kg	€/kg
Schleswig Holst. / Hamburg	1.060	421.726	5,04	1.190	378.654	4,68
Niedersachsen / Bremen	4.935	2.031.476	5,20	965	295.257	4,45
Nordrhein-Westfalen	3.812	1.574.898	5,21	774	230.728	4,46
Mitteldeutschland und MV	978	379.983	5,14	729	208.338	4,43
BW / HE / RP	2.204	882.353	5,21	1.271	404.875	4,82
Bayern	4.052	1.691.565	5,29	3.096	1.042.987	4,78
Deutschland gesamt	17.041	6.982.001	5,21	8.025	2.560.839	4,68

	Bullenfleisch			Ochsenfleisch		
	Stück	kg	€/kg	Stück	kg	€/kg
Schleswig Holst. / Hamburg	32	13.822	4,09			
Niedersachsen / Bremen	126	50.235	4,42			
Nordrhein-Westfalen	140	55.182	4,51			
Mitteldeutschland und MV	96	38.256	4,31	39	15.107	5,40
BW / HE / RP	73	31.646	4,33	38	11.791	4,72
Bayern	166	69.507	4,32	79	29.421	5,32
Deutschland gesamt	633	258.648	4,37	172	63.009	5,17

	Kuhfleisch			Kalbfleisch		
	Stück	kg	€/kg	Stück	kg	€/kg
Schleswig Holst. / Hamburg	1.652	531.559	3,84			
Niedersachsen / Bremen	3.572	1.135.499	3,95			
Nordrhein-Westfalen	2.831	886.035	3,90			
Mitteldeutschland und MV	1.762	525.030	3,73	142	18.475	5,75
BW / HE / RP	2.585	854.880	3,96	68	9.049	6,74
Bayern	5.789	1.987.614	3,98			
Deutschland gesamt	18.191	5.920.617	3,93	411	59.998	5,50

	Jungrindfleisch		
	Stück	kg	€/kg
Schleswig Holst. / Hamburg			
Niedersachsen / Bremen			
Nordrhein-Westfalen	92	21.149	2,63
Mitteldeutschland und MV			
BW / HE / RP			
Bayern			
Deutschland gesamt	115	24.738	2,67

* BW / HE / RP = Baden Württemberg, Hessen, Rheinland-Pfalz

Detaillierte Darstellung nach Regionen, Tierkategorien und den marktgängigsten Handelklassen/Fettklassen

	Jungbullenfleisch U2			Jungbullenfleisch U3		
	Stück	kg	€ / kg	Stück	kg	€ / kg
Schleswig Holst. / Hamburg						
Niedersachsen / Bremen	899	404.514	5,34	655	301.532	5,28
Nordrhein-Westfalen	793	356.904	5,34	492	226.231	5,28
Mitteldeutschland und MV				114	51.239	5,35
BW / HE / RP	820	348.205	5,33	339	149.492	5,31
Bayern	1.237	540.969	5,33	1.063	477.803	5,36
Deutschland gesamt	4.152	1.824.769	5,33	2.741	1.242.324	5,31

	Jungbullenfleisch R2			Jungbullenfleisch R3		
	Stück	kg	€ / kg	Stück	kg	€ / kg
Schleswig Holst. / Hamburg						
Niedersachsen / Bremen	1.280	512.979	5,28	796	333.243	5,21
Nordrhein-Westfalen	1.079	431.226	5,29	538	230.970	5,24
Mitteldeutschland und MV	236	86.740	5,22			
BW / HE / RP	510	188.014	5,26	164	65.754	5,24
Bayern	927	346.840	5,27	424	168.616	5,32
Deutschland gesamt	4.285	1.664.327	5,26	2.164	897.947	5,23

	Jungbullenfleisch O2			Jungbullenfleisch O3		
	Stück	kg	€ / kg	Stück	kg	€ / kg
Schleswig Holst. / Hamburg				158	62.855	4,91
Niedersachsen / Bremen	422	149.221	4,96	668	258.817	5,00
Nordrhein-Westfalen	351	123.856	4,93	354	135.058	5,01
Mitteldeutschland und MV						
BW / HE / RP	169	55.120	4,61	78	28.557	4,64
Bayern	136	43.142	4,52	49	18.976	4,62
Deutschland gesamt	1.392	482.280	4,86	1.388	534.840	4,95

	Färsenfleisch U3			Färsenfleisch U4		
	Stück	kg	€ / kg	Stück	kg	€ / kg
Schleswig Holst. / Hamburg						
Niedersachsen / Bremen	36	13.349	5,05			
Nordrhein-Westfalen						
Mitteldeutschland und MV	151	51.452	5,23			
BW / HE / RP	187	65.262	5,02	104	39.052	4,90
Bayern	630	234.623	4,94	373	150.654	4,88
Deutschland gesamt	1.140	414.236	5,01	509	201.769	4,89

	Färsenfleisch R2			Färsenfleisch R3		
	Stück	kg	€ / kg	Stück	kg	€ / kg
Schleswig Holst. / Hamburg	82	24.899	5,08	427	140.769	5,06
Niedersachsen / Bremen	91	28.135	5,02	247	82.303	5,03
Nordrhein-Westfalen	88	26.014	4,95	221	70.903	4,98
Mitteldeutschland und MV				103	32.186	5,12
BW / HE / RP	128	37.791	5,12	453	145.257	5,08
Bayern	312	91.593	4,85	1.144	373.614	4,89
Deutschland gesamt	738	218.586	4,95	2.595	845.032	4,98

Stück = Anzahl der im Bericht erfassten Schlachttiere, €/kg = vorl. Preis, kg = berichtete Gesamtschlachtmenge

* BW / HE / RP = Baden Württemberg, Hessen, Rheinland-Pfalz

Mitteldeutschland und MV = Brandenburg, Thüringen, Sachsen und Mecklenburg-Vorpommern

	Färsenfleisch R4			Färsenfleisch O2		
	Stück	kg	€/kg	Stück	kg	€/kg
Schleswig Holst. / Hamburg						
Niedersachsen / Bremen	24	8.813	5,00	40	11.161	4,05
Nordrhein-Westfalen				45	11.849	4,03
Mitteldeutschland und MV						
BW / HE / RP	81	29.062	4,91	66	16.551	3,97
Bayern	163	57.788	4,87	140	35.811	3,83
Deutschland gesamt	325	116.554	4,91	449	117.324	3,98

	Färsenfleisch O3			Färsenfleisch O4		
	Stück	kg	€/kg	Stück	kg	€/kg
Schleswig Holst. / Hamburg	282	90.610	4,38	27	9.940	4,35
Niedersachsen / Bremen	256	79.486	4,16	61	20.750	4,34
Nordrhein-Westfalen	195	59.104	4,11			
Mitteldeutschland und MV	126	37.604	4,06			
BW / HE / RP	97	27.640	4,03	35	12.448	4,13
Bayern	139	41.320	3,97	24	8.130	4,04
Deutschland gesamt	1.095	335.764	4,17	182	63.567	4,23

	Färsenfleisch P1			Färsenfleisch P2		
	Stück	kg	€/kg	Stück	kg	€/kg
Schleswig Holst. / Hamburg	57	12.628	2,91	71	18.164	3,48
Niedersachsen / Bremen	48	9.634	3,06	80	18.975	3,37
Nordrhein-Westfalen	39	7.507	2,99	65	15.154	3,39
Mitteldeutschland und MV				121	26.768	3,16
BW / HE / RP	22	4.345	2,99	24	5.158	3,05
Bayern				34	7.803	3,02
Deutschland gesamt	221	43.873	2,93	395	92.022	3,29

	Bullenfleisch O2			Ochsenfleisch R2 und R3		
	Stück	kg	€/kg	Stück	kg	€/kg
Schleswig Holst. / Hamburg						
Niedersachsen / Bremen	43	16.031	4,42			
Nordrhein-Westfalen	34	12.597	4,60			
Mitteldeutschland und MV						
BW / HE / RP						
Bayern						
Deutschland gesamt	140	53.375	4,37	64	23.162	5,24

	Ochsenfleisch O2 und O3			Kuhfleisch R2		
	Stück	kg	€/kg	Stück	kg	€/kg
Schleswig Holst. / Hamburg				21	7.340	4,27
Niedersachsen / Bremen				57	19.321	4,23
Nordrhein-Westfalen				31	10.707	4,22
Mitteldeutschland und MV				233	82.164	4,20
BW / HE / RP				783	272.558	4,12
Bayern						
Deutschland gesamt	23	6.834	4,32	1.144	398.788	4,15

Stück = Anzahl der im Bericht erfassten Schlachttiere, €/kg = vorl. Preis, kg = berichtete Gesamtschlachtmenge

* BW / HE / RP = Baden Württemberg, Hessen, Rheinland-Pfalz

Mitteldeutschland und MV = Brandenburg, Thüringen, Sachsen und Mecklenburg-Vorpommern

	Kuhfleisch R3			Kuhfleisch O1		
	Stück	kg	€ / kg	Stück	kg	€ / kg
Schleswig Holst. / Hamburg						
Niedersachsen / Bremen	110	40.611	4,27	89	27.181	3,98
Nordrhein-Westfalen	100	37.367	4,29	58	17.157	4,00
Mitteldeutschland und MV	84	30.413	4,27	49	13.881	3,87
BW / HE / RP	305	114.052	4,25	298	86.236	3,77
Bayern	1.049	388.680	4,18	501	145.790	3,62
Deutschland gesamt	1.719	637.775	4,21	1.009	294.260	3,73

	Kuhfleisch O2			Kuhfleisch O3		
	Stück	kg	€ / kg	Stück	kg	€ / kg
Schleswig Holst. / Hamburg	218	69.354	4,00	671	238.920	4,10
Niedersachsen / Bremen	397	124.455	4,10	1.488	518.367	4,17
Nordrhein-Westfalen	291	91.827	4,09	901	315.304	4,15
Mitteldeutschland und MV	165	50.951	3,88	428	147.859	4,05
BW / HE / RP	350	108.734	3,96	399	136.382	4,04
Bayern	854	259.570	3,83	610	204.761	3,93
Deutschland gesamt	2.275	704.891	3,95	4.497	1.561.593	4,10

	Kuhfleisch P1			Kuhfleisch P2		
	Stück	kg	€ / kg	Stück	kg	€ / kg
Schleswig Holst. / Hamburg	357	89.349	3,01	180	50.909	3,47
Niedersachsen / Bremen	742	187.195	3,27	329	90.228	3,52
Nordrhein-Westfalen	631	158.516	3,27	468	129.156	3,57
Mitteldeutschland und MV	413	96.933	3,08	403	105.417	3,37
BW / HE / RP	342	84.359	3,09	131	35.049	3,30
Bayern	327	80.223	2,93	354	93.720	3,14
Deutschland gesamt	2.812	696.575	3,15	1.865	504.479	3,41

	Kalbfleisch R2			Kalbfleisch O2		
	Stück	kg	€ / kg	Stück	kg	€ / kg
Schleswig Holst. / Hamburg						
Niedersachsen / Bremen						
Nordrhein-Westfalen						
Mitteldeutschland und MV						
BW / HE / RP	34	4.540	6,79			
Bayern						
Deutschland gesamt	75	10.071	6,25	189	30.104	5,14

	Lammfleisch lebend pauschal			Lammfleisch geschlachtet pauschal		
	Stück	kg	€ / kg	Stück	kg	€ / kg
Deutschland gesamt				725	17.489	7,74

	Schafffleisch lebend pauschal			Schafffleisch geschlachtet pauschal		
	Stück	kg	€ / kg	Stück	kg	€ / kg
Deutschland gesamt						

Region Schafe Nord = Mecklenburg-Vorpommern, Schleswig-Holstein und Niedersachsen.

Region Schafe Südwest = Baden-Württemberg, Hessen, Rheinland-Pfalz und Nordrhein-Westfalen.

Bericht zu Rindern aus ökologischer/biologischer Erzeugung, Deutschland gesamt

Haltungsform	BIO				KONV			
	Schlachttiere in Stück	Schlachtmenge in kg	mittl. Gewicht in kg / Tier	Preis in € / kg	Schlachttiere in Stück	Schlachtmenge in kg	mittl. Gewicht in kg / Tier	Preis in € / kg
<u>Jungbullen</u>								
Jungbullen U	46	20.781	452	5,71	6.983	3.107.644	445	5,32
Jungbullen R					6.528	2.592.457	397	5,25
Jungbullen E-P	85	33.983	400	5,48	16.956	6.948.018	410	5,21
<u>Färsen</u>								
Färsen U	58	20.510	354	5,12	1.711	636.354	372	4,97
Färsen R	242	74.521	308	5,15	3.443	1.114.063	324	4,95
Färsen E-P	397	121.269	305	4,93	7.628	2.439.570	320	4,66
<u>Kühe</u>								
Kühe U	97	40.994	423	4,51	1.107	486.355	439	4,40
Kühe R	325	115.716	356	4,31	3.084	1.124.380	365	4,16
Kühe O	355	110.034	310	4,11	8.030	2.686.695	335	4,02
Kühe P	235	57.189	243	3,35	4.923	1.281.367	260	3,28
Kühe E-P	1.017	326.518	321	4,10	17.174	5.594.099	326	3,92
<u>weitere Tierkategorien</u>								
Bullen E-P	77				556			
Ochsen E-P	88				84			
Kälber E-P	137				274			

Hinweise zur Datenerhebung für Biorinder

1. Die Erhebung berücksichtigt nur Daten der meldepflichtigen Schlachtbetriebe entsprechend §5 Abs.1 der 1. FIGDV (wöchentliche Schlachtung von mehr als 150 Rinder), unabhängig von der Herkunft (In- oder Ausland) der Tiere.
2. Die Preismeldung zur Haltungsform Bio entspricht der Definition der Verordnung (EG) 834/2007 über die ökologische/biologische Produktion (vgl. §6 Abs.1 Ziffer 2 der 1.FIGDV). Alle Schlachttiere, die nicht als „bio“ vermarktet wurden, werden in der Haltungsform „konv“ erfasst.
3. Stärkere Schwankungen der Preise und Schlachtgewichte können sich im Vergleich zur Gesamtpreismeldung u.a. ergeben durch:
 - relativ geringe Stückzahl der Schlachtungen,
 - Chargenbildung in der Vermarktung,
 - Unterschiede der Vermarktungsformen.

	Schweinefleisch S			Schweinefleisch E		
	Stück	kg	€/kg	Stück	kg	€/kg
Region Nord-Ost	50.127	4.828.725	2,07	34.170	3.308.179	2,02
Niedersachsen / Bremen	137.837	13.383.127	2,07	86.144	8.418.919	2,04
Nordrhein-Westfalen	182.566	17.624.867	2,08	83.445	8.136.044	2,05
Hessen / Rheinland-Pfalz	8.330	807.401	2,08	12.878	1.261.177	2,08
Baden-Württemberg	23.810	2.319.842	2,08	23.018	2.252.858	2,11
Bayern	17.869	1.748.400	2,08	18.697	1.846.029	2,03
Deutschland gesamt	420.539	40.712.362	2,08	258.352	25.223.206	2,05
€/ 100 kg Warmgewicht			207,68			204,70
€/ 100 kg Kaltgewicht			211,84			208,79

	Schweinefleisch U			Schweinefleisch R		
	Stück	kg	€/kg	Stück	kg	€/kg
Region Nord-Ost	4.717	458.511	1,91	419	40.998	1,79
Niedersachsen / Bremen	10.517	1.035.633	1,93	642	63.396	1,75
Nordrhein-Westfalen	10.187	1.003.701	1,92	736	73.099	1,77
Hessen / Rheinland-Pfalz	2.747	270.644	1,97			
Baden-Württemberg	2.899	284.680	2,15	261	25.246	2,25
Bayern	2.501	249.273	1,91	207	20.640	1,68
Deutschland gesamt	33.568	3.302.442	1,94	2.508	247.679	1,81

	Schweinefleisch M		
	Stück	kg	€/kg
Region Nord-Ost	997	169.608	1,48
Niedersachsen / Bremen	6.665	1.138.675	1,59
Nordrhein-Westfalen	3.729	645.577	1,57
Hessen / Rheinland-Pfalz			
Baden-Württemberg	769	138.306	1,59
Bayern	284	52.734	1,41
Deutschland gesamt	12.493	2.154.226	1,57

	Schweinefleisch S-P			Schweinefleisch S-V		
	Stück	kg	€/kg	Stück	kg	€/kg
Region Nord-Ost	89.484	8.641.484	2,04	90.524	8.815.275	2,03
Niedersachsen / Bremen	235.172	22.904.200	2,05	242.020	24.071.039	2,03
Nordrhein-Westfalen	276.997	26.843.935	2,07	281.031	27.542.705	2,05
Hessen / Rheinland-Pfalz	24.203	2.364.051	2,06	24.252	2.373.377	2,06
Baden-Württemberg	50.021	4.885.758	2,10	50.808	5.027.854	2,08
Bayern	39.290	3.865.885	2,04	39.590	3.920.684	2,03
Deutschland gesamt	715.167	69.505.313	2,06	728.225	71.750.934	2,04

Region Nord-Ost = Schleswig-Holstein und östliche Bundesländer

Für Schweine gilt entsprechend der 1. FIGDV § 6 Abs. 2: "Schweine mit einem Zweihäftengewicht von weniger als 80 Kilogramm und mehr als 110 Kilogramm sind ... nicht .. berücksichtigt[.]. [Dies ..] gilt nicht für die Handelsklassen M und V."