



Wochenbericht über Schlachtvieh und Fleisch nach der 1. FIGDV

6 KW

06.02.2023 bis 12.02.2023

erstellt: 15.02.2023

Herausgeber: Bundesanstalt für Landwirtschaft und Ernährung / Ref. 414 im Auftrag
des Bundesministerium für Ernährung und Landwirtschaft
und in Zusammenarbeit mit den zuständigen Landesdienststellen

Datenerhebung nach der 1. Fleischgesetz-Durchführungsverordnung
(1. FIGDV)

Anmerkungen: Angaben können durch Rundungen bedingt geringfügig von Landesberichten abweichen.
Sofern nicht anders angegeben, bezieht sich das Schlachtgewicht auf das Warmgewicht
des geschlachteten ausgeweideten Tieres. Kalkulierbare Bonuszahlungen sind
unabhängig vom Auszahlungszeitpunkt in den Preisen berücksichtigt. Durch Korrektur-
und Nachmeldung können sich geringfügig Änderungen der Angaben zu nachfolgenden
Veröffentlichungen ergeben.

E- Mail: agrar@ble.de
Internet: www.bmel-statistik.de

Nachdruck mit Quellenangabe gestattet
Quellenangabe: BLE und zuständige Landesstellen nach 1. FIGDV

Angaben pro Bundesland, Tierart und Handelsklasse mit 3 und weniger Meldebetriebe oder 20 und
weniger Tiere werden nicht ausgewiesen. Bei der Tierkategorie Schaf sind es 75 oder weniger Tiere.

Grafische Darstellung ausgewählter Preisverläufe im Jahresablauf und im Vergleich zu den Vorjahren

Schlachtpreise für Jungbullen R3

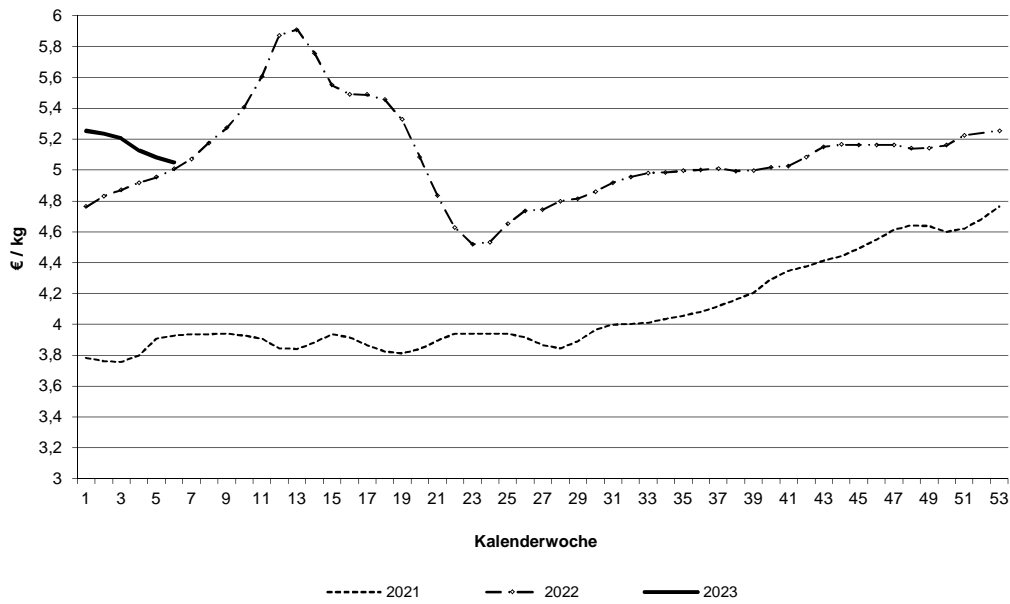

Schlachtpreise für Kühe R3

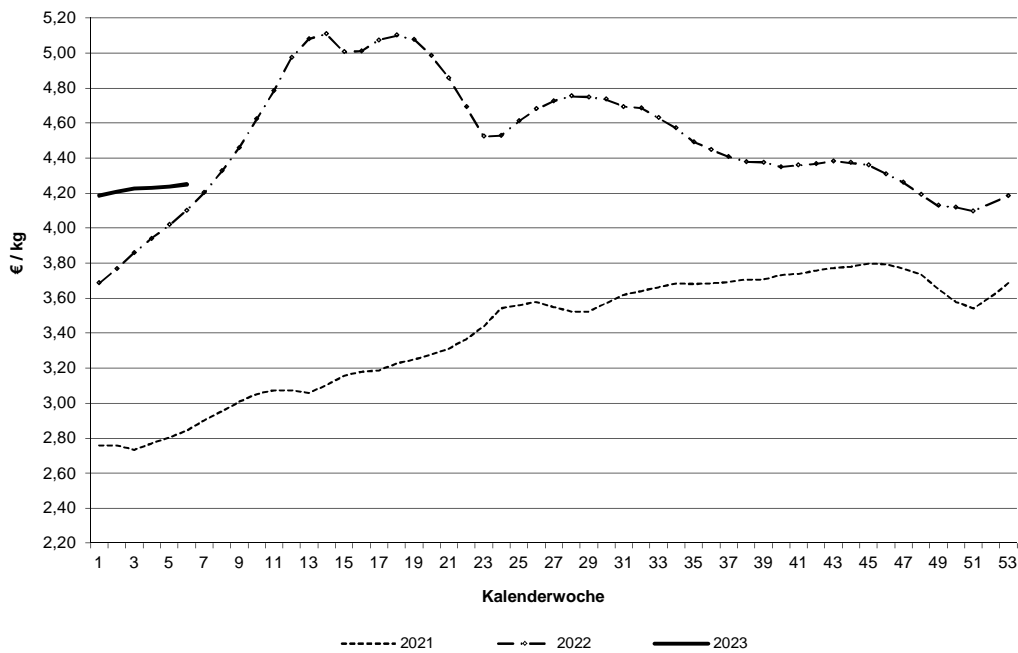

Datenquelle: 1. FIGDV, BLE/ref. 414 und zust. Landesstellen

Schlachtpreise für Schweine E

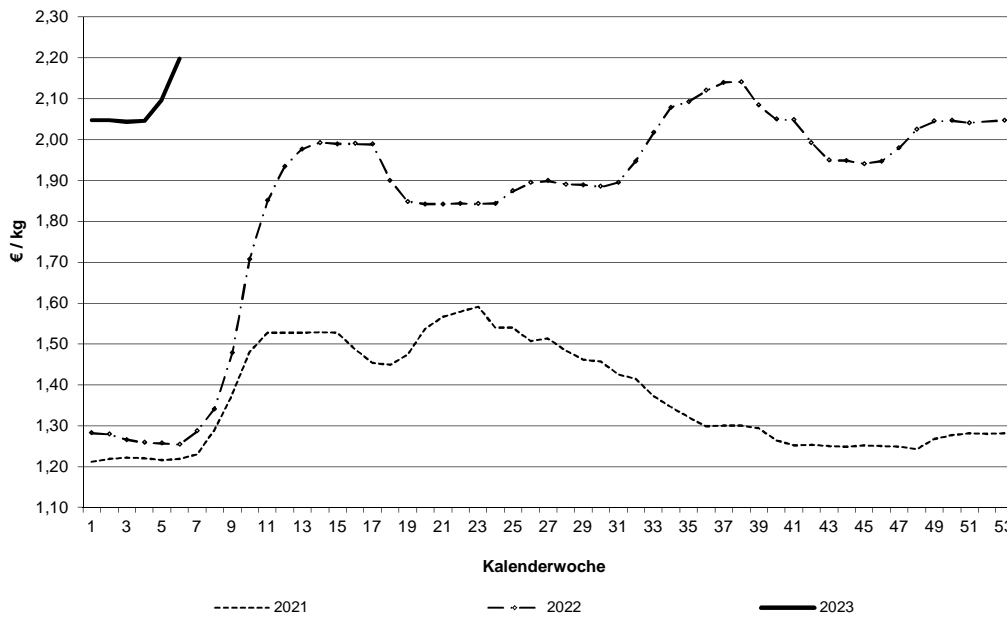

Schlachtpreise für Lämmer - pauschal abgerechnet

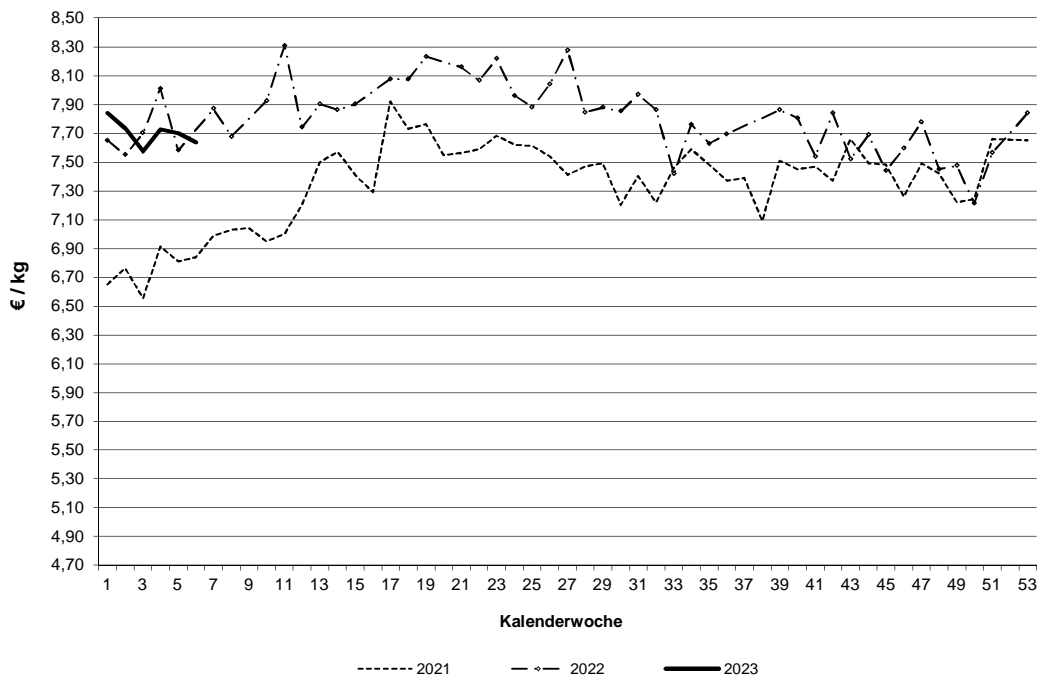

Datenquelle: 1. FIGDV, BLE/ref. 414 und zust. Landesstellen

Grafische Darstellung ausgewählter Preisverläufe im Jahresablauf und im Vergleich zu ausgewählten EU-Nachbarstaaten
 Quelle: EU-Kommission, GD Landwirtschaft und ländliche Entwicklung

Schlachtpreise für Jungbullen R3

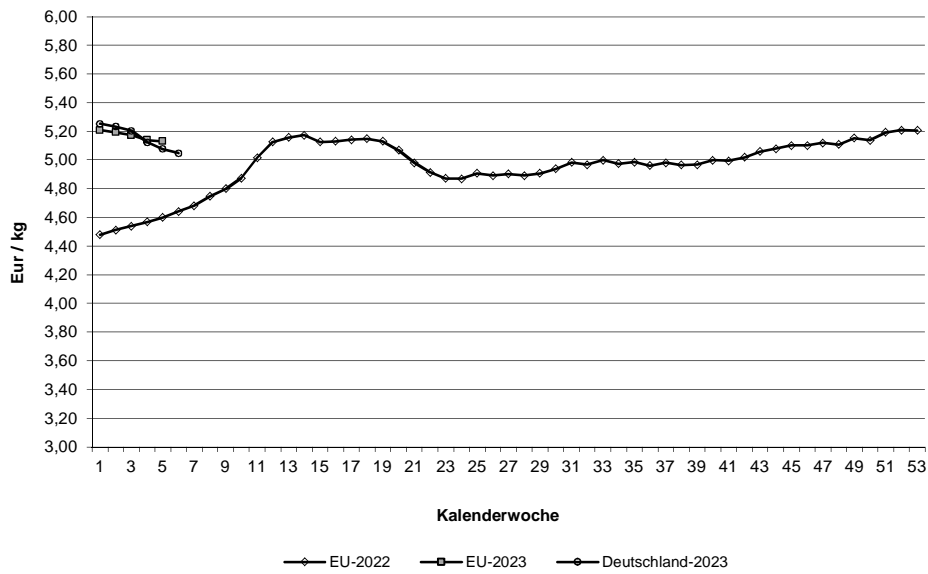

Schlachtpreise für Schweine E

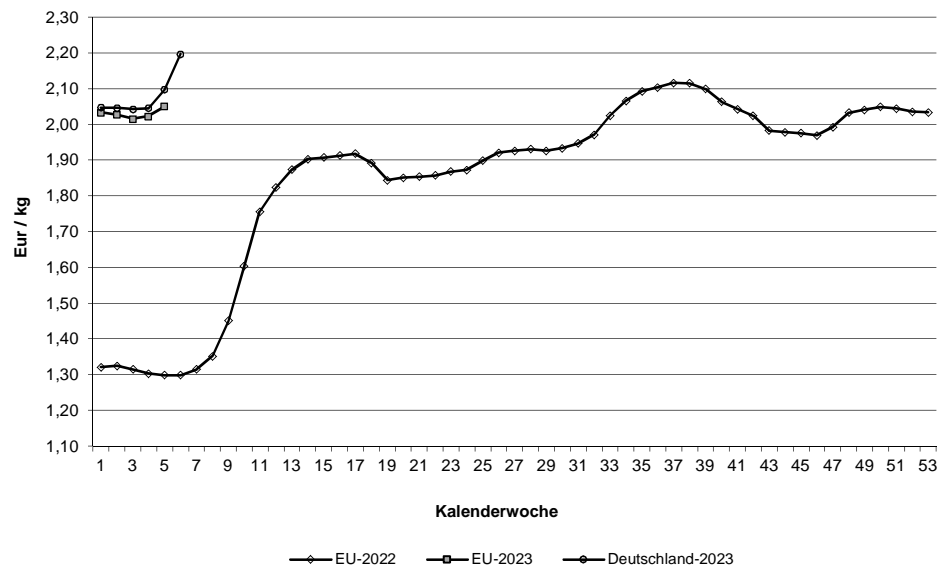

Quelle: EU-Daten nach Angaben der EU-Kommission

**Relativer Verlauf der Schweine- und Ferkelpreise (Schweinezyklus)
Schweinepreis (Ø S und E) = 100**

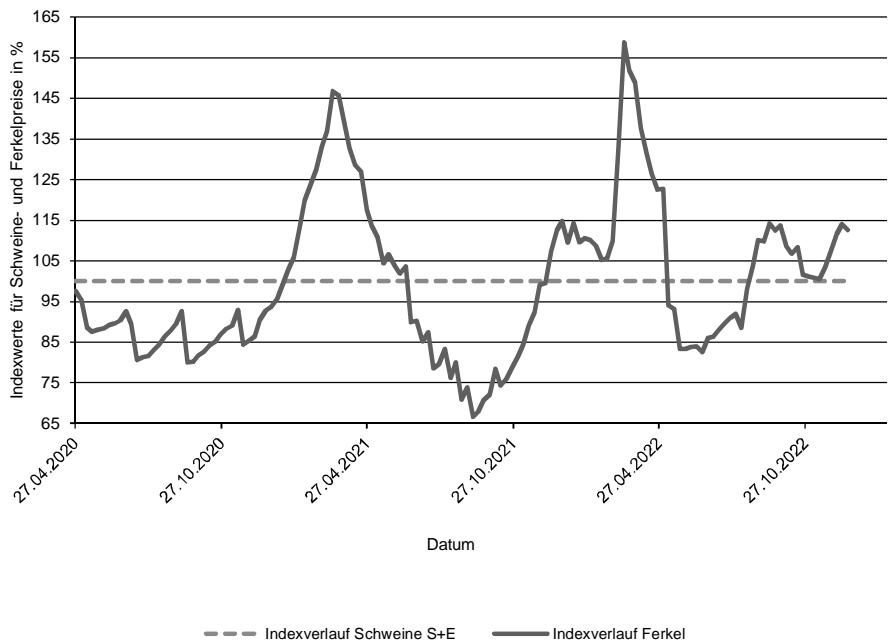

**Verlauf der absoluten Schlachtpreise für Schweine der Handelsklassen S und E
und der Ferkel (28 kg)**

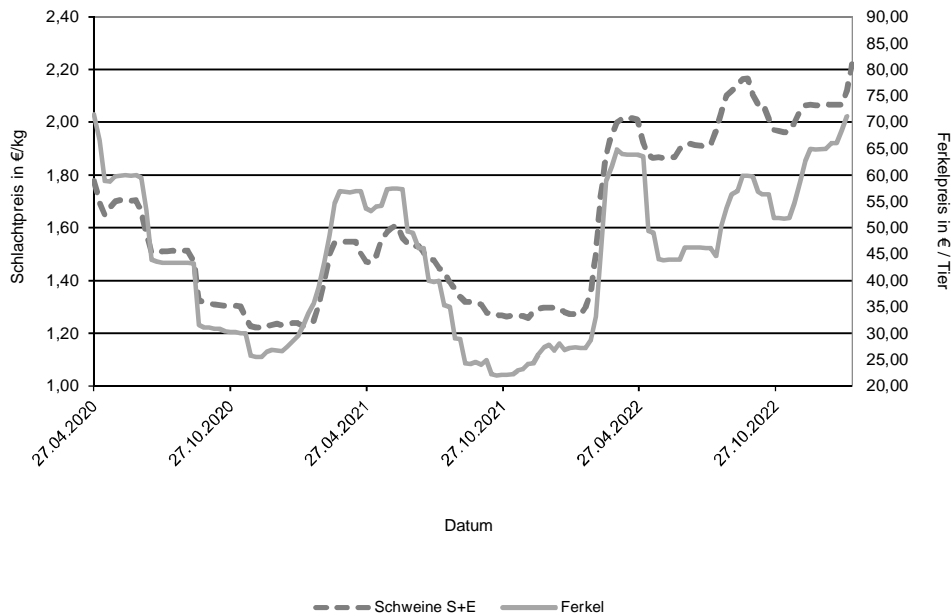

Datenquelle: 1. FIGDV, BLE/Ref. 414 mit zust. Landesstellen
Ferkelpreise aus dem Kammerprogramm, AMI

Übersicht: Deutschland gesamt

				€/kg	€/100 kg	
	Stück	kg	Warmgewicht		Kaltgewicht	
Jungbullenfleisch						
U2	3.777	1.669.874		5,12	522,04	
U3	2.807	1.278.070		5,10	520,37	
R2	4.132	1.617.911		5,07	517,21	
R3	1.961	816.220		5,05	515,00	
O2	1.074	370.181		4,72	481,14	
O3	959	364.589		4,80	489,86	
E-P	15.593	6.441.059		5,03	513,12	
Färsenfleisch						
U3	948	343.027		4,96	505,81	
U4	464	183.942		4,85	495,20	
R2	641	188.201		4,84	493,91	
R3	2.208	729.823		4,90	500,12	
R4	420	150.883		4,85	494,49	
O2	313	80.456		3,95	403,17	
O3	1.008	308.903		4,16	424,79	
O4	203	70.506		4,20	428,09	
P1	212	42.487		2,96	301,81	
P2	359	84.149		3,28	334,48	
E-P	7.136	2.287.065		4,61	470,64	
Bullenfleisch						
O2	156	57.421		4,24	432,41	
E-P	625	252.846		4,28	436,83	
Ochsenfleisch						
R3	34	12.550		5,09	519,46	
O3						
P3						
E-P	121	44.036		4,96	506,15	
Kuhfleisch						
R2	884	311.023		4,21	429,34	
R3	1.752	655.908		4,25	433,37	
O1	813	236.134		3,78	385,24	
O2	1.949	602.193		4,01	409,08	
O3	4.269	1.478.047		4,13	421,64	
P1	2.337	576.522		3,19	325,83	
P2	1.614	434.535		3,46	352,82	
E-P	16.257	5.335.085		3,98	406,39	
Kalbfleisch						
R2	68	9.726		6,26	638,27	
O2	263	42.736		5,12	522,06	
E-P	433	65.298		5,31	541,86	
pauschal						
Lammfleisch						
lebend pauschal						
geschlachtet pauschal	904	19.025		7,64	779,14	
Schafffleisch						
lebend pauschal						
geschlachtet pauschal						
Schweinefleisch						
S	409.782	39.599.727		2,23	227,91	Muskelfleischanteil in % 62,46
E	245.535	23.917.092		2,20	224,15	58,09
U	31.199	3.062.830		2,08		53,02
R	2.172	213.887		1,96		48,45
M	10.499	1.799.555		1,72		

Zusammenfassende Darstellung nach Regionen, Tierkategorien über die Handelsklassen E-P

	Jungbullenfleisch			Färsenfleisch		
	Stück	kg	€/kg	Stück	kg	€/kg
Schleswig Holst. / Hamburg	1.173	466.789	4,94	1.136	355.422	4,54
Niedersachsen / Bremen	4.517	1.876.044	5,04	706	216.083	4,33
Nordrhein-Westfalen	3.582	1.502.495	5,05	578	169.032	4,32
Mitteldeutschland und MV	757	297.347	4,97	786	234.421	4,45
BW / HE / RP	2.102	843.623	5,04	1.280	415.471	4,79
Bayern	3.462	1.454.761	5,04	2.650	896.636	4,73
Deutschland gesamt	15.593	6.441.059	5,03	7.136	2.287.065	4,61

	Bullenfleisch			Ochsenfleisch		
	Stück	kg	€/kg	Stück	kg	€/kg
Schleswig Holst. / Hamburg	37	15.603	4,01			
Niedersachsen / Bremen	158	60.369	4,33			
Nordrhein-Westfalen	122	47.256	4,30			
Mitteldeutschland und MV	38	16.975	4,23	41	15.363	5,33
BW / HE / RP	129	52.930	4,30			
Bayern	141	59.713	4,30	46	16.685	4,79
Deutschland gesamt	625	252.846	4,28	121	44.036	4,96

	Kuhfleisch			Kalbfleisch		
	Stück	kg	€/kg	Stück	kg	€/kg
Schleswig Holst. / Hamburg	1.259	407.953	3,91			
Niedersachsen / Bremen	3.387	1.077.067	3,96			
Nordrhein-Westfalen	2.630	827.388	3,96			
Mitteldeutschland und MV	1.508	456.304	3,81	60	7.537	5,39
BW / HE / RP	2.319	781.240	4,03	73	9.966	6,63
Bayern	5.154	1.785.133	4,06			
Deutschland gesamt	16.257	5.335.085	3,98	433	65.298	5,31

	Jungrindfleisch		
	Stück	kg	€/kg
Schleswig Holst. / Hamburg			
Niedersachsen / Bremen			
Nordrhein-Westfalen			
Mitteldeutschland und MV			
BW / HE / RP			
Bayern			
Deutschland gesamt	46	7.696	2,80

* BW / HE / RP = Baden Württemberg, Hessen, Rheinland-Pfalz

Detaillierte Darstellung nach Regionen, Tierkategorien und den marktgängigsten Handelklassen/Fettklassen

	Jungbullenfleisch U2			Jungbullenfleisch U3		
	Stück	kg	€/kg	Stück	kg	€/kg
Schleswig Holst. / Hamburg	167	73.340	5,08			
Niedersachsen / Bremen	880	397.677	5,17	714	328.673	5,10
Nordrhein-Westfalen	773	349.694	5,13	489	227.603	5,09
Mitteldeutschland und MV				143	65.000	5,17
BW / HE / RP	616	262.976	5,12	401	178.157	5,12
Bayern	1.151	504.427	5,08	957	431.122	5,09
Deutschland gesamt	3.777	1.669.874	5,12	2.807	1.278.070	5,10

	Jungbullenfleisch R2			Jungbullenfleisch R3		
	Stück	kg	€/kg	Stück	kg	€/kg
Schleswig Holst. / Hamburg						
Niedersachsen / Bremen	1.231	493.526	5,09	670	281.527	5,04
Nordrhein-Westfalen	1.155	466.196	5,09	558	239.045	5,07
Mitteldeutschland und MV	129	48.806	5,08	58	22.574	5,03
BW / HE / RP	612	225.695	5,06	161	64.478	5,07
Bayern	760	287.133	5,02	305	122.065	5,04
Deutschland gesamt	4.132	1.617.911	5,07	1.961	816.220	5,05

	Jungbullenfleisch O2			Jungbullenfleisch O3		
	Stück	kg	€/kg	Stück	kg	€/kg
Schleswig Holst. / Hamburg	171	61.491	4,79			
Niedersachsen / Bremen	345	118.704	4,77	463	179.072	4,83
Nordrhein-Westfalen	281	99.588	4,82	183	70.560	4,86
Mitteldeutschland und MV						
BW / HE / RP	110	36.773	4,57	23	7.864	4,42
Bayern	114	36.233	4,32	32	11.741	4,54
Deutschland gesamt	1.074	370.181	4,72	959	364.589	4,80

	Färsenfleisch U3			Färsenfleisch U4		
	Stück	kg	€/kg	Stück	kg	€/kg
Schleswig Holst. / Hamburg	70	25.457	4,97			
Niedersachsen / Bremen						
Nordrhein-Westfalen	31	11.144	4,84			
Mitteldeutschland und MV	183	63.013	5,17	32	12.233	5,16
BW / HE / RP	208	71.658	4,98	118	45.195	4,86
Bayern	442	166.605	4,88	297	120.001	4,82
Deutschland gesamt	948	343.027	4,96	464	183.942	4,85

	Färsenfleisch R2			Färsenfleisch R3		
	Stück	kg	€/kg	Stück	kg	€/kg
Schleswig Holst. / Hamburg	105	31.682	4,90	371	124.759	4,94
Niedersachsen / Bremen	54	15.828	4,87	157	53.732	4,93
Nordrhein-Westfalen	74	20.962	4,84	90	29.502	4,83
Mitteldeutschland und MV				96	29.521	4,89
BW / HE / RP	126	36.873	5,02	433	141.171	5,01
Bayern	256	75.479	4,75	1.061	351.138	4,85
Deutschland gesamt	641	188.201	4,84	2.208	729.823	4,90

Stück = Anzahl der im Bericht erfassten Schlachttiere, €/kg = vorl. Preis, kg = berichtete Gesamtschlachtmenge

* BW / HE / RP = Baden Württemberg, Hessen, Rheinland-Pfalz

Mitteldeutschland und MV = Brandenburg, Thüringen, Sachsen und Mecklenburg-Vorpommern

	Färsenfleisch R4			Färsenfleisch O2		
	Stück	kg	€/kg	Stück	kg	€/kg
Schleswig Holst. / Hamburg	33	11.804	4,94	37	10.571	4,24
Niedersachsen / Bremen				33	9.071	4,14
Nordrhein-Westfalen				45	11.128	3,96
Mitteldeutschland und MV	38	12.669	4,79			
BW / HE / RP	109	39.306	4,87	43	11.004	4,05
Bayern	200	72.441	4,83	134	33.159	3,78
Deutschland gesamt	420	150.883	4,85	313	80.456	3,95

	Färsenfleisch O3			Färsenfleisch O4		
	Stück	kg	€/kg	Stück	kg	€/kg
Schleswig Holst. / Hamburg	289	90.224	4,31			
Niedersachsen / Bremen	201	62.943	4,17	55	19.710	4,29
Nordrhein-Westfalen	136	41.420	4,13	40	14.054	4,27
Mitteldeutschland und MV	182	55.514	4,10			
BW / HE / RP	89	25.885	4,03	39	13.018	4,07
Bayern	111	32.917	4,01	31	10.665	4,06
Deutschland gesamt	1.008	308.903	4,16	203	70.506	4,20

	Färsenfleisch P1			Färsenfleisch P2		
	Stück	kg	€/kg	Stück	kg	€/kg
Schleswig Holst. / Hamburg	66	14.509	2,98	85	21.582	3,49
Niedersachsen / Bremen	45	9.485	3,13	75	18.231	3,40
Nordrhein-Westfalen	35	7.062	3,12	33	7.338	3,33
Mitteldeutschland und MV	32	5.306	2,79	116	25.655	3,11
BW / HE / RP				28	6.291	3,12
Bayern				22	5.052	2,92
Deutschland gesamt	212	42.487	2,96	359	84.149	3,28

	Bullenfleisch O2			Ochsenfleisch R2 und R3		
	Stück	kg	€/kg	Stück	kg	€/kg
Schleswig Holst. / Hamburg						
Niedersachsen / Bremen	58	21.550	4,35			
Nordrhein-Westfalen	35	12.802	4,37			
Mitteldeutschland und MV						
BW / HE / RP	22	7.554	4,20			
Bayern	23	8.568	3,97			
Deutschland gesamt	156	57.421	4,24	34	12.550	5,09

	Ochsenfleisch O2 und O3			Kuhfleisch R2		
	Stück	kg	€/kg	Stück	kg	€/kg
Schleswig Holst. / Hamburg				25	8.792	4,24
Niedersachsen / Bremen				60	21.278	4,30
Nordrhein-Westfalen						
Mitteldeutschland und MV						
BW / HE / RP				172	60.241	4,21
Bayern				605	212.898	4,20
Deutschland gesamt				884	311.023	4,21

Stück = Anzahl der im Bericht erfassten Schlachttiere, €/kg = vorl. Preis, kg = berichtete Gesamtschlachtmenge

* BW / HE / RP = Baden Württemberg, Hessen, Rheinland-Pfalz

Mitteldeutschland und MV = Brandenburg, Thüringen, Sachsen und Mecklenburg-Vorpommern

	Kuhfleisch R3			Kuhfleisch O1		
	Stück	kg	€ / kg	Stück	kg	€ / kg
Schleswig Holst. / Hamburg						
Niedersachsen / Bremen	90	34.479	4,28	72	21.800	3,99
Nordrhein-Westfalen	111	42.943	4,31	77	22.365	4,01
Mitteldeutschland und MV	71	25.555	4,34			
BW / HE / RP	361	133.977	4,25	183	52.231	3,79
Bayern	1.071	401.067	4,23	454	131.734	3,69
Deutschland gesamt	1.752	655.908	4,25	813	236.134	3,78

	Kuhfleisch O2			Kuhfleisch O3		
	Stück	kg	€ / kg	Stück	kg	€ / kg
Schleswig Holst. / Hamburg	127	40.825	4,08	551	197.134	4,18
Niedersachsen / Bremen	353	111.094	4,10	1.442	501.614	4,18
Nordrhein-Westfalen	295	91.333	4,12	831	289.382	4,17
Mitteldeutschland und MV	147	45.621	4,02	434	149.067	4,09
BW / HE / RP	255	76.713	3,96	454	154.690	4,07
Bayern	772	236.607	3,93	557	186.160	4,00
Deutschland gesamt	1.949	602.193	4,01	4.269	1.478.047	4,13

	Kuhfleisch P1			Kuhfleisch P2		
	Stück	kg	€ / kg	Stück	kg	€ / kg
Schleswig Holst. / Hamburg	255	63.997	3,09	151	43.552	3,55
Niedersachsen / Bremen	685	172.743	3,29	383	104.261	3,55
Nordrhein-Westfalen	531	132.488	3,31	399	108.077	3,61
Mitteldeutschland und MV	340	79.793	3,11	303	78.676	3,40
BW / HE / RP	252	60.462	3,13	117	31.861	3,33
Bayern	274	67.039	3,00	261	68.108	3,16
Deutschland gesamt	2.337	576.522	3,19	1.614	434.535	3,46

	Kalbfleisch R2			Kalbfleisch O2		
	Stück	kg	€ / kg	Stück	kg	€ / kg
Schleswig Holst. / Hamburg						
Niedersachsen / Bremen						
Nordrhein-Westfalen						
Mitteldeutschland und MV						
BW / HE / RP	43	5.901	6,80			
Bayern						
Deutschland gesamt	68	9.726	6,26	263	42.736	5,12

	Lammfleisch lebend pauschal			Lammfleisch geschlachtet pauschal		
	Stück	kg	€ / kg	Stück	kg	€ / kg
Deutschland gesamt				904	19.025	7,64

	Schafffleisch lebend pauschal			Schafffleisch geschlachtet pauschal		
	Stück	kg	€ / kg	Stück	kg	€ / kg
Deutschland gesamt						

Region Schafe Nord = Mecklenburg-Vorpommern, Schleswig-Holstein und Niedersachsen.

Region Schafe Südwest = Baden-Württemberg, Hessen, Rheinland-Pfalz und Nordrhein-Westfalen.

Bericht zu Rindern aus ökologischer/biologischer Erzeugung, Deutschland gesamt

Haltungsform	BIO				KONV			
	Schlachttiere in Stück	Schlachtmenge in kg	mittl. Gewicht in kg / Tier	Preis in € / kg	Schlachttiere in Stück	Schlachtmenge in kg	mittl. Gewicht in kg / Tier	Preis in € / kg
<u>Jungbullen</u>								
Jungbullen U	64	29.765	465	5,50	6.644	2.975.272	448	5,11
Jungbullen R	42	15.131	360	5,14	6.180	2.469.248	400	5,06
Jungbullen E-P	162	57.709	356	5,06	15.431	6.383.350	414	5,03
<u>Färsen</u>								
Färsen U	71	25.618	361	5,27	1.423	529.871	372	4,91
Färsen R	148	46.299	313	5,10	3.140	1.029.038	328	4,87
Färsen E-P	296	89.837	304	4,90	6.840	2.197.228	321	4,60
<u>Kühe</u>								
Kühe U	59	26.324	446	4,61	971	429.072	442	4,43
Kühe R	242	87.836	363	4,39	2.876	1.065.583	371	4,22
Kühe O	351	108.302	309	4,13	7.318	2.456.450	336	4,07
Kühe P	142	35.237	248	3,44	4.256	1.104.774	260	3,33
Kühe E-P	795	258.202	325	4,17	15.462	5.076.883	328	3,97
<u>weitere Tierkategorien</u>								
Bullen E-P	36				589			
Ochsen E-P	67				54			
Kälber E-P	61				372			

Hinweise zur Datenerhebung für Biorinder

1. Die Erhebung berücksichtigt nur Daten der meldepflichtigen Schlachtbetriebe entsprechend §5 Abs.1 der 1. FIGDV (wöchentliche Schlachtung von mehr als 150 Rinder), unabhängig von der Herkunft (In- oder Ausland) der Tiere.
2. Die Preismeldung zur Haltungsform Bio entspricht der Definition der Verordnung (EG) 834/2007 über die ökologische/biologische Produktion (vgl. §6 Abs.1 Ziffer 2 der 1.FIGDV). Alle Schlachttiere, die nicht als „bio“ vermarktet wurden, werden in der Haltungsform „konv“ erfasst.
3. Stärkere Schwankungen der Preise und Schlachtgewichte können sich im Vergleich zur Gesamtpreismeldung u.a. ergeben durch:
 - relativ geringe Stückzahl der Schlachtungen,
 - Chargenbildung in der Vermarktung,
 - Unterschiede der Vermarktungsformen.

	Schweinefleisch S			Schweinefleisch E		
	Stück	kg	€/kg	Stück	kg	€/kg
Region Nord-Ost	49.459	4.755.823	2,20	33.482	3.234.826	2,16
Niedersachsen / Bremen	130.185	12.625.352	2,23	77.737	7.588.966	2,20
Nordrhein-Westfalen	180.738	17.418.910	2,25	81.857	7.965.982	2,20
Hessen / Rheinland-Pfalz	8.619	833.635	2,20	12.808	1.241.721	2,22
Baden-Württemberg	21.144	2.049.870	2,26	20.758	2.025.141	2,27
Bayern	19.637	1.916.137	2,20	18.893	1.860.456	2,17
Deutschland gesamt	409.782	39.599.727	2,23	245.535	23.917.092	2,20
€/ 100 kg Warmgewicht			223,44			219,75
€/ 100 kg Kaltgewicht			227,91			224,15

	Schweinefleisch U			Schweinefleisch R		
	Stück	kg	€/kg	Stück	kg	€/kg
Region Nord-Ost	4.747	461.960	2,02	440	43.088	1,92
Niedersachsen / Bremen	8.976	882.729	2,09	524	51.898	1,99
Nordrhein-Westfalen	10.081	991.118	2,06	643	63.653	1,91
Hessen / Rheinland-Pfalz	2.699	263.919	2,13			
Baden-Württemberg	2.292	224.159	2,28	169	16.336	2,30
Bayern	2.404	238.945	2,06	153	15.188	1,85
Deutschland gesamt	31.199	3.062.830	2,08	2.172	213.887	1,96

	Schweinefleisch M		
	Stück	kg	€/kg
Region Nord-Ost	635	109.269	1,61
Niedersachsen / Bremen	5.946	998.193	1,77
Nordrhein-Westfalen	3.076	542.569	1,68
Hessen / Rheinland-Pfalz			
Baden-Württemberg			
Bayern	258	45.645	1,61
Deutschland gesamt	10.499	1.799.555	1,72

	Schweinefleisch S-P			Schweinefleisch S-V		
	Stück	kg	€/kg	Stück	kg	€/kg
Region Nord-Ost	88.215	8.504.201	2,17	88.882	8.616.572	2,17
Niedersachsen / Bremen	217.470	21.153.727	2,21	223.670	22.187.127	2,19
Nordrhein-Westfalen	273.366	26.444.218	2,23	276.718	27.034.347	2,22
Hessen / Rheinland-Pfalz	24.377	2.363.763	2,20	24.416	2.371.615	2,20
Baden-Württemberg	44.395	4.318.575	2,27	44.950	4.416.581	2,26
Bayern	41.098	4.031.860	2,18	41.375	4.079.462	2,17
Deutschland gesamt	688.921	66.816.344	2,21	700.011	68.705.704	2,20

Region Nord-Ost = Schleswig-Holstein und östliche Bundesländer

Für Schweine gilt entsprechend der 1. FIGDV § 6 Abs. 2: "Schweine mit einem Zweihäftengewicht von weniger als 80 Kilogramm und mehr als 110 Kilogramm sind ... nicht .. berücksichtigt[t]. [Dies ..] gilt nicht für die Handelsklassen M und V."