



Wochenbericht über Schlachtvieh und Fleisch nach der 1. FIGDV

8 KW

20.02.2023 bis 26.02.2023

erstellt: 01.03.2023

Herausgeber: Bundesanstalt für Landwirtschaft und Ernährung / Ref. 414 im Auftrag
des Bundesministerium für Ernährung und Landwirtschaft
und in Zusammenarbeit mit den zuständigen Landesdienststellen

Datenerhebung nach der 1. Fleischgesetz-Durchführungsverordnung
(1. FIGDV)

Anmerkungen: Angaben können durch Rundungen bedingt geringfügig von Landesberichten abweichen.
Sofern nicht anders angegeben, bezieht sich das Schlachtgewicht auf das Warmgewicht
des geschlachteten ausgeweideten Tieres. Kalkulierbare Bonuszahlungen sind
unabhängig vom Auszahlungszeitpunkt in den Preisen berücksichtigt. Durch Korrektur-
und Nachmeldung können sich geringfügig Änderungen der Angaben zu nachfolgenden
Veröffentlichungen ergeben.

E- Mail: agrar@ble.de
Internet: www.bmel-statistik.de

Nachdruck mit Quellenangabe gestattet
Quellenangabe: BLE und zuständige Landesstellen nach 1. FIGDV

Angaben pro Bundesland, Tierart und Handelsklasse mit 3 und weniger Meldebetriebe oder 20 und
weniger Tiere werden nicht ausgewiesen. Bei der Tierkategorie Schaf sind es 75 oder weniger Tiere.

Grafische Darstellung ausgewählter Preisverläufe im Jahresablauf und im Vergleich zu den Vorjahren

Schlachtpreise für Jungbullen R3

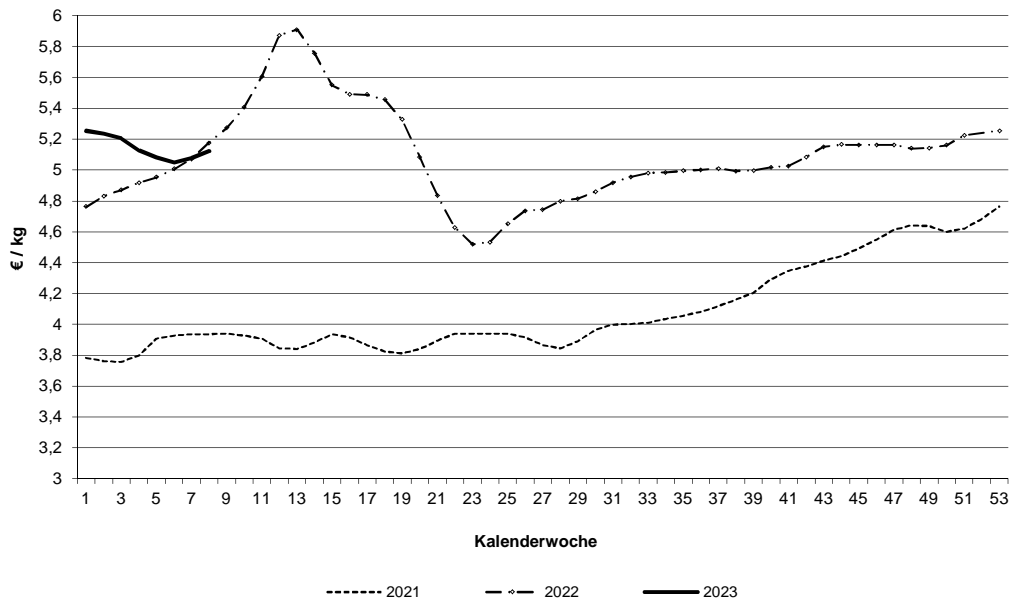

Schlachtpreise für Kühe R3

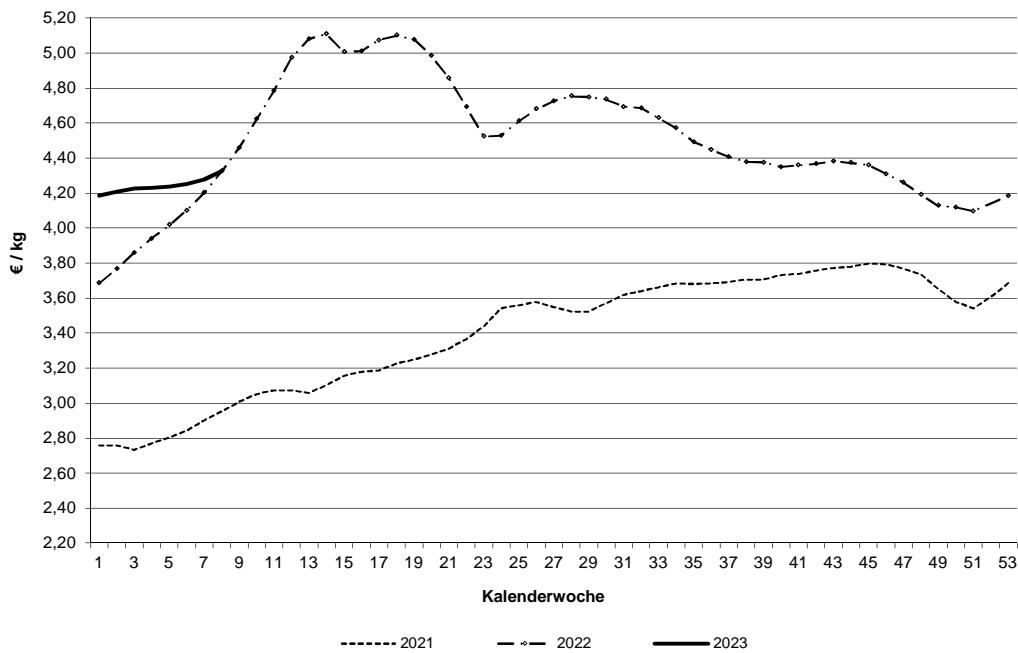

Datenquelle: 1. FIGDV, BLE/ref. 414 und zust. Landesstellen

Schlachtpreise für Schweine E

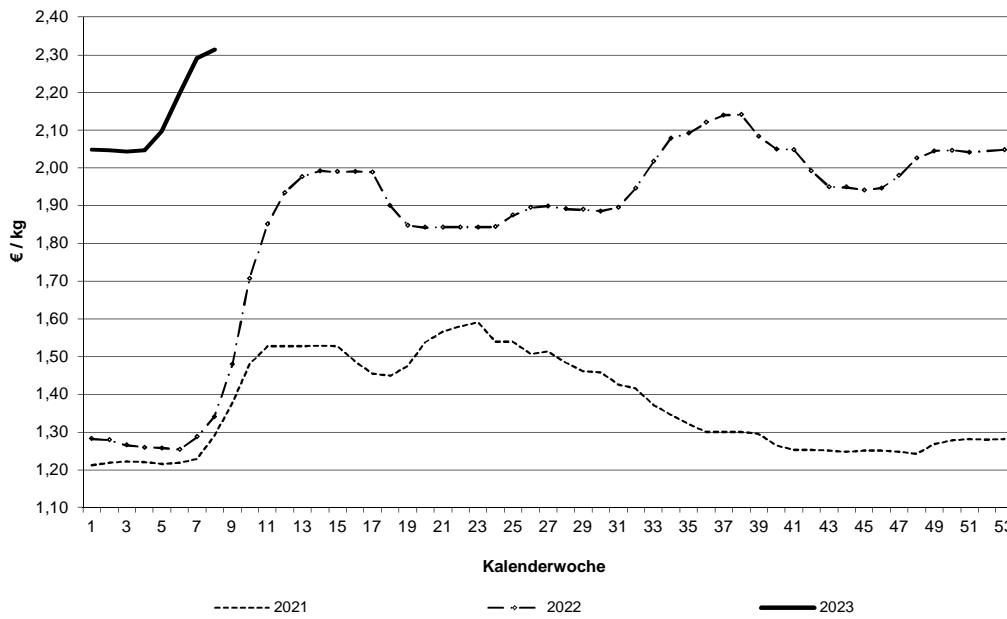

Schlachtpreise für Lämmer - pauschal abgerechnet

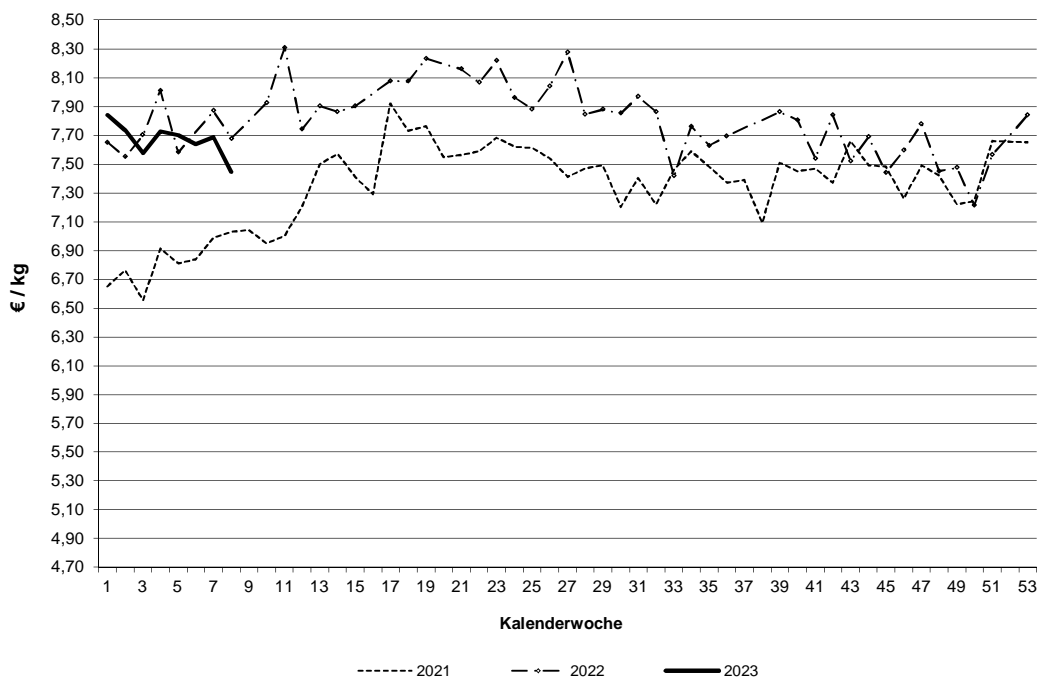

Datenquelle: 1. FIGDV, BLE/ref. 414 und zust. Landesstellen

Grafische Darstellung ausgewählter Preisverläufe im Jahresablauf und im Vergleich zu ausgewählten EU-Nachbarstaaten
 Quelle: EU-Kommission, GD Landwirtschaft und ländliche Entwicklung

Schlachtpreise für Jungbullen R3

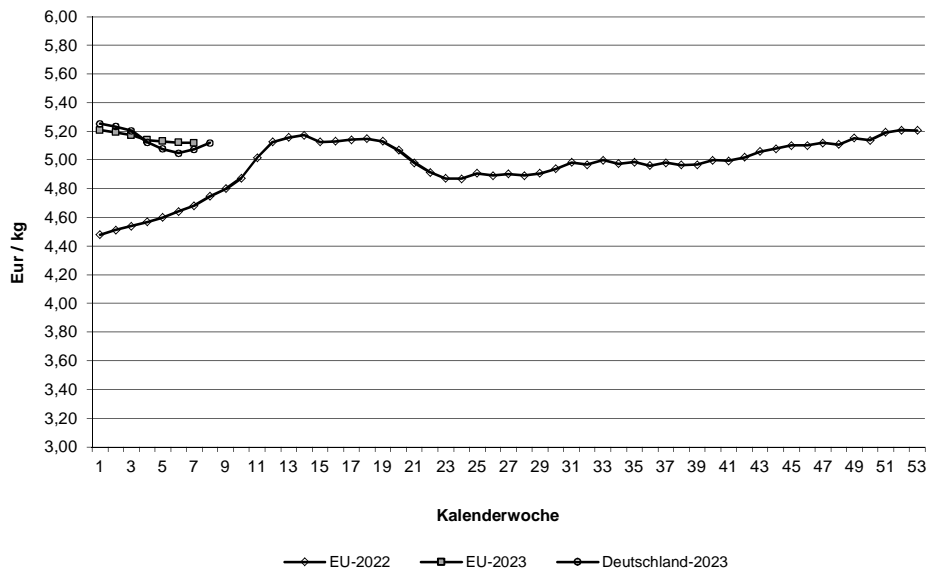

Schlachtpreise für Schweine E

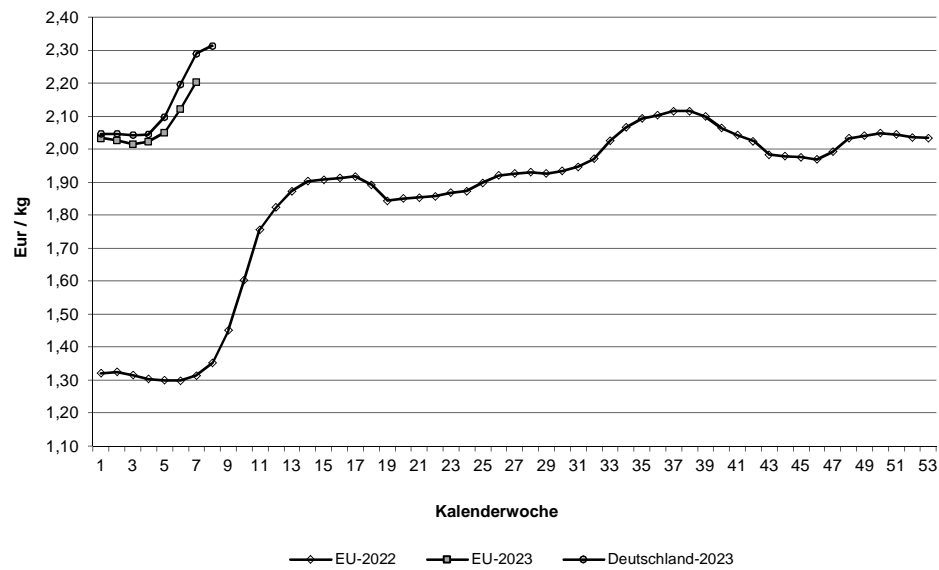

Quelle: EU-Daten nach Angaben der EU-Kommission

**Relativer Verlauf der Schweine- und Ferkelpreise (Schweinezyklus)
Schweinepreis (Ø S und E) = 100**

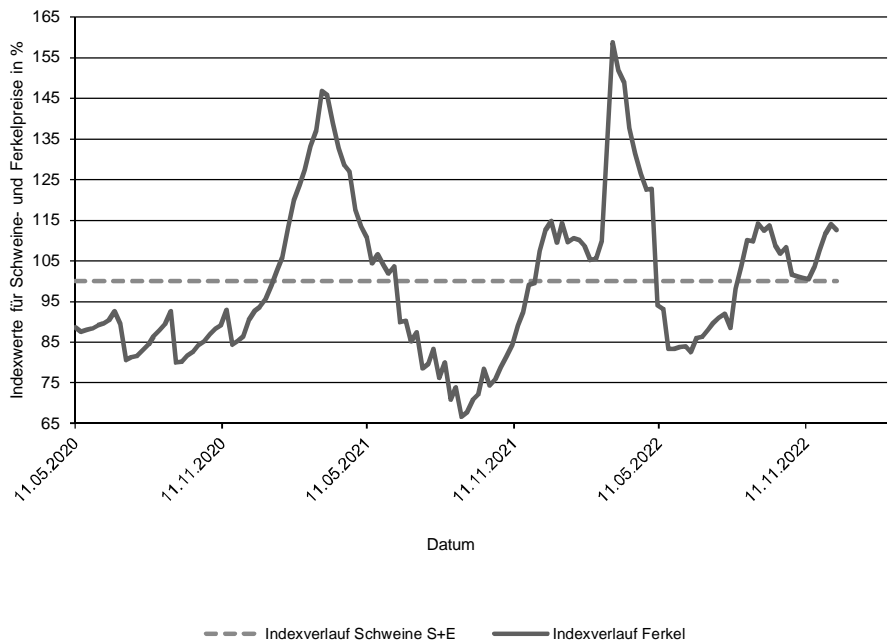

**Verlauf der absoluten Schlachtpreise für Schweine der Handelsklassen S und E
und der Ferkel (28 kg)**

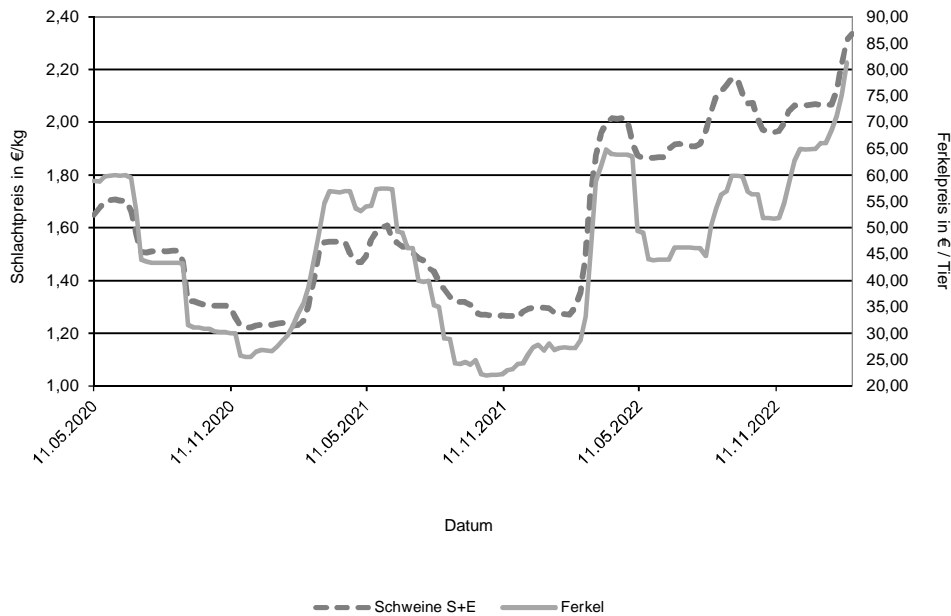

Datenquelle: 1. FIGDV, BLE/Ref. 414 mit zust. Landesstellen
Ferkelpreise aus dem Kammerprogramm, AMI

Übersicht: Deutschland gesamt

				€/kg	€/100 kg	
	Stück	kg	Warmgewicht		Kaltgewicht	
Jungbullenfleisch						
U2	3.748	1.654.418		5,20	529,99	
U3	2.646	1.207.119		5,18	528,04	
R2	3.938	1.547.860		5,15	525,49	
R3	1.684	701.738		5,12	522,24	
O2	972	334.372		4,77	486,62	
O3	1.051	400.785		4,86	495,23	
E-P	14.797	6.127.410		5,11	520,86	
Färsenfleisch						
U3	1.020	365.843		5,04	514,48	
U4	549	218.438		4,89	499,25	
R2	526	157.238		4,93	503,20	
R3	2.571	841.602		4,97	506,87	
R4	413	146.272		4,90	500,30	
O2	274	70.245		4,03	410,72	
O3	977	295.752		4,27	435,29	
O4	199	67.578		4,25	433,95	
P1	228	44.303		3,04	310,16	
P2	358	82.977		3,42	348,46	
E-P	7.457	2.391.704		4,71	480,90	
Bullenfleisch						
O2	142	51.815		4,32	440,87	
E-P	604	241.055		4,38	447,00	
Ochsenfleisch						
R3	34	12.751		4,91	500,86	
O3						
P3						
E-P	144	54.039		4,83	492,69	
Kuhfleisch						
R2	779	272.268		4,27	435,06	
R3	1.574	586.581		4,32	440,96	
O1	763	221.680		3,87	394,41	
O2	1.791	550.678		4,10	417,69	
O3	4.150	1.429.103		4,23	431,59	
P1	2.257	554.758		3,27	333,69	
P2	1.630	437.258		3,52	359,24	
E-P	15.220	4.932.972		4,05	412,92	
Kalbfleisch						
R2	60	8.074		6,22	634,35	
O2	213	35.430		5,12	522,12	
E-P	375	56.183		5,41	551,66	
pauschal						
Lammfleisch						
lebend pauschal						
geschlachtet pauschal	859	17.732		7,45	759,46	
Schafffleisch						
lebend pauschal						
geschlachtet pauschal						
Schweinefleisch						
S	433.086	42.005.341		2,35	239,57	Muskelfleischanteil in % 62,50
E	248.443	24.267.863		2,31	236,00	58,10
U	31.034	3.053.731		2,21		53,45
R	2.147	211.697		2,07		48,46
M	11.474	1.970.374		1,89		

Zusammenfassende Darstellung nach Regionen, Tierkategorien über die Handelsklassen E-P

	Jungbullenfleisch			Färsenfleisch		
	Stück	kg	€/kg	Stück	kg	€/kg
Schleswig Holst. / Hamburg	1.095	431.001	4,99	1.324	421.385	4,74
Niedersachsen / Bremen	4.141	1.715.499	5,10	864	267.316	4,55
Nordrhein-Westfalen	3.211	1.344.143	5,12	682	202.970	4,44
Mitteldeutschland und MV	809	326.142	5,05	743	222.472	4,67
BW / HE / RP	1.839	756.007	5,13	1.327	423.208	4,81
Bayern	3.702	1.554.618	5,13	2.517	854.353	4,78
Deutschland gesamt	14.797	6.127.410	5,11	7.457	2.391.704	4,71

	Bullenfleisch			Ochsenfleisch		
	Stück	kg	€/kg	Stück	kg	€/kg
Schleswig Holst. / Hamburg	70	28.457	4,27	30	13.144	4,34
Niedersachsen / Bremen	158	61.145	4,45			
Nordrhein-Westfalen	94	38.246	4,33			
Mitteldeutschland und MV	28	12.850	4,22	41	15.085	5,37
BW / HE / RP	127	47.402	4,48			
Bayern	127	52.955	4,36	46	16.242	4,68
Deutschland gesamt	604	241.055	4,38	144	54.039	4,83

	Kuhfleisch			Kalbfleisch		
	Stück	kg	€/kg	Stück	kg	€/kg
Schleswig Holst. / Hamburg	1.568	509.161	4,02			
Niedersachsen / Bremen	3.208	1.013.836	4,07			
Nordrhein-Westfalen	2.165	670.523	4,01			
Mitteldeutschland und MV	1.682	502.036	3,87	97	12.091	5,90
BW / HE / RP	1.996	669.016	4,10	63	8.480	6,21
Bayern	4.601	1.568.400	4,10			
Deutschland gesamt	15.220	4.932.972	4,05	375	56.183	5,41

	Jungrindfleisch		
	Stück	kg	€/kg
Schleswig Holst. / Hamburg			
Niedersachsen / Bremen			
Nordrhein-Westfalen			
Mitteldeutschland und MV			
BW / HE / RP			
Bayern			
Deutschland gesamt	47	7.857	3,40

* BW / HE / RP = Baden Württemberg, Hessen, Rheinland-Pfalz

Detaillierte Darstellung nach Regionen, Tierkategorien und den marktgängigsten Handelklassen/Fettklassen

	Jungbullenfleisch U2			Jungbullenfleisch U3		
	Stück	kg	€/kg	Stück	kg	€/kg
Schleswig Holst. / Hamburg	193	83.236	5,15			
Niedersachsen / Bremen	897	403.282	5,22	598	275.996	5,17
Nordrhein-Westfalen	626	283.984	5,22	384	179.455	5,17
Mitteldeutschland und MV	239	101.173	5,13	146	67.540	5,14
BW / HE / RP	556	241.294	5,21	403	182.596	5,21
Bayern	1.237	541.449	5,18	1.008	454.887	5,18
Deutschland gesamt	3.748	1.654.418	5,20	2.646	1.207.119	5,18

	Jungbullenfleisch R2			Jungbullenfleisch R3		
	Stück	kg	€/kg	Stück	kg	€/kg
Schleswig Holst. / Hamburg						
Niedersachsen / Bremen	1.126	449.833	5,16	560	233.660	5,11
Nordrhein-Westfalen	1.125	457.148	5,18	473	204.822	5,13
Mitteldeutschland und MV	126	46.117	5,16	52	20.996	5,13
BW / HE / RP	466	176.180	5,15	119	47.709	5,17
Bayern	896	340.870	5,12	291	117.280	5,13
Deutschland gesamt	3.938	1.547.860	5,15	1.684	701.738	5,12

	Jungbullenfleisch O2			Jungbullenfleisch O3		
	Stück	kg	€/kg	Stück	kg	€/kg
Schleswig Holst. / Hamburg	140	49.227	4,78			
Niedersachsen / Bremen	309	106.405	4,85	463	178.898	4,90
Nordrhein-Westfalen	237	85.806	4,89	226	85.204	4,88
Mitteldeutschland und MV						
BW / HE / RP	118	38.935	4,59	51	18.732	4,58
Bayern	94	29.954	4,43	37	13.892	4,57
Deutschland gesamt	972	334.372	4,77	1.051	400.785	4,86

	Färsenfleisch U3			Färsenfleisch U4		
	Stück	kg	€/kg	Stück	kg	€/kg
Schleswig Holst. / Hamburg	156	56.042	5,08			
Niedersachsen / Bremen	38	14.193	5,02			
Nordrhein-Westfalen	50	18.249	5,00			
Mitteldeutschland und MV	228	76.539	5,21	58	21.684	5,05
BW / HE / RP	167	58.910	5,09	90	35.344	4,89
Bayern	381	141.910	4,93	385	154.995	4,87
Deutschland gesamt	1.020	365.843	5,04	549	218.438	4,89

	Färsenfleisch R2			Färsenfleisch R3		
	Stück	kg	€/kg	Stück	kg	€/kg
Schleswig Holst. / Hamburg	62	18.797	5,05	544	178.388	5,05
Niedersachsen / Bremen	71	21.775	5,03	235	78.155	5,02
Nordrhein-Westfalen				189	62.906	4,95
Mitteldeutschland und MV				130	40.244	4,98
BW / HE / RP	140	40.598	5,00	520	168.609	5,01
Bayern	205	61.310	4,83	953	313.300	4,89
Deutschland gesamt	526	157.238	4,93	2.571	841.602	4,97

Stück = Anzahl der im Bericht erfassten Schlachttiere, €/kg = vorl. Preis, kg = berichtete Gesamtschlachtmenge

* BW / HE / RP = Baden Württemberg, Hessen, Rheinland-Pfalz

Mitteldeutschland und MV = Brandenburg, Thüringen, Sachsen und Mecklenburg-Vorpommern

	Färsenfleisch R4			Färsenfleisch O2		
	Stück	kg	€/kg	Stück	kg	€/kg
Schleswig Holst. / Hamburg				33	9.221	4,34
Niedersachsen / Bremen	42	14.979	4,97	31	8.228	4,18
Nordrhein-Westfalen				48	12.463	4,08
Mitteldeutschland und MV	24	7.860	4,97			
BW / HE / RP	89	30.627	4,88	50	11.997	3,92
Bayern	209	75.275	4,88	90	22.996	3,91
Deutschland gesamt	413	146.272	4,90	274	70.245	4,03

	Färsenfleisch O3			Färsenfleisch O4		
	Stück	kg	€/kg	Stück	kg	€/kg
Schleswig Holst. / Hamburg	261	82.554	4,44			
Niedersachsen / Bremen	222	68.660	4,29	57	20.083	4,41
Nordrhein-Westfalen	140	42.040	4,19	22	7.480	4,31
Mitteldeutschland und MV	100	29.593	4,18			
BW / HE / RP	145	41.287	4,14	36	11.708	4,14
Bayern	109	31.618	4,12	34	11.312	3,98
Deutschland gesamt	977	295.752	4,27	199	67.578	4,25

	Färsenfleisch P1			Färsenfleisch P2		
	Stück	kg	€/kg	Stück	kg	€/kg
Schleswig Holst. / Hamburg	49	10.447	3,03	78	20.085	3,60
Niedersachsen / Bremen	44	9.271	3,24	70	16.578	3,51
Nordrhein-Westfalen	54	10.573	3,15	69	16.192	3,50
Mitteldeutschland und MV	36	5.946	2,83			
BW / HE / RP				25	5.516	3,28
Bayern	29	5.008	2,73	23	4.859	3,03
Deutschland gesamt	228	44.303	3,04	358	82.977	3,42

	Bullenfleisch O2			Ochsenfleisch R2 und R3		
	Stück	kg	€/kg	Stück	kg	€/kg
Schleswig Holst. / Hamburg						
Niedersachsen / Bremen	50	18.229	4,44			
Nordrhein-Westfalen	26	9.271	4,33			
Mitteldeutschland und MV						
BW / HE / RP	30	10.406	4,29			
Bayern						
Deutschland gesamt	142	51.815	4,32	34	12.751	4,91

	Ochsenfleisch O2 und O3			Kuhfleisch R2		
	Stück	kg	€/kg	Stück	kg	€/kg
Schleswig Holst. / Hamburg				22	7.648	4,36
Niedersachsen / Bremen				31	10.273	4,30
Nordrhein-Westfalen				25	8.889	4,14
Mitteldeutschland und MV				171	59.442	4,27
BW / HE / RP				518	181.610	4,26
Bayern						
Deutschland gesamt				779	272.268	4,27

Stück = Anzahl der im Bericht erfassten Schlachttiere, €/kg = vorl. Preis, kg = berichtete Gesamtschlachtmenge

* BW / HE / RP = Baden Württemberg, Hessen, Rheinland-Pfalz

Mitteldeutschland und MV = Brandenburg, Thüringen, Sachsen und Mecklenburg-Vorpommern

	Kuhfleisch R3			Kuhfleisch O1		
	Stück	kg	€/kg	Stück	kg	€/kg
Schleswig Holst. / Hamburg						
Niedersachsen / Bremen	103	38.087	4,38	71	21.404	4,10
Nordrhein-Westfalen	78	30.169	4,35	49	14.424	4,08
Mitteldeutschland und MV	66	23.387	4,35			
BW / HE / RP	341	127.383	4,32	164	47.712	3,92
Bayern	921	342.843	4,31	454	130.980	3,78
Deutschland gesamt	1.574	586.581	4,32	763	221.680	3,87
	Kuhfleisch O2			Kuhfleisch O3		
	Stück	kg	€/kg	Stück	kg	€/kg
Schleswig Holst. / Hamburg	134	42.384	4,14	699	246.255	4,26
Niedersachsen / Bremen	369	114.409	4,21	1.364	473.182	4,29
Nordrhein-Westfalen	219	68.484	4,20	718	247.996	4,27
Mitteldeutschland und MV	147	45.689	4,09	519	175.673	4,18
BW / HE / RP	260	80.042	4,07	366	125.438	4,18
Bayern	662	199.670	4,00	484	160.559	4,05
Deutschland gesamt	1.791	550.678	4,10	4.150	1.429.103	4,23
	Kuhfleisch P1			Kuhfleisch P2		
	Stück	kg	€/kg	Stück	kg	€/kg
Schleswig Holst. / Hamburg	274	68.172	3,11	208	57.807	3,63
Niedersachsen / Bremen	630	159.155	3,41	329	88.567	3,63
Nordrhein-Westfalen	480	119.466	3,40	352	96.741	3,68
Mitteldeutschland und MV	351	79.859	3,14	372	96.058	3,46
BW / HE / RP	227	56.589	3,25	90	23.768	3,37
Bayern	295	71.517	3,06	279	74.317	3,23
Deutschland gesamt	2.257	554.758	3,27	1.630	437.258	3,52
	Kalbfleisch R2			Kalbfleisch O2		
	Stück	kg	€/kg	Stück	kg	€/kg
Schleswig Holst. / Hamburg						
Niedersachsen / Bremen						
Nordrhein-Westfalen						
Mitteldeutschland und MV						
BW / HE / RP	30	4.154	6,55			
Bayern						
Deutschland gesamt	60	8.074	6,22	213	35.430	5,12
	Lammfleisch lebend pauschal			Lammfleisch geschlachtet pauschal		
	Stück	kg	€/kg	Stück	kg	€/kg
Deutschland gesamt				859	17.732	7,45
	Schafffleisch lebend pauschal			Schafffleisch geschlachtet pauschal		
	Stück	kg	€/kg	Stück	kg	€/kg
Deutschland gesamt						

Region Schafe Nord = Mecklenburg-Vorpommern, Schleswig-Holstein und Niedersachsen.

Region Schafe Südwest = Baden-Württemberg, Hessen, Rheinland-Pfalz und Nordrhein-Westfalen.

Bericht zu Rindern aus ökologischer/biologischer Erzeugung, Deutschland gesamt

Haltungsform	BIO				KONV			
	Schlachttiere in Stück	Schlachtmenge in kg	mittl. Gewicht in kg / Tier	Preis in € / kg	Schlachttiere in Stück	Schlachtmenge in kg	mittl. Gewicht in kg / Tier	Preis in € / kg
<u>Jungbullen</u>								
Jungbullen U	51	22.013	432	5,41	6.430	2.879.064	448	5,19
Jungbullen R	52	19.047	366	5,31	5.673	2.270.052	400	5,14
Jungbullen E-P	116	45.819	395	5,35	14.681	6.081.591	414	5,10
<u>Färsen</u>								
Färsen U	76	26.569	350	5,31	1.574	586.051	372	4,97
Färsen R	118	36.885	313	5,20	3.415	1.115.348	327	4,95
Färsen E-P	259	79.901	308	5,00	7.198	2.311.803	321	4,70
<u>Kühe</u>								
Kühe U	39	16.933	434	4,60	796	351.173	441	4,49
Kühe R	184	65.778	357	4,43	2.577	949.081	368	4,29
Kühe O	282	86.952	308	4,28	6.956	2.323.984	334	4,16
Kühe P	133	32.878	247	3,49	4.225	1.092.225	259	3,41
Kühe E-P	638	202.541	317	4,23	14.582	4.730.431	324	4,04
<u>weitere Tierkategorien</u>								
Bullen E-P	48				556			
Ochsen E-P	38				106			
Kälber E-P	98				277			

Hinweise zur Datenerhebung für Biorinder

1. Die Erhebung berücksichtigt nur Daten der meldepflichtigen Schlachtbetriebe entsprechend §5 Abs.1 der 1. FIGDV (wöchentliche Schlachtung von mehr als 150 Rinder), unabhängig von der Herkunft (In- oder Ausland) der Tiere.
2. Die Preismeldung zur Haltungsform Bio entspricht der Definition der Verordnung (EG) 834/2007 über die ökologische/biologische Produktion (vgl. §6 Abs.1 Ziffer 2 der 1.FIGDV). Alle Schlachttiere, die nicht als „bio“ vermarktet wurden, werden in der Haltungsform „konv“ erfasst.
3. Stärkere Schwankungen der Preise und Schlachtgewichte können sich im Vergleich zur Gesamtpreismeldung u.a. ergeben durch:
 - relativ geringe Stückzahl der Schlachtungen,
 - Chargenbildung in der Vermarktung,
 - Unterschiede der Vermarktungsformen.

	Schweinefleisch S			Schweinefleisch E		
	Stück	kg	€/kg	Stück	kg	€/kg
Region Nord-Ost	56.584	5.453.894	2,29	32.571	3.148.488	2,24
Niedersachsen / Bremen	139.169	13.537.274	2,35	79.294	7.754.982	2,32
Nordrhein-Westfalen	187.240	18.132.655	2,36	85.761	8.380.951	2,32
Hessen / Rheinland-Pfalz	8.701	842.258	2,37	13.613	1.326.609	2,36
Baden-Württemberg	21.318	2.076.353	2,34	20.003	1.960.665	2,35
Bayern	20.074	1.962.907	2,33	17.201	1.696.168	2,30
Deutschland gesamt	433.086	42.005.341	2,35	248.443	24.267.863	2,31
€/ 100 kg Warmgewicht			234,87			231,37
€/ 100 kg Kaltgewicht			239,57			236,00

	Schweinefleisch U			Schweinefleisch R		
	Stück	kg	€/kg	Stück	kg	€/kg
Region Nord-Ost	4.207	408.196	2,15	330	31.990	2,05
Niedersachsen / Bremen	9.158	902.131	2,21	540	53.458	2,12
Nordrhein-Westfalen	10.351	1.020.871	2,18	760	75.027	2,00
Hessen / Rheinland-Pfalz	2.804	275.135	2,27	233	23.030	2,07
Baden-Württemberg	2.377	234.247	2,38	179	17.634	2,33
Bayern	2.137	213.151	2,21	105	10.558	2,02
Deutschland gesamt	31.034	3.053.731	2,21	2.147	211.697	2,07

	Schweinefleisch M		
	Stück	kg	€/kg
Region Nord-Ost	473	77.626	1,49
Niedersachsen / Bremen	6.765	1.136.724	1,93
Nordrhein-Westfalen	3.526	626.129	1,90
Hessen / Rheinland-Pfalz			
Baden-Württemberg			
Bayern	203	37.266	1,72
Deutschland gesamt	11.474	1.970.374	1,89

	Schweinefleisch S-P			Schweinefleisch S-V		
	Stück	kg	€/kg	Stück	kg	€/kg
Region Nord-Ost	93.766	9.049.697	2,27	94.291	9.132.288	2,26
Niedersachsen / Bremen	228.220	22.253.672	2,34	235.151	23.416.354	2,32
Nordrhein-Westfalen	284.156	27.613.857	2,34	287.881	28.270.391	2,33
Hessen / Rheinland-Pfalz	25.359	2.467.813	2,35	25.387	2.473.228	2,35
Baden-Württemberg	43.893	4.290.467	2,35	44.378	4.378.961	2,34
Bayern	39.527	3.883.771	2,31	39.738	3.921.780	2,30
Deutschland gesamt	714.921	69.559.277	2,33	726.826	71.593.002	2,32

Region Nord-Ost = Schleswig-Holstein und östliche Bundesländer

Für Schweine gilt entsprechend der 1. FIGDV § 6 Abs. 2: "Schweine mit einem Zweihälftengewicht von weniger als 80 Kilogramm und mehr als 110 Kilogramm sind ... nicht .. berücksichtigt[.]. [Dies ..] gilt nicht für die Handelsklassen M und V."