



Wochenbericht über Schlachtvieh und Fleisch nach der 1. FIGDV

10 KW

06.03.2023 bis 12.03.2023

erstellt: 15.03.2023

Herausgeber: Bundesanstalt für Landwirtschaft und Ernährung / Ref. 414 im Auftrag
des Bundesministerium für Ernährung und Landwirtschaft
und in Zusammenarbeit mit den zuständigen Landesdienststellen

Datenerhebung nach der 1. Fleischgesetz-Durchführungsverordnung
(1. FIGDV)

Anmerkungen: Angaben können durch Rundungen bedingt geringfügig von Landesberichten abweichen.
Sofern nicht anders angegeben, bezieht sich das Schlachtgewicht auf das Warmgewicht
des geschlachteten ausgeweideten Tieres. Kalkulierbare Bonuszahlungen sind
unabhängig vom Auszahlungszeitpunkt in den Preisen berücksichtigt. Durch Korrektur-
und Nachmeldung können sich geringfügig Änderungen der Angaben zu nachfolgenden
Veröffentlichungen ergeben.

E- Mail: agrar@ble.de
Internet: www.bmel-statistik.de

Nachdruck mit Quellenangabe gestattet
Quellenangabe: BLE und zuständige Landesstellen nach 1. FIGDV

Angaben pro Bundesland, Tierart und Handelsklasse mit 3 und weniger Meldebetriebe oder 20 und
weniger Tiere werden nicht ausgewiesen. Bei der Tierkategorie Schaf sind es 75 oder weniger Tiere.

Grafische Darstellung ausgewählter Preisverläufe im Jahresablauf und im Vergleich zu den Vorjahren

Schlachtpreise für Jungbullen R3

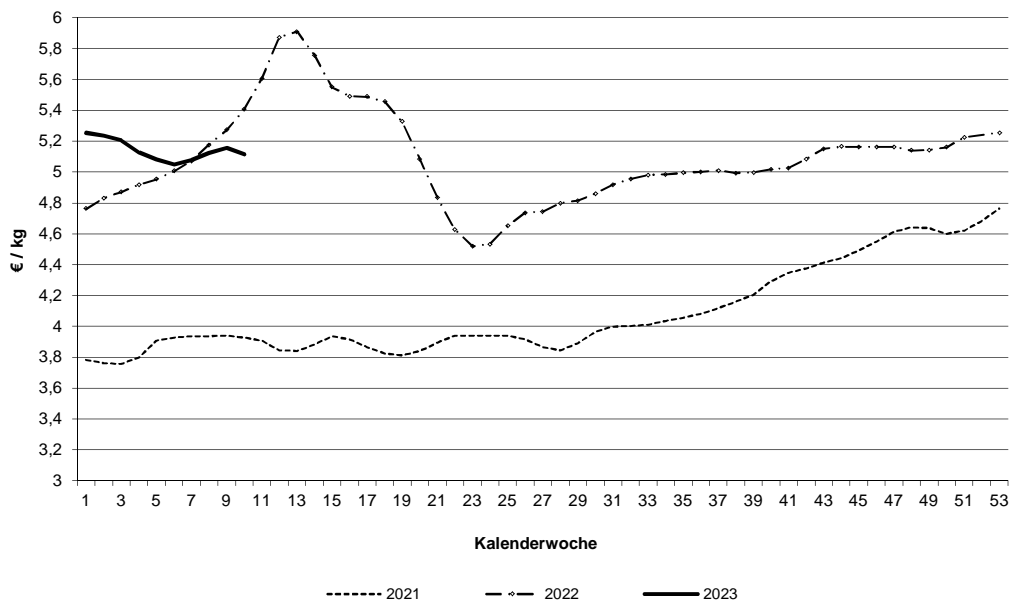

Schlachtpreise für Kühe R3

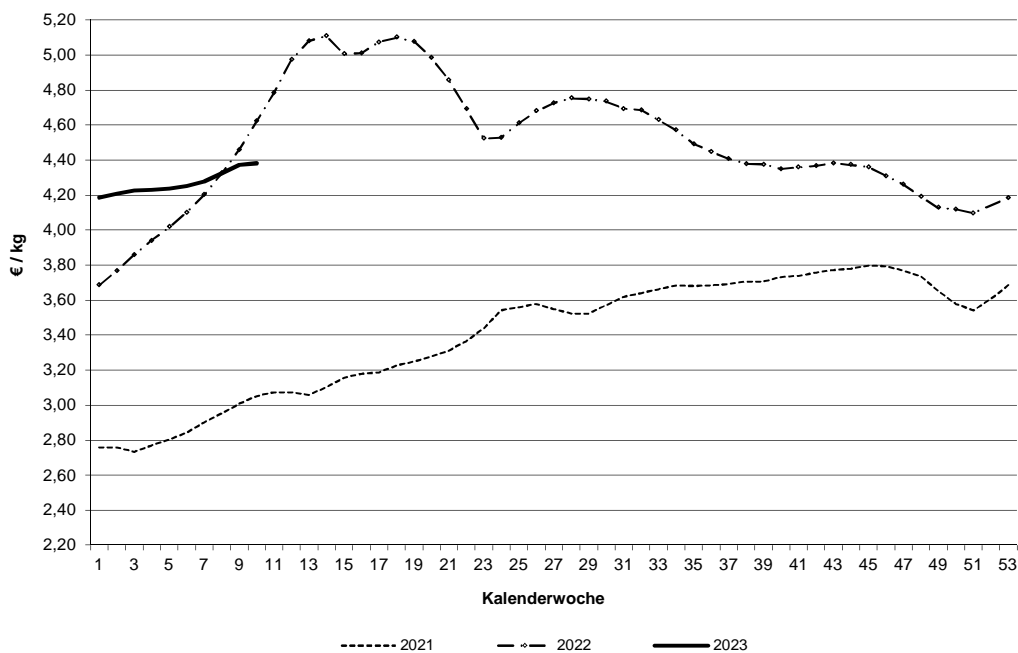

Datenquelle: 1. FIGDV, BLE/ref. 414 und zust. Landesstellen

Schlachtpreise für Schweine E

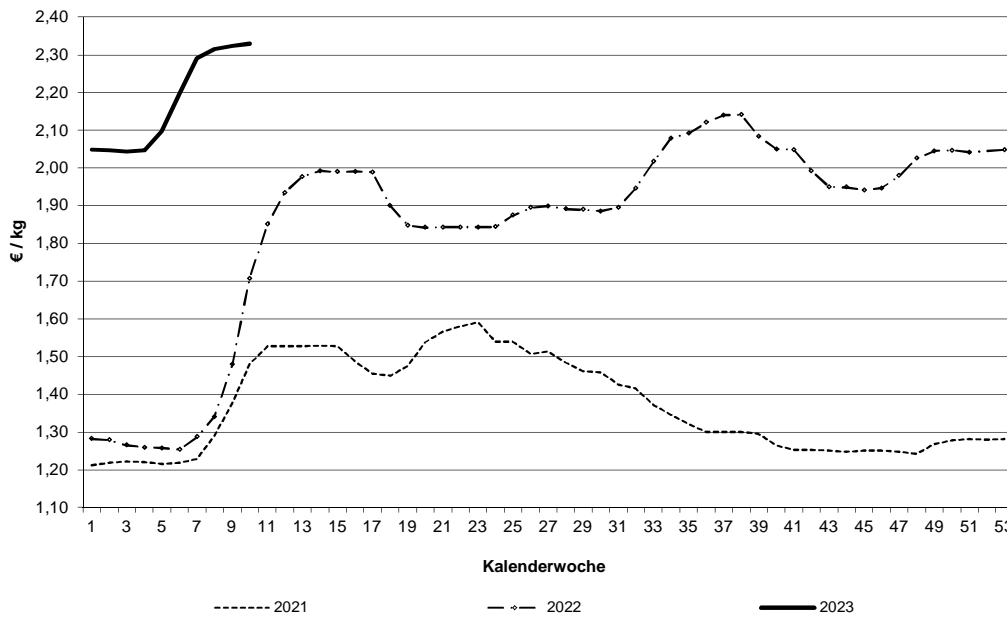

Schlachtpreise für Lämmer - pauschal abgerechnet

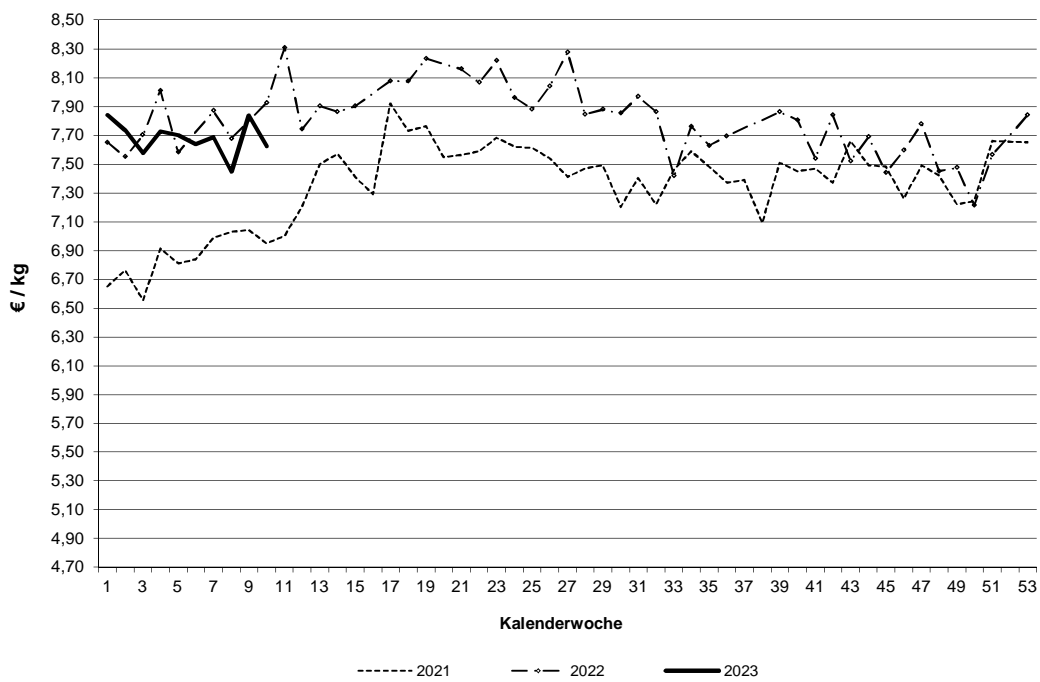

Datenquelle: 1. FIGDV, BLE/ref. 414 und zust. Landesstellen

Grafische Darstellung ausgewählter Preisverläufe im Jahresablauf und im Vergleich zu ausgewählten EU-Nachbarstaaten
 Quelle: EU-Kommission, GD Landwirtschaft und ländliche Entwicklung

Schlachtpreise für Jungbullen R3

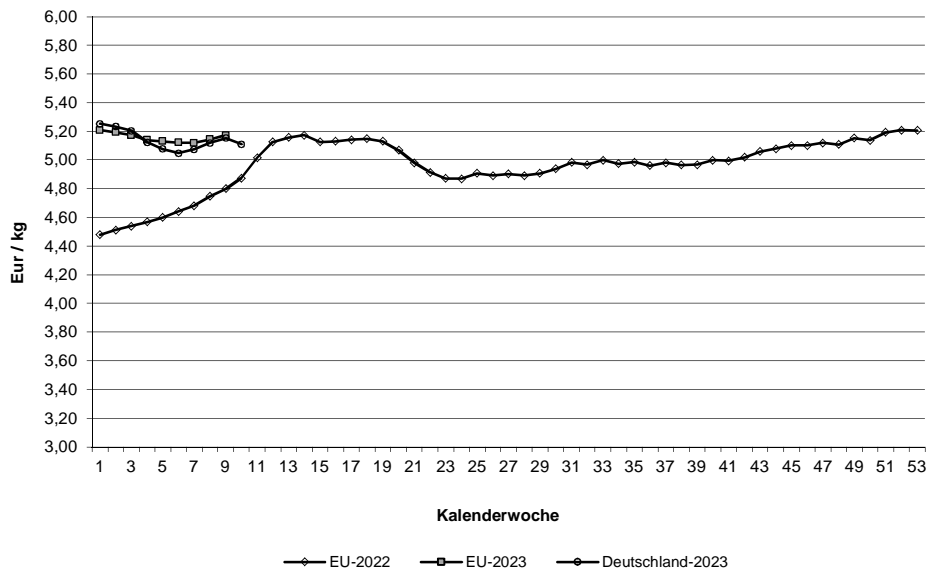

Schlachtpreise für Schweine E

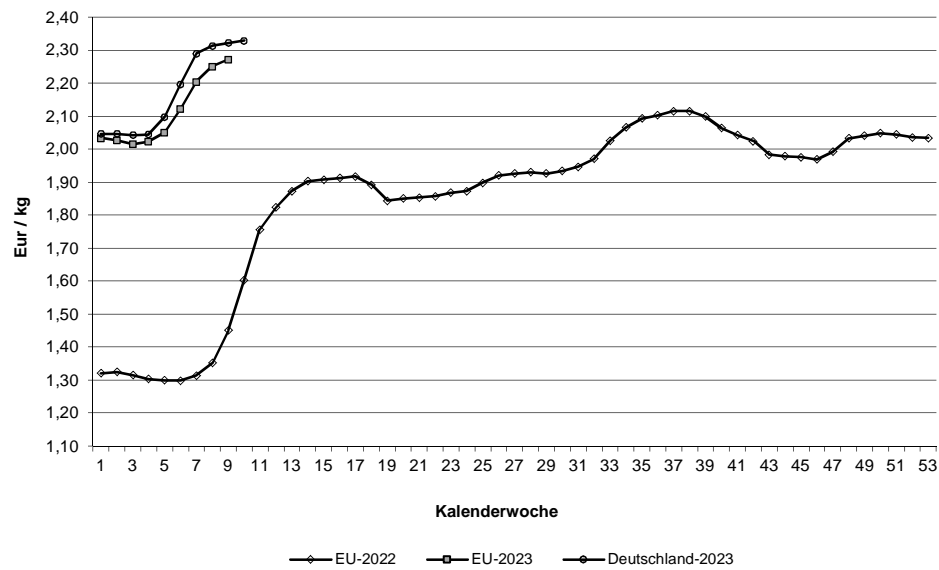

Quelle: EU-Daten nach Angaben der EU-Kommission

**Relativer Verlauf der Schweine- und Ferkelpreise (Schweinezyklus)
Schweinepreis (Ø S und E) = 100**

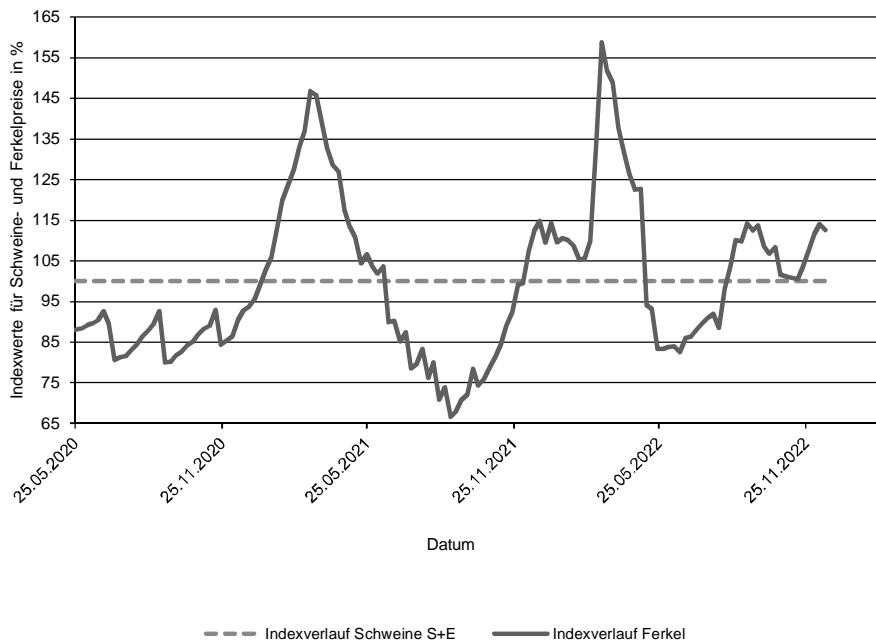

**Verlauf der absoluten Schlachtpreise für Schweine der Handelsklassen S und E
und der Ferkel (28 kg)**

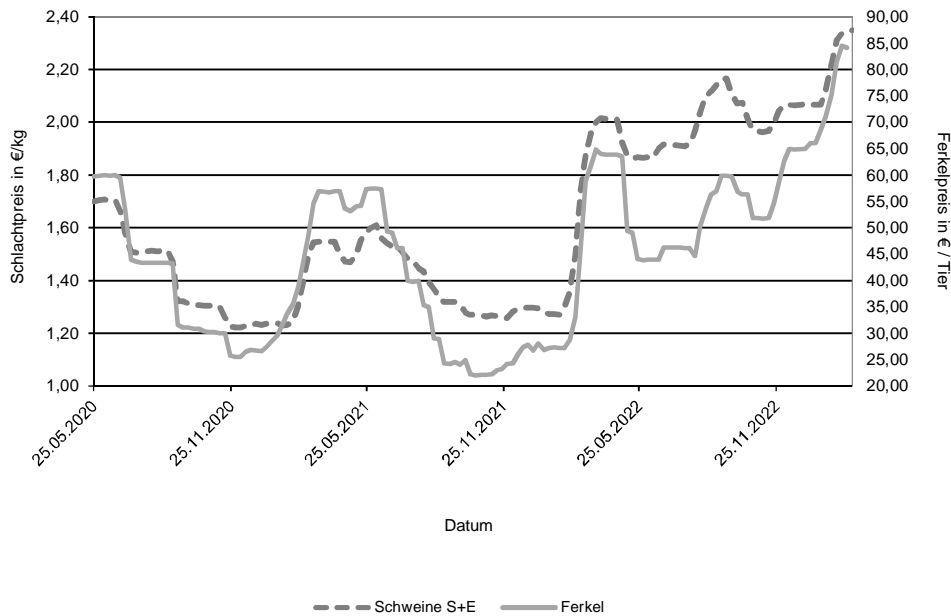

Datenquelle: 1. FIGDV, BLE/Ref. 414 mit zust. Landesstellen
Ferkelpreise aus dem Kammerprogramm, AMI

Übersicht: Deutschland gesamt

				€/kg	€/100 kg	
Jungbullenfleisch	Stück	kg	Warmgewicht		Kaltgewicht	
U2	4.911	2.164.863		5,21	531,09	
U3	3.611	1.647.473		5,17	527,45	
R2	4.872	1.918.303		5,14	524,34	
R3	2.555	1.074.076		5,11	521,52	
O2	1.198	416.773		4,79	488,11	
O3	1.307	507.326		4,88	497,97	
E-P	19.417	8.094.532		5,11	521,28	
Färsenfleisch						
U3	1.166	419.106		5,04	514,06	
U4	601	238.171		4,88	498,15	
R2	620	183.833		4,98	507,97	
R3	2.995	982.098		4,98	508,14	
R4	510	180.361		4,92	501,82	
O2	334	87.960		4,14	422,46	
O3	1.141	350.407		4,32	440,94	
O4	218	76.601		4,31	439,66	
P1	206	41.616		3,14	320,57	
P2	331	76.769		3,46	352,72	
E-P	8.444	2.734.899		4,76	485,22	
Bullenfleisch						
O2	141	51.599		4,35	443,80	
E-P	593	245.379		4,36	444,28	
Ochsenfleisch						
R3	26	9.663		5,01	511,48	
O3	50	18.058		4,38	446,90	
P3						
E-P	176	64.080		4,73	482,29	
Kuhfleisch						
R2	870	304.874		4,34	442,53	
R3	1.625	606.029		4,38	446,82	
O1	913	264.858		3,96	403,88	
O2	2.125	652.085		4,15	423,18	
O3	4.386	1.520.174		4,28	436,06	
P1	2.464	609.098		3,34	340,18	
P2	1.508	405.251		3,59	366,55	
E-P	16.296	5.314.373		4,11	419,38	
Kalbfleisch						
R2	49	6.853		6,74	687,70	
O2	275	45.303		5,10	520,55	
E-P	432	66.585		5,47	557,44	
pauschal						
Lammfleisch						
lebend pauschal						
geschlachtet pauschal	1.264	26.641		7,62	777,51	
Schaffleisch						
lebend pauschal						
geschlachtet pauschal						
Schweinefleisch						
S	445.171	43.126.456		2,36	240,82	Muskelfleischanteil in % 62,53
E	249.751	24.382.996		2,33	237,56	58,12
U	29.678	2.917.557		2,22		53,47
R	1.873	184.536		2,08		48,57
M	11.386	1.951.838		1,95		

Zusammenfassende Darstellung nach Regionen, Tierkategorien über die Handelsklassen E-P

	Jungbullenfleisch			Färsenfleisch		
	Stück	kg	€/kg	Stück	kg	€/kg
Schleswig Holst. / Hamburg	1.303	522.054	5,02	1.662	536.449	4,82
Niedersachsen / Bremen	5.950	2.495.875	5,10	961	298.524	4,53
Nordrhein-Westfalen	3.949	1.660.327	5,10	778	235.332	4,54
Mitteldeutschland und MV	745	302.257	5,14	629	185.889	4,73
BW / HE / RP	2.933	1.212.315	5,15	1.492	489.399	4,86
Bayern	4.537	1.901.704	5,12	2.922	989.306	4,80
Deutschland gesamt	19.417	8.094.532	5,11	8.444	2.734.899	4,76

	Bullenfleisch			Ochsenfleisch		
	Stück	kg	€/kg	Stück	kg	€/kg
Schleswig Holst. / Hamburg	52	22.203	4,26	45	16.580	4,39
Niedersachsen / Bremen	174	68.213	4,37			
Nordrhein-Westfalen	98	42.356	4,42			
Mitteldeutschland und MV	39	18.499	4,32	46	17.265	5,10
BW / HE / RP	104	41.194	4,45			
Bayern	126	52.914	4,27	53	19.089	4,64
Deutschland gesamt	593	245.379	4,36	176	64.080	4,73

	Kuhfleisch			Kalbfleisch		
	Stück	kg	€/kg	Stück	kg	€/kg
Schleswig Holst. / Hamburg	1.383	444.388	4,01			
Niedersachsen / Bremen	3.527	1.124.725	4,11			
Nordrhein-Westfalen	2.271	705.264	4,04			
Mitteldeutschland und MV	1.602	484.794	3,98	61	7.690	5,97
BW / HE / RP	2.271	753.149	4,13	82	11.600	6,74
Bayern	5.242	1.802.053	4,19			
Deutschland gesamt	16.296	5.314.373	4,11	432	66.585	5,47

	Jungrindfleisch		
	Stück	kg	€/kg
Schleswig Holst. / Hamburg			
Niedersachsen / Bremen			
Nordrhein-Westfalen			
Mitteldeutschland und MV	59	10.672	4,85
BW / HE / RP			
Bayern			
Deutschland gesamt	74	12.973	4,57

* BW / HE / RP = Baden Württemberg, Hessen, Rheinland-Pfalz

Detaillierte Darstellung nach Regionen, Tierkategorien und den marktgängigsten Handelklassen/Fettklassen

	Jungbullenfleisch U2			Jungbullenfleisch U3		
	Stück	kg	€ / kg	Stück	kg	€ / kg
Schleswig Holst. / Hamburg						
Niedersachsen / Bremen	1.141	512.661	5,23	978	453.045	5,17
Nordrhein-Westfalen	756	340.645	5,19	552	258.992	5,14
Mitteldeutschland und MV	273	116.986	5,21	147	66.127	5,30
BW / HE / RP	1.140	491.786	5,22	578	256.267	5,19
Bayern	1.406	618.059	5,19	1.215	548.445	5,17
Deutschland gesamt	4.911	2.164.863	5,21	3.611	1.647.473	5,17

	Jungbullenfleisch R2			Jungbullenfleisch R3		
	Stück	kg	€ / kg	Stück	kg	€ / kg
Schleswig Holst. / Hamburg	284	111.021	5,10	251	105.833	5,11
Niedersachsen / Bremen	1.433	574.424	5,16	1.097	464.104	5,11
Nordrhein-Westfalen	1.337	545.642	5,15	575	248.645	5,10
Mitteldeutschland und MV	121	43.498	5,09			
BW / HE / RP	621	234.399	5,15	195	78.559	5,15
Bayern	1.076	409.319	5,11	393	159.378	5,13
Deutschland gesamt	4.872	1.918.303	5,14	2.555	1.074.076	5,11

	Jungbullenfleisch O2			Jungbullenfleisch O3		
	Stück	kg	€ / kg	Stück	kg	€ / kg
Schleswig Holst. / Hamburg	218	77.313	4,82	150	58.186	4,88
Niedersachsen / Bremen	298	103.210	4,83	761	298.574	4,90
Nordrhein-Westfalen	331	120.382	4,91	233	90.160	4,93
Mitteldeutschland und MV						
BW / HE / RP	125	41.666	4,61	57	21.112	4,62
Bayern	184	60.813	4,55	46	17.365	4,71
Deutschland gesamt	1.198	416.773	4,79	1.307	507.326	4,88

	Färsenfleisch U3			Färsenfleisch U4		
	Stück	kg	€ / kg	Stück	kg	€ / kg
Schleswig Holst. / Hamburg						
Niedersachsen / Bremen	33	12.118	5,06			
Nordrhein-Westfalen	56	20.416	5,02			
Mitteldeutschland und MV	198	66.232	5,27			
BW / HE / RP	293	102.086	5,03	146	55.295	4,91
Bayern	421	157.063	4,93	422	169.844	4,86
Deutschland gesamt	1.166	419.106	5,04	601	238.171	4,88

	Färsenfleisch R2			Färsenfleisch R3		
	Stück	kg	€ / kg	Stück	kg	€ / kg
Schleswig Holst. / Hamburg						
Niedersachsen / Bremen	58	17.339	4,97	276	93.008	4,98
Nordrhein-Westfalen	74	22.049	4,98	210	69.290	4,94
Mitteldeutschland und MV				134	39.790	5,09
BW / HE / RP	137	40.461	5,11	470	152.867	5,01
Bayern	207	60.429	4,82	1.169	383.217	4,90
Deutschland gesamt	620	183.833	4,98	2.995	982.098	4,98

Stück = Anzahl der im Bericht erfassten Schlachttiere, €/kg = vorl. Preis, kg = berichtete Gesamtschlachtmenge

* BW / HE / RP = Baden Württemberg, Hessen, Rheinland-Pfalz

Mitteldeutschland und MV = Brandenburg, Thüringen, Sachsen und Mecklenburg-Vorpommern

	Färsenfleisch R4			Färsenfleisch O2		
	Stück	kg	€/kg	Stück	kg	€/kg
Schleswig Holst. / Hamburg				64	17.435	4,30
Niedersachsen / Bremen	32	11.799	4,93	43	11.958	4,25
Nordrhein-Westfalen	28	9.973	4,90	58	15.547	4,19
Mitteldeutschland und MV						
BW / HE / RP	122	42.756	4,91	47	12.250	4,17
Bayern	269	94.916	4,91	103	25.786	3,95
Deutschland gesamt	510	180.361	4,92	334	87.960	4,14

	Färsenfleisch O3			Färsenfleisch O4		
	Stück	kg	€/kg	Stück	kg	€/kg
Schleswig Holst. / Hamburg	353	113.311	4,46			
Niedersachsen / Bremen	285	87.856	4,35	56	20.092	4,40
Nordrhein-Westfalen	158	47.852	4,27	27	9.602	4,37
Mitteldeutschland und MV	78	23.397	4,22			
BW / HE / RP	129	38.284	4,20	49	16.438	4,22
Bayern	138	39.707	4,11	53	18.618	4,18
Deutschland gesamt	1.141	350.407	4,32	218	76.601	4,31

	Färsenfleisch P1			Färsenfleisch P2		
	Stück	kg	€/kg	Stück	kg	€/kg
Schleswig Holst. / Hamburg	54	11.219	3,09	74	18.962	3,60
Niedersachsen / Bremen	57	12.231	3,27	61	14.960	3,56
Nordrhein-Westfalen	43	8.507	3,21	73	16.829	3,48
Mitteldeutschland und MV	22	3.971	3,00	77	16.159	3,30
BW / HE / RP						
Bayern				27	5.564	3,15
Deutschland gesamt	206	41.616	3,14	331	76.769	3,46

	Bullenfleisch O2			Ochsenfleisch R2 und R3		
	Stück	kg	€/kg	Stück	kg	€/kg
Schleswig Holst. / Hamburg						
Niedersachsen / Bremen	55	19.950	4,45			
Nordrhein-Westfalen						
Mitteldeutschland und MV						
BW / HE / RP	24	8.248	4,34			
Bayern						
Deutschland gesamt	141	51.599	4,35	26	9.663	5,01

	Ochsenfleisch O2 und O3			Kuhfleisch R2		
	Stück	kg	€/kg	Stück	kg	€/kg
Schleswig Holst. / Hamburg				25	8.237	4,37
Niedersachsen / Bremen				37	12.736	4,44
Nordrhein-Westfalen						
Mitteldeutschland und MV						
BW / HE / RP				222	78.371	4,35
Bayern				568	199.405	4,33
Deutschland gesamt	71	24.502	4,36	870	304.874	4,34

Stück = Anzahl der im Bericht erfassten Schlachttiere, €/kg = vorl. Preis, kg = berichtete Gesamtschlachtmenge

* BW / HE / RP = Baden Württemberg, Hessen, Rheinland-Pfalz

Mitteldeutschland und MV = Brandenburg, Thüringen, Sachsen und Mecklenburg-Vorpommern

	Kuhfleisch R3			Kuhfleisch O1		
	Stück	kg	€/kg	Stück	kg	€/kg
Schleswig Holst. / Hamburg	70	26.917	4,35	24	6.911	3,95
Niedersachsen / Bremen	95	36.626	4,44	105	31.530	4,12
Nordrhein-Westfalen	71	26.981	4,43	59	17.278	4,14
Mitteldeutschland und MV	66	23.264	4,45	22	6.204	4,24
BW / HE / RP	288	106.892	4,39	197	57.208	4,01
Bayern	1.035	385.349	4,37	506	145.727	3,87
Deutschland gesamt	1.625	606.029	4,38	913	264.858	3,96

	Kuhfleisch O2			Kuhfleisch O3		
	Stück	kg	€/kg	Stück	kg	€/kg
Schleswig Holst. / Hamburg	150	47.062	4,14	607	213.725	4,30
Niedersachsen / Bremen	423	131.490	4,23	1.572	549.963	4,32
Nordrhein-Westfalen	299	93.287	4,23	746	258.713	4,29
Mitteldeutschland und MV	148	45.650	4,14	504	173.399	4,25
BW / HE / RP	286	88.493	4,15	385	132.363	4,21
Bayern	819	246.103	4,07	572	192.011	4,15
Deutschland gesamt	2.125	652.085	4,15	4.386	1.520.174	4,28

	Kuhfleisch P1			Kuhfleisch P2		
	Stück	kg	€/kg	Stück	kg	€/kg
Schleswig Holst. / Hamburg	273	68.306	3,18	187	52.600	3,66
Niedersachsen / Bremen	700	177.603	3,45	317	86.419	3,67
Nordrhein-Westfalen	528	132.268	3,43	322	89.341	3,71
Mitteldeutschland und MV	330	76.598	3,26	328	83.915	3,57
BW / HE / RP	327	80.596	3,30	121	32.107	3,53
Bayern	306	73.727	3,15	233	60.869	3,32
Deutschland gesamt	2.464	609.098	3,34	1.508	405.251	3,59

	Kalbfleisch R2			Kalbfleisch O2		
	Stück	kg	€/kg	Stück	kg	€/kg
Schleswig Holst. / Hamburg						
Niedersachsen / Bremen						
Nordrhein-Westfalen						
Mitteldeutschland und MV						
BW / HE / RP	39	5.532	6,93			
Bayern						
Deutschland gesamt	49	6.853	6,74	275	45.303	5,10

	Lammfleisch lebend pauschal			Lammfleisch geschlachtet pauschal		
	Stück	kg	€/kg	Stück	kg	€/kg
Deutschland gesamt				1.264	26.641	7,62

	Schafffleisch lebend pauschal			Schafffleisch geschlachtet pauschal		
	Stück	kg	€/kg	Stück	kg	€/kg
Deutschland gesamt						

Region Schafe Nord = Mecklenburg-Vorpommern, Schleswig-Holstein und Niedersachsen.

Region Schafe Südwest = Baden-Württemberg, Hessen, Rheinland-Pfalz und Nordrhein-Westfalen.

Bericht zu Rindern aus ökologischer/biologischer Erzeugung, Deutschland gesamt

Haltungsform	BIO				KONV			
	Schlachttiere in Stück	Schlachtmenge in kg	mittl. Gewicht in kg / Tier	Preis in € / kg	Schlachttiere in Stück	Schlachtmenge in kg	mittl. Gewicht in kg / Tier	Preis in € / kg
<u>Jungbullen</u>								
Jungbullen U	126	52.395	416	5,46	8.527	3.819.867	448	5,19
Jungbullen R	28	9.898	354	5,29	7.531	3.034.254	403	5,13
Jungbullen E-P	176	68.668	390	5,36	19.241	8.025.864	417	5,11
<u>Färsen</u>								
Färsen U	100	34.428	344	5,32	1.781	662.220	372	4,97
Färsen R	203	61.056	301	5,10	3.942	1.291.452	328	4,97
Färsen E-P	417	126.461	303	4,97	8.027	2.608.438	325	4,75
<u>Kühe</u>								
Kühe U	71	30.210	425	4,37	941	419.293	446	4,55
Kühe R	236	85.349	362	4,54	2.716	1.002.783	369	4,35
Kühe O	377	114.020	302	4,32	7.555	2.520.424	334	4,21
Kühe P	178	42.761	240	3,53	4.194	1.085.359	259	3,46
Kühe E-P	862	272.340	316	4,27	15.434	5.042.033	327	4,10
<u>weitere Tierkategorien</u>								
Bullen E-P	40				553			
Ochsen E-P	56				120			
Kälber E-P	68				364			

Hinweise zur Datenerhebung für Biorinder

1. Die Erhebung berücksichtigt nur Daten der meldepflichtigen Schlachtbetriebe entsprechend §5 Abs.1 der 1. FIGDV (wöchentliche Schlachtung von mehr als 150 Rinder), unabhängig von der Herkunft (In- oder Ausland) der Tiere.
2. Die Preismeldung zur Haltungsform Bio entspricht der Definition der Verordnung (EG) 834/2007 über die ökologische/biologische Produktion (vgl. §6 Abs.1 Ziffer 2 der 1.FIGDV). Alle Schlachttiere, die nicht als „bio“ vermarktet wurden, werden in der Haltungsform „konv“ erfasst.
3. Stärkere Schwankungen der Preise und Schlachtgewichte können sich im Vergleich zur Gesamtpreismeldung u.a. ergeben durch:
 - relativ geringe Stückzahl der Schlachtungen,
 - Chargenbildung in der Vermarktung,
 - Unterschiede der Vermarktungsformen.

	Schweinefleisch S			Schweinefleisch E		
	Stück	kg	€/kg	Stück	kg	€/kg
Region Nord-Ost	49.707	4.786.445	2,34	29.991	2.893.257	2,30
Niedersachsen / Bremen	143.843	13.960.965	2,37	77.523	7.581.753	2,34
Nordrhein-Westfalen	199.109	19.255.584	2,36	89.223	8.712.111	2,32
Hessen / Rheinland-Pfalz	9.804	950.845	2,36	12.986	1.264.622	2,36
Baden-Württemberg	22.327	2.177.424	2,34	22.469	2.199.932	2,36
Bayern	20.381	1.995.193	2,36	17.559	1.731.321	2,33
Deutschland gesamt	445.171	43.126.456	2,36	249.751	24.382.996	2,33
€/ 100 kg Warmgewicht			236,10			232,90
€/ 100 kg Kaltgewicht			240,82			237,56

	Schweinefleisch U			Schweinefleisch R		
	Stück	kg	€/kg	Stück	kg	€/kg
Region Nord-Ost	4.104	396.963	2,18	363	34.859	2,08
Niedersachsen / Bremen	8.035	792.706	2,22	370	36.722	2,09
Nordrhein-Westfalen	10.188	1.002.834	2,18	621	61.567	2,01
Hessen / Rheinland-Pfalz	2.654	260.649	2,27	216	21.281	2,06
Baden-Württemberg	2.676	263.022	2,42	197	19.476	2,38
Bayern	2.021	201.383	2,24	106	10.631	1,98
Deutschland gesamt	29.678	2.917.557	2,22	1.873	184.536	2,08

	Schweinefleisch M		
	Stück	kg	€/kg
Region Nord-Ost	491	83.308	1,90
Niedersachsen / Bremen	6.903	1.160.554	1,97
Nordrhein-Westfalen	3.283	575.737	1,92
Hessen / Rheinland-Pfalz			
Baden-Württemberg	448	82.279	1,85
Bayern	218	41.257	2,00
Deutschland gesamt	11.386	1.951.838	1,95

	Schweinefleisch S-P			Schweinefleisch S-V		
	Stück	kg	€/kg	Stück	kg	€/kg
Region Nord-Ost	84.228	8.117.577	2,32	84.753	8.204.141	2,31
Niedersachsen / Bremen	229.827	22.377.637	2,35	236.898	23.564.014	2,33
Nordrhein-Westfalen	299.182	29.036.186	2,34	302.911	29.670.024	2,33
Hessen / Rheinland-Pfalz	25.666	2.498.012	2,35	25.709	2.506.715	2,35
Baden-Württemberg	47.702	4.662.949	2,35	48.155	4.746.312	2,35
Bayern	40.073	3.939.116	2,34	40.302	3.981.648	2,34
Deutschland gesamt	726.678	70.631.477	2,34	738.728	72.672.854	2,33

Region Nord-Ost = Schleswig-Holstein und östliche Bundesländer

Für Schweine gilt entsprechend der 1. FIGDV § 6 Abs. 2: "Schweine mit einem Zweihälftengewicht von weniger als 80 Kilogramm und mehr als 110 Kilogramm sind ... nicht .. berücksichtigt[.]. [Dies ..] gilt nicht für die Handelsklassen M und V."